



PREFEITURA DE NAVIRAÍ
Estado de Mato Grosso do Sul
Gerência de Educação e Cultura

TERMO DE REFERÊNCIA
PEDIDO 429/2018
28/09/2018

ITEM	SUB ITEM	QT	UN	ESPECIFICAÇÃO
1	1.1	11.200	UN	Impressão de "cadernos" de prova, tipo livreto, em 4 folhas, medindo 42 cm x 30 cm, gramatura 75g, dobrados ao meio e grampeados com 2 grampos. Preto e branco / frente e verso, com 4 tipos de provas diferentes a serem definidas posteriormente.
	1.2	11.200	UN	Folha gabarito (tipo concurso), em meia folha tamanho A4, impressa em preto e branco, 4 tipos de gabaritos diferentes a serem definidos junto com os caderno de questões. Com nomes e alternativas pra pintar.
	1.3	450	UN	Espelho de correção de provas, em papel cartão, na mesma medida do gabarito em 4 tipos diferentes, perfurados nas alternativas corretas, a ser definidas posteriormente de acordo com o gabarito oficial. Preto e branco.



PREFEITURA DE NAVIRAÍ

Estado de Mato Grosso do Sul

Gerência de Educação e Cultura

1ª OMatcs
 SECRETARIA DE EDUCAÇÃO
 DIVISÃO DE AVALIAÇÃO

6º e 7º anos do Ensino Fundamental
 Novembro de 2018
Nível 1

Nome completo do(a) aluno(a): _____

INSTRUÇÕES

1. Preencha o cartão-resposta com seu nome completo, sexo, telefone, CPF, endereço eletrônico, data de nascimento, ano e turno em que estuda, e leia-se de assiná-lo.
2. A duração da prova é de 2 horas e 30 minutos.
3. Cada questão tem cinco alternativas de resposta: A), B), C), D) e E) e apenas uma delas é correta.
4. Para cada questão marque a alternativa escolhida no cartão-resposta, preenchendo todo o espaço dentro do círculo correspondente, a lápis ou a caneta esferográfica azul ou preta (é preferível a caneta).
5. Marque apenas uma alternativa para cada questão. **Atenção:** se você marcar mais de uma alternativa, perderá os pontos da questão, mesmo que uma das alternativas marcadas seja correta.
6. Não é permitido o uso de instrumentos de desenho, calculadoras ou quaisquer fontes de consulta.
7. Não é permitido o uso de celulares, tablets ou quaisquer outros equipamentos eletrônicos.
8. Os espaços em branco na prova podem ser usados para rascunho.
9. Ao final da prova, entregue-a ao professor junto com o cartão-resposta.

Visite nossas páginas na internet:
www.naviraí.ms.gov.br www.facebook.com/abmp

SBM **SECRETARIA MUNICIPAL DE NAVIRAÍ** **MINISTÉRIO DA EDUCAÇÃO** **MINISTÉRIO DA CIÊNCIA, TECNOLOGIA, INOVAÇÃO E COMUNICAÇÃO**

1. Na figura vemos a manopla de Zezé antes e depois de ele marcar. Quantos mililitros ele marcou?
 A) 125
 B) 130
 C) 145
 D) 160
 E) 175
2. Para fazer o percurso indicado na figura, saindo de P e chegando a Q, o carro deverá dobrar:
 A) à direita, depois à esquerda e finalmente à esquerda.
 B) à direita, depois à esquerda e finalmente à direita.
 C) à esquerda, depois à direita e finalmente à esquerda.
 D) à esquerda, depois à esquerda e finalmente à direita.
 E) à esquerda, depois à direita e finalmente à direita.
3. Jobazinho escreveu os números 1, 2 e 3 como resultados de operações envolvendo exatamente quatro algarismos 4, como na figura. Ele continuou até o número 8, como nas alternativas abaixo, mas cometeu um erro. Em qual das alternativas ele errou?
 A) $4 = 4 + (4 - 4) \times 4$
 B) $5 = (4 \times 4 + 4) : 4$
 C) $6 = 4 + 4 + 4 + 4$
 D) $7 = 44 + 4 - 4$
 E) $8 = 4 + 4 + 4 - 4$
4. Os edifícios A e B da figura não possuem janelas em suas laterais e têm o mesmo número de janelas na parte de trás. O edifício A tem mais janelas na frente do que atrás; já o edifício B tem mais janelas atrás do que na frente. Qual é o número total de janelas nos dois edifícios?
 A) 21
 B) 23
 C) 44
 D) 46
 E) 48

2 **NÍVEL 1** **1ª OMatcs**

5. A área da figura destacada em rosa é 28 cm², e seus vértices dividem os lados do quadrado em três partes iguais. Qual é a área do quadrado?
 A) 34 cm²
 B) 36 cm²
 C) 38 cm²
 D) 40 cm²
 E) 42 cm²
6. Luísa pagou R\$ 4,50 por $\frac{3}{8}$ de um bolo, e João comprou o resto do bolo. Quanto João pagou?
 A) R\$ 6,00
 B) R\$ 6,50
 C) R\$ 7,00
 D) R\$ 7,50
 E) R\$ 8,00
6. Sílvia e Renato vão fazer 60 biscoitos cada um. Eles começam a fazer os biscoitos ao mesmo tempo. A cada minuto Sílvia faz 5 biscoitos, enquanto Renato faz 3. Quantos biscoitos Renato ainda deverá fazer depois que Sílvia terminar sua tarefa?
 A) 12
 B) 16
 C) 18
 D) 20
 E) 24
7. Na Figura 1 a área pintada corresponde a $\frac{1}{4}$ da área total. Em qual figura a fração correspondente à área pintada é a maior?
 A) Figura 1
 B) Figura 2
 C) Figura 3
 D) Figura 4
 E) Figura 5
9. A professora Elisa aplicou uma prova para cinco alunos. A nota de um deles foi 8,0, e a média das notas dos outros quatro alunos foi 7,0. Qual foi a média das notas desses cinco alunos?
 A) 7,2
 B) 7,3
 C) 7,4
 D) 7,5
 E) 7,6
10. Na figura temos um retângulo com área igual a 120 cm², um círculo com área igual a 81 cm² e um triângulo com área igual a 28 cm². Qual é a diferença entre a soma das áreas das regiões azuis e a área da região vermelha?
 A) 68 cm²
 B) 55 cm²
 C) 35 cm²
 D) 29 cm²
 E) 10 cm²

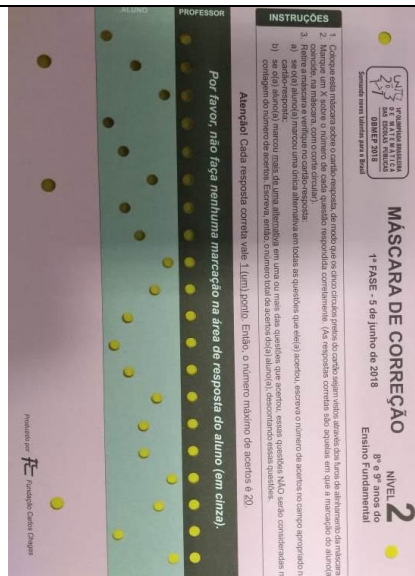
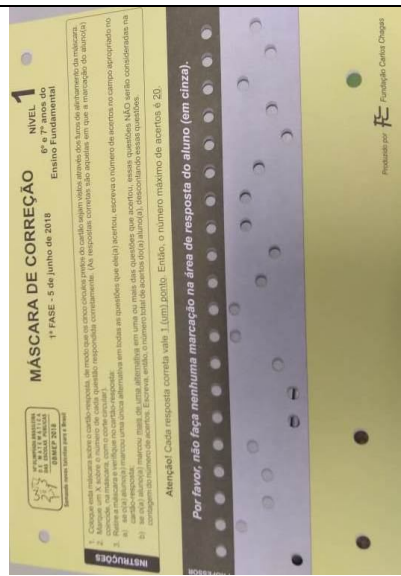

SECRETARIA DE EDUCAÇÃO
 DIVISÃO DE AVALIAÇÃO

27041158 - ESCOLA ESTADUAL PROF. MANOEL G. DO VAL BENTES

COD. ALUNO(A): 10110-5
 AL27041158101105

Atenção: use apenas caneta esferográfica azul ou preta; ou lápis preto.

CARTÃO-RESPOSTA NÍVEL 1

NOME COMPLETO DO(A) ALUNO(A) - PREENCHA COM LETRA DE FORMA
 G A B A R I T O O F I C I A L

DATA DE NASCIMENTO: _____ SEXO: MASCULINO FEMININO

ANO: _____ TURNO: Manhã Tarde Noite

E-MAIL (ENDEREÇO ELETRÔNICO): _____

1	2	3	4	5	6	7	8	9	10	11	12	13	14	15	16	17	18	19	20
A	<input type="radio"/>	<input type="radio"/>	<input type="radio"/>	<input type="radio"/>	<input type="radio"/>	<input type="radio"/>	<input type="radio"/>	<input type="radio"/>	<input type="radio"/>	<input type="radio"/>	<input type="radio"/>	<input type="radio"/>	<input type="radio"/>	<input type="radio"/>	<input type="radio"/>	<input type="radio"/>	<input type="radio"/>	<input type="radio"/>	<input type="radio"/>
B	<input type="radio"/>	<input type="radio"/>	<input type="radio"/>	<input type="radio"/>	<input type="radio"/>	<input type="radio"/>	<input type="radio"/>	<input type="radio"/>	<input type="radio"/>	<input type="radio"/>	<input type="radio"/>	<input type="radio"/>	<input type="radio"/>	<input type="radio"/>	<input type="radio"/>	<input type="radio"/>	<input type="radio"/>	<input type="radio"/>	<input type="radio"/>
C	<input type="radio"/>	<input type="radio"/>	<input type="radio"/>	<input type="radio"/>	<input type="radio"/>	<input type="radio"/>	<input type="radio"/>	<input type="radio"/>	<input type="radio"/>	<input type="radio"/>	<input type="radio"/>	<input type="radio"/>	<input type="radio"/>	<input type="radio"/>	<input type="radio"/>	<input type="radio"/>	<input type="radio"/>	<input type="radio"/>	<input type="radio"/>
D	<input type="radio"/>	<input type="radio"/>	<input type="radio"/>	<input type="radio"/>	<input type="radio"/>	<input type="radio"/>	<input type="radio"/>	<input type="radio"/>	<input type="radio"/>	<input type="radio"/>	<input type="radio"/>	<input type="radio"/>	<input type="radio"/>	<input type="radio"/>	<input type="radio"/>	<input type="radio"/>	<input type="radio"/>	<input type="radio"/>	<input type="radio"/>
E	<input type="radio"/>	<input type="radio"/>	<input type="radio"/>	<input type="radio"/>	<input type="radio"/>	<input type="radio"/>	<input type="radio"/>	<input type="radio"/>	<input type="radio"/>	<input type="radio"/>	<input type="radio"/>	<input type="radio"/>	<input type="radio"/>	<input type="radio"/>	<input type="radio"/>	<input type="radio"/>	<input type="radio"/>	<input type="radio"/>	<input type="radio"/>

NÚMERO DE IDENTIFICAÇÃO DO ALUNO NO INEP (ID ou RA) _____

ASSINATURA DO(A) ALUNO(A) _____

ASSINATURA DO(A) DIRETOR(A) OU PROF. RESPONSÁVEL _____

DIRETORIA OU PROF. RESPONSÁVEL: 2792071744

DIRETOR(A) OU PROF. RESPONSÁVEL: 27041158101105



PREFEITURA DE NAVIRAÍ
Estado de Mato Grosso do Sul
Gerência de Educação e Cultura

Imagens ilustrativas

- 2. PRAZO PARA A ENTREGA: 05 (CINCO) DIAS ÚTEIS.**
- 3. LOCAL PARA A ENTREGA: ALMOXARIFADO CENTRAL.**
- 4. VALIDADE DA PROPOSTA: 60 (SESSENTA) DIAS.**

Caroline Touro Beluque Eger
Gerente de Educação e Cultura
Portaria 672/2018