

# GERÊNCIA DE SAÚDE

## PRESTAÇÃO DE CONTAS

**2º Quadrimestre 2014**

**Anelize Andrade Coelho**

GERENTE DE SAÚDE

**RECEITAS - 2º QUADRIMESTRE 2014****RECEITAS CORRENTES****4.901.184,86****Receitas de rendimentos****Transferências correntes****4.856.086,01****Transferências da União****3.638.957,61**

Teto Gestão plena

1.328.459,00

Recursos – PAB Fixo

447.057,32

Recursos Saúde da Família

217.465,00

Recursos PACS

205.842,00

Recursos Saúde Bucal

53.155,00

Recursos CEO

52.800,00

Recursos Vigilância em Saúde

114.850,90

Recursos Farmácia Básica

100.244,75

Recursos Saúde Penitenciária

18.900,00

Recursos AIH/AIDS/DST

48.000,00

Recursos NASF

80.000,00

Rede Brasil Sem Miséria

30.000,00

Rede de Urgência

782.641,68

Teto Mum. Rede Saúde Mental –RSME

741,96

Programa Melhoria Acesso Qualidade - PMAQ

158.800,00

## RECEITAS - 2º QUADRIMESTRE 2014

<b>Transferências do Estado</b>	<b>1.219.578,40</b>
Incentivo PSF	130.675,15
Farmácia Básica	37.680,56
Incentivo Regionalização	470.800,00
Contratualização Hospital	303.600,00
Saúde Penitenciária	13.380,00
Recursos ACS	40.774,45
Insulino Dependente	0,00
PPI CIB	14.971,06
Recursos FIS SAUDE	186.795,00
Recurso CEO	17.600,00
Vigilância em Saúde	3.302,18
<b>Outras Receitas Correntes</b>	<b>2.679,12</b>
Indenizações e restituições	
<b>RECEITAS DE CAPITAL</b>	<b>90.000,00</b>
<b>Total de Receitas</b>	<b>4.901.184,86</b>

Fonte: Contabilidade

# Bloco de Investimentos e Obras

## 2º Quadrimestre 2014

<b>RECEITAS - BLOCO DE INVESTIMENTO E OBRAS</b>	
FMS – Gabinete Odontológico	22.947,86
Programa de Requalificação UBS	52.323,95
Aquisição de Materiais do CAPS	23.757,92
Aquisição de Veículo Vigilância	33.316,03
Equipamentos Academia	28.739,76
Equipamentos Acad. Ar Livre	44.421,38
Aquisição de Ambulância	58.890,39
Material Permanente	22.991,81
Equipamentos Rede Cegonha	103.399,81
Academia de Saúde – Ampliada	18.010,30
Academia de Saúde - Intermediária	35.125,77
<b>TOTAL</b>	<b>443.924,98</b>

## GERÊNCIA DE SAÚDE

### DESPESAS PAGAS -consolidado geral - 2º QUADRIMESTRE 2014

<b>DESPESAS CORRENTES</b>	13.177.722,92
<b>PESSOAL E ENCARGOS SOCIAIS</b>	<b>9.278.050,65</b>
Aplicações Diretas	8.718.272,20
Vencimentos e vantagens fixas	8.279.666,50
Obrigações Patronais	382.184,88
INDENIZAÇÕES TRABALHISTAS	56.420,82
Contribuição Patronal Regime Próprio	559.778,45
<b>OUTRAS DESPESAS CORRENTES</b>	<b>3.899.672,27</b>
Aplicações Diretas	3.850.472,27
Diárias	165.915,94
Material de consumo	1.945.708,37
material distribuição gratuita	186.863,68
Passagens e Despesas com locomoção	1.800,00
Serviços -P.Física	9.736,92
Serviços -P. Jurídica	1.532.076,14
Indenizações e Restituições	8.371,22
<b>DESPESAS DE CAPITAL</b>	782.362,18
<b>Investimentos</b>	782.362,18

# Despesas Pagas

## DESPESAS PAGAS

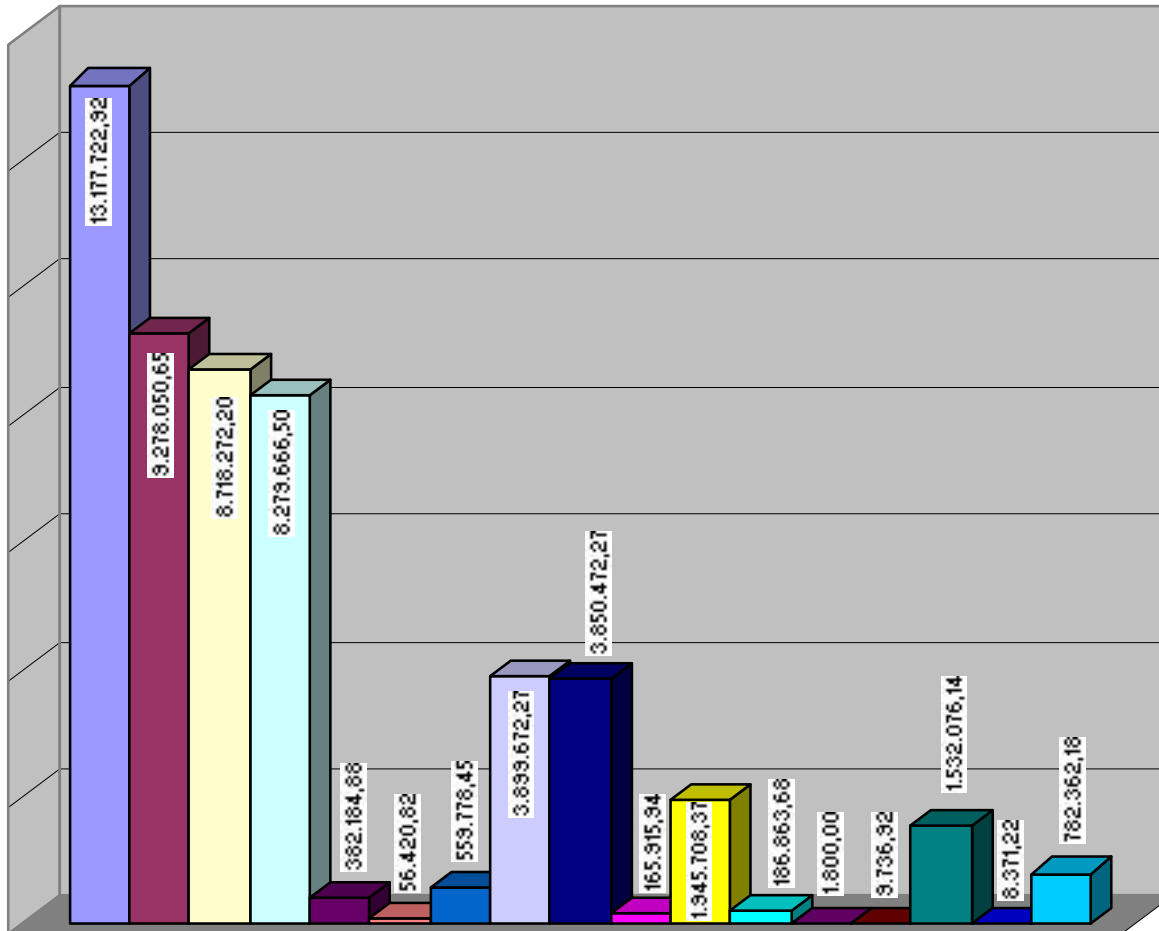

■ DESPESAS CORRENTES

■ PESSOAL E ENCARGOS SOCIAIS

■ Aplicações Diretas

■ Vencimentos e vantagens fixas

■ Obrigações Patronais

■ INDENIZAÇÕES TRABALHISTAS

■ Contribuição Patronal Regime Próprio

■ OUTRAS DESPESAS CORRENTES

■ Aplicações Diretas

■ Diárias

■ Material de consumo

## Balanço de Receitas e Despesas

**2º Quadrimestre 2014**

Total de Receitas - SUS	<b>4.901.184,86</b>
Total de Despesas	<b>13.960.085,10</b>
Despesas com Recursos Próprios	<b>9.058.900,24</b>
Participação receitas SUS- relação as despesas	<b>35%</b>
<b>Despesas com recursos próprios</b>	<b>65%</b>

## RECEITAS - 2º QUADRIMESTRE 2014

RECEITAS DA UNIÃO 3.638.957,61

RECEITAS DO ESTADO 1.217.128,40

RECURSOS PRÓPRIOS 9.058.900,24

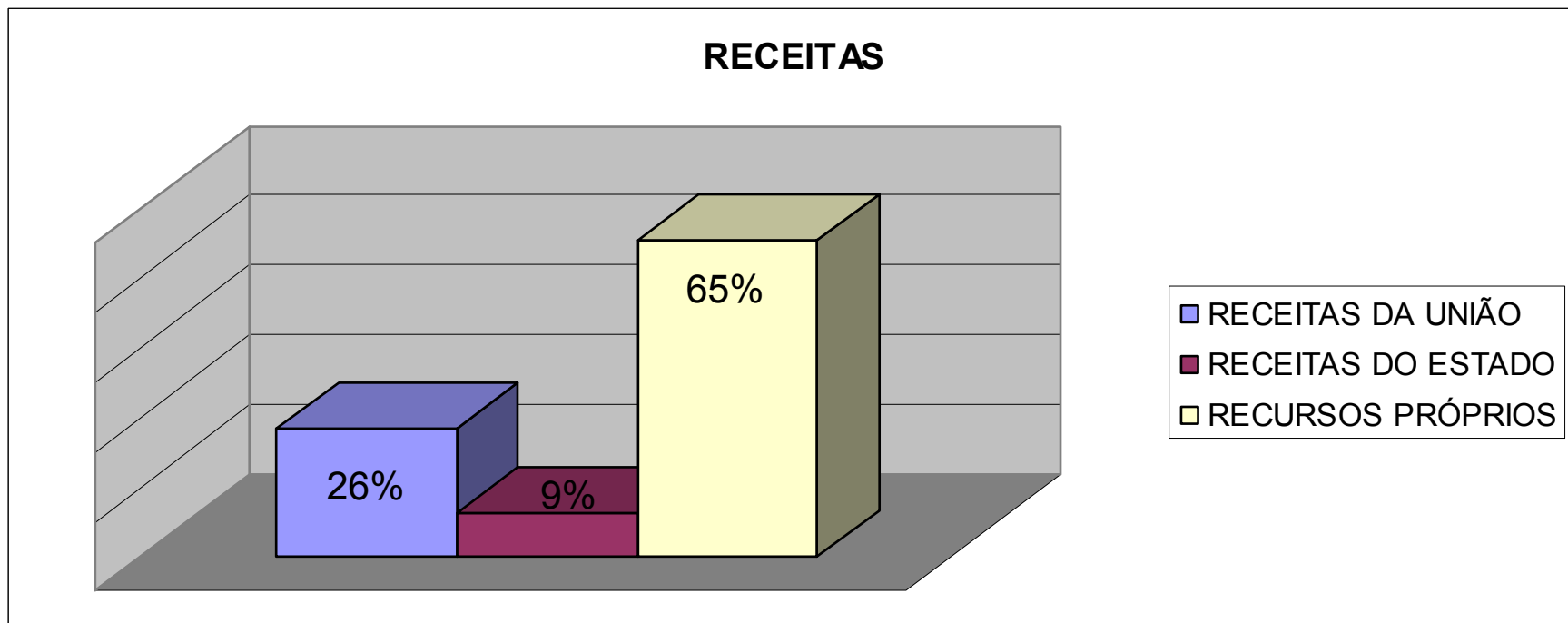



# DEMONSTRATIVO DE DESPESES GERAL

## 2º QUADRIMESTRE 2014

## 2º QUADRIMESTRE 2014

# GERAL

	TOTAL	%
<b>DESPESA TOTAL</b>	<b>10.420.014,39</b>	<b>100,00%</b>
<b>DESPESA COM PESSOAL</b>	<b>6.250.354,58</b>	<b>59,98%</b>
<b>DESPESA MATERIAL DE CONSUMO</b>	<b>1.919.959,69</b>	<b>18,43%</b>
<b>DESPESA PRESTAÇÃO SERVIÇO PESSOA JURÍDICA</b>	<b>1.819.116,30</b>	<b>17,46%</b>
<b>DESPESA PRESTAÇÃO SERVIÇO PESSOA FÍSICA</b>	<b>76.715,88</b>	<b>0,74%</b>
<b>DESPESA MATERIAL PERMANENTE</b>	<b>250.142,10</b>	<b>2,40%</b>
<b>DESPEAS COM PASSAGENS</b>	<b>38.485,67</b>	<b>0,37%</b>
<b>OUTROS</b>	<b>65.240,17</b>	<b>0,63%</b>

## DESPESAS COM PESSOAL

<b>DESPESA COM PESSOAL</b>	<b>6.250.354,58</b>	<b>%</b>
DIÁRIAS	164.943,96	2,64%
ENCARGOS	1.493.036,65	23,89%
FOLHA DE PAGAMENTO	4.592.373,97	73,47%

# DESPESAS COM MATERIAL DE CONSUMO

## 2º QUADRIMESTRE 2014

DESPESA MATERIAL DE CONSUMO	1.919.959,69	%
COMBUSTÍVEL E ÓLEO LUBRIFICANTE	165.962,19	8,64%
FRALDAS	6.240,00	0,33%
GÁS	5.051,48	0,26%
GENEROS ALIMENTÍCIOS	158.715,95	8,27%
MATERIAL DE CONSTRUÇÃO	19.644,17	1,02%
MATERIAL DE CONSUMO	22.318,10	1,16%
MATERIAL DE ENFERMAGEM	446.365,08	23,25%
MATERIAL DE LABORATÓRIO	44.749,31	2,33%
MATERIAL DE LIMPEZA	20.967,60	1,09%
MATERIAL GRÁFICO/IMPRESSOS	5.583,46	0,29%
MATERIAL ODONTOLÓGICO	139.912,84	7,29%
MEDICAMENTOS	631.268,92	32,88%
OXIGÊNIO	29.127,00	1,52%
PEÇAS PARA VEÍCULOS/MANUTENÇÃO DE VEÍCULOS	53.740,27	2,80%
SUPLEMENTO ESPECIAL PARA DIETA	16.698,00	0,87%
TECIDOS/UNIFORMES	105.312,18	5,49%
UTENSÍLIOS (campanhas)	38.192,41	1,99%

# DESPESAS PRESTAÇÃO SERVIÇO PESSOA JURÍDICA

## 2º QUADRIMESTRE 2014

<b>DESPESA PRESTAÇÃO SERVIÇO PESSOA JURÍDICA</b>	<b>1.819.116,30</b>	<b>%</b>
CONVÊNIO REDE FEMININA	25.200,00	1,39%
CONVÊNIO ÀGAPE	4.000,00	0,22%
CONVÊNIO MANAIN	20.000,00	1,10%
CONVÊNIO IEL (ESTAGIÁRIOS)	65.801,72	3,62%
OUTRAS DESPESAS	18.464,67	1,02%
SEGUROS EM GERAL	78.182,29	4,30%
SERVIÇO DE ALARME	2.099,74	0,12%
SERVIÇO DE ALIMENTAÇÃO HEMODIÁLISE	13.861,35	0,76%
SERVIÇO DE DEDETIZAÇÃO	8.269,76	0,45%
SERVIÇO DE ENERGIA ELÉTRICA	70.731,37	3,89%
SERVIÇO DE INFORMÁTICA	234.500,00	12,89%
SERVIÇO DE LOCAÇÃO DE IMPRESSORAS	22.154,00	1,22%
SERVIÇO DE LOCAÇÃO DE VEÍCULOS	11.200,00	0,62%

# DESPESAS PRESTAÇÃO SERVIÇO PESSOA JURÍDICA

## 2º QUADRIMESTRE 2014

DESPESA PRESTAÇÃO SERVIÇO PESSOA JURÍDICA	1.819.116,30	%
SERVIÇO DE MANDATO JUDICIAL (APARELHOS/EXAMES/CIRURGIAS/CONSULTAS)	651.880,54	35,84%
SERVIÇO DE MANUTENÇÃO DE EQUIPAMENTOS	5.568,74	0,31%
SERVIÇO DE SANEAMENTO	47.430,21	2,61%
SERVIÇO DE SOFTWARE	84,28	0,005%
SERVIÇO DE TELEFONIA MÓVEL/FIXO	66.645,67	3,66%
SERVIÇO DE EXAMES (COLONOSCOPIA/ENDOSCOPIA/ULTRASSOM)	110.347,05	6,07%
SERVIÇO DE EXAMES CARDIOLÓGICOS	47.255,29	2,60%
SERVIÇO DE EXAMES LABORATORIAIS	104.710,20	5,76%
SERVIÇO DE FISIOTERAPIA	30.549,08	1,68%
SERVIÇO DE HOSPEDAGEM E ALIMENTAÇÃO	25.134,88	1,38%
SERVIÇOS DE NEUROLOGIA	104.733,92	5,76%
SERVIÇOS DE SEGURANÇA	40.169,74	2,21%
SERVIÇOS PNEUMOLÓGICOS	1.316,48	0,07%
SUPRIMENTOS	1.300,00	0,07%

**DESPESAS PRESTAÇÃO SERVIÇO PESSOA FÍSICA,  
MATERIAL PERMANENTE, PASSAGENS E OUTROS**

**2º QUADRIMESTRE 2014**

<b>DESPESA PRESTAÇÃO SERVIÇO PESSOA FÍSICA</b>	<b>76.715,88</b>	<b>%</b>
SERVIÇO DE FISIOTERAPIA	7.783,35	10,15%
SERVIÇO DE LOCAÇÃO DE IMÓVEIS	68.932,53	89,85%
<b>DESPESA MATERIAL PERMANENTE</b>	<b>250.142,10</b>	<b>%</b>
HOSPITALAR	103.016,90	41,18%
LABORATORIAL	13.929,80	5,57%
MOBILIÁRIO	10.811,90	4,32%
ODONTOLÓGICO	2.890,00	1,16%
VEÍCULOS	115.072,00	46,00%
<b>DESPESAS COM PASSAGENS</b>	<b>38.485,67</b>	<b>%</b>
PASSAGENS	38.485,67	100,00%
<b>OUTROS</b>	<b>65.240,17</b>	<b>%</b>
EMENDAS/CONTRAPARTIDAS	47.544,93	72,88%
ART OBRAS	141,66	0,22%
FACHADA PLACAS	3.020,00	4,63%
DETRAN	4.332,30	6,64%
DIVISÓRIAS	10.201,28	15,64%

## Despesa Total - 2º Quadrimestre

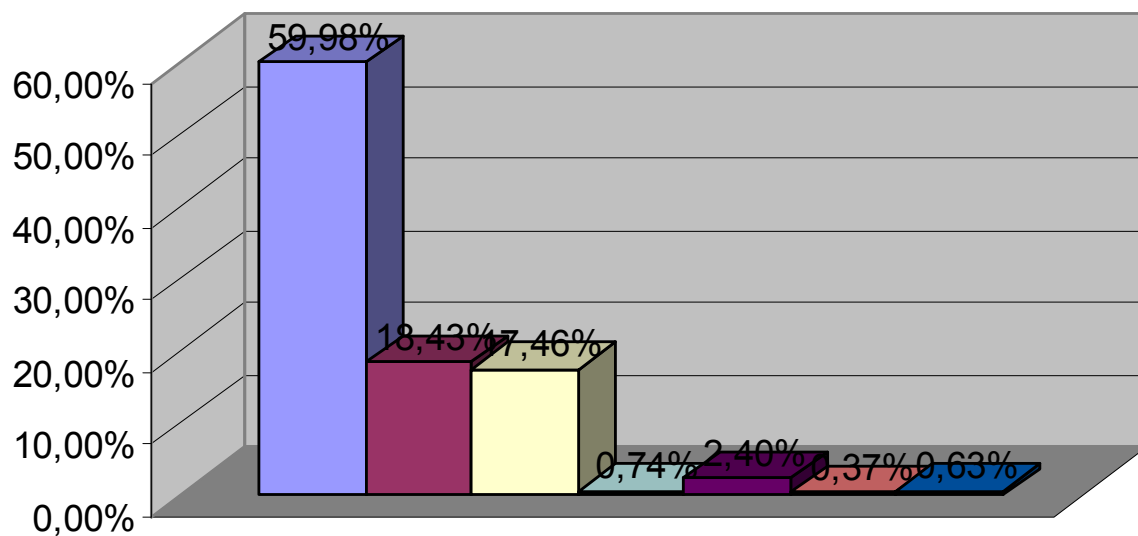

- DESPESA COM PESSOAL
- DESPESA MATERIAL DE CONSUMO
- DESPESA PRESTAÇÃO SERVIÇO PESSOA JURÍDICA
- DESPESA PRESTAÇÃO SERVIÇO PESSOA FÍSICA
- DESPESA MATERIAL PERMANENTE
- DESPESAS COM PASSAGENS
- OUTROS



# DEMONSTRATIVO DE DESPESAS POR TIPO DE RECURSO UTILIZADO

## 2º QUADRIMESTRE 2014

## 2º QUADRIMESTRE 2014

# AIH SUS

<b>DESPESA TOTAL</b>	<b>R\$</b>	<b>332.533,35</b>	<b>100,00%</b>
<b>DESPESA COM PESSOAL</b>		<b>21.246,55</b>	<b>6,39%</b>
DIÁRIAS		21.246,55	6,39%
<b>DESPESA MATERIAL DE CONSUMO</b>		<b>304.828,72</b>	<b>91,67%</b>
GÁS		3.571,48	1,17%
GENEROS ALIMENTÍCIOS		153.954,15	50,51%
MATERIAL DE CONSUMO		21.412,10	7,02%
MATERIAL DE ENFERMAGEM		29.424,09	9,65%
MATERIAL DE LIMPEZA		16.440,50	5,39%
MEDICAMENTOS		120,90	0,04%
OXIGÊNIO		10.490,00	3,44%
TECIDOS/UNIFORMES		67.796,00	22,24%
UTENSÍLIOS (campanhas)		1.619,50	0,53%
<b>DESPESA PRESTAÇÃO SERVIÇO PESSOA JURÍDICA</b>		<b>4.558,18</b>	<b>1,37%</b>
SERVIÇO DE DEDETIZAÇÃO		4.134,88	1,24%
SERVIÇO DE TELEFONIA MÓVEL/FIXO		423,30	0,13%
<b>DESPESA PRESTAÇÃO SERVIÇO PESSOA FÍSICA</b>		<b>0,00</b>	<b>0,00%</b>
<b>DESPESA MATERIAL PERMANENTE</b>		<b>1.899,90</b>	<b>0,57%</b>
HOSPITALAR		1.899,90	0,57%
<b>DESPESAS COM PASSAGENS</b>		<b>0,00</b>	<b>0,00%</b>
<b>OUTROS</b>		<b>0,00</b>	<b>0,00%</b>

### AIH/SUS - 2º QUADRIMESTRE

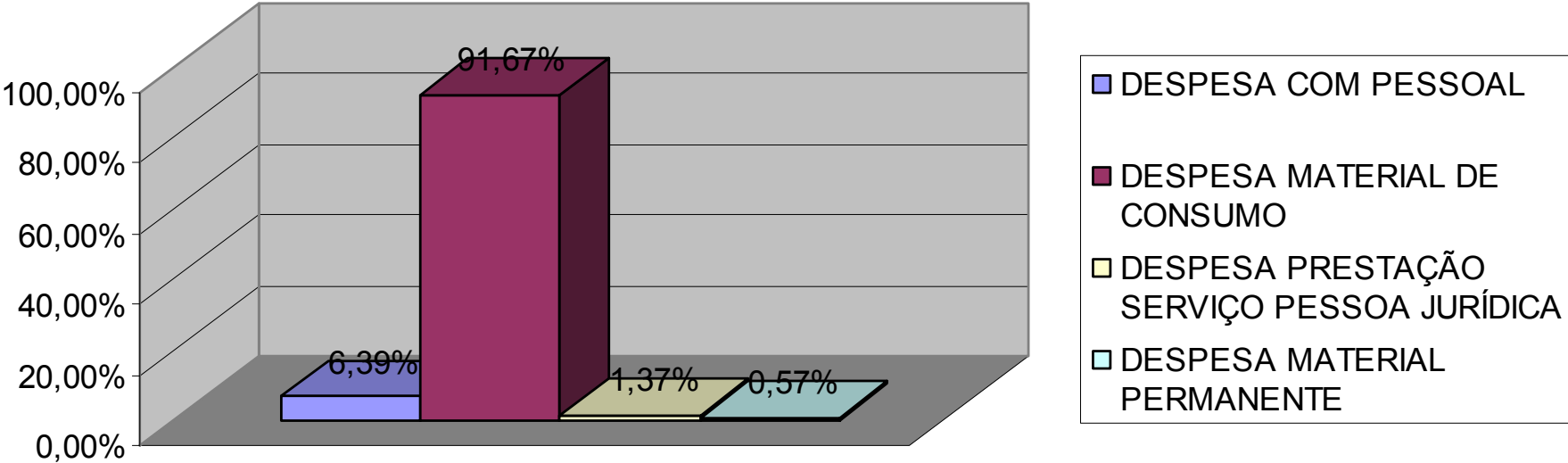

# ATENÇÃO BÁSICA

<b>DESPESA TOTAL</b>	<b>R\$ 1.662.182,04</b>	<b>100,00%</b>
<b>DESPESA COM PESSOAL</b>	<b>1.370.738,50</b>	<b>82,47%</b>
DIÁRIAS	3.250,15	0,20%
ENCARGOS	403.279,52	24,26%
FOLHA DE PAGAMENTO	964.208,83	58,01%
<b>DESPESA MATERIAL DE CONSUMO</b>	<b>161.967,38</b>	<b>9,74%</b>
COMBUSTÍVEL E ÓLEO LUBRIFICANTE	43.377,66	2,61%
GENEROS ALIMENTÍCIOS	4.094,50	0,25%
MATERIAL DE CONSTRUÇÃO	5.886,40	0,35%
MATERIAL DE CONSUMO	789,00	0,05%
MATERIAL DE ENFERMAGEM	38.274,06	2,79%
MATERIAL DE LIMPEZA	3.852,60	0,23%
MATERIAL GRÁFICO/IMPRESSOS	3.308,97	0,20%
MATERIAL ODONTOLÓGICO	45.244,90	2,72%
MEDICAMENTOS	11.213,00	0,67%
PEÇAS PARA VEÍCULOS/MANUTENÇÃO DE VEÍCULOS	5.926,29	0,36%

# ATENÇÃO BÁSICA

<b>DESPESA TOTAL</b>	<b>R\$ 1.662.182,04</b>	<b>100,00%</b>
<b>DESPESA PRESTAÇÃO SERVIÇO PESSOA JURÍDICA</b>	<b>73.358,66</b>	<b>4,41%</b>
OUTRAS DESPESAS	10.303,28	0,62%
SERVIÇO DE ENERGIA ELÉTRICA	25.237,40	1,52%
SERVIÇO DE LOCAÇÃO DE IMPRESSORAS	2.069,00	0,12%
SERVIÇO DE MANUTENÇÃO DE EQUIPAMENTOS	4.211,74	0,25%
SERVIÇO DE SANEAMENTO	4.263,66	0,26%
SERVIÇO DE TELEFONIA MÓVEL/FIXO	27.273,58	1,64%
<b>DESPESA PRESTAÇÃO SERVIÇO PESSOA FÍSICA</b>	<b>2.450,00</b>	<b>0,15%</b>
SERVIÇO DE LOCAÇÃO DE IMÓVEIS	2.450,00	0,15%
<b>DESPESA MATERIAL PERMANENTE</b>	<b>53.667,50</b>	<b>3,23%</b>
ODONTOLÓGICO	2.890,00	0,17%
VEÍCULOS	47.300,00	2,85%
<b>DESPESAS COM PASSAGENS</b>	<b>0,00</b>	<b>0,00%</b>
<b>OUTROS</b>	<b>0,00</b>	<b>0,00%</b>

## ATENÇÃO BÁSICA - 2º QUADRIMESTRE

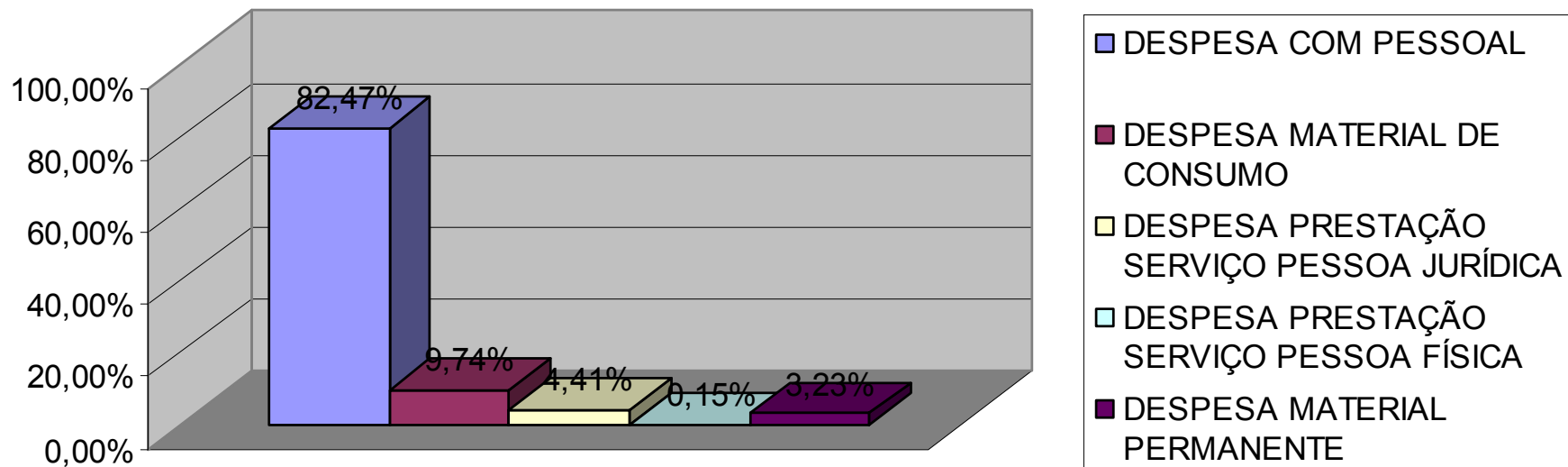

# DST / HIV / AIDS

<b>DESPESA TOTAL</b>	<b>R\$</b>	<b>55.173,96</b>	<b>100,00%</b>
<b>DESPESA COM PESSOAL</b>		<b>813,96</b>	<b>1,48%</b>
DIÁRIAS		813,96	1,48%
<b>DESPESA MATERIAL DE CONSUMO</b>		<b>49.936,00</b>	<b>90,51%</b>
MATERIAL DE CONSTRUÇÃO		1.115,68	2,02%
MATERIAL GRÁFICO/IMPRESSOS		1.125,00	2,04%
PEÇAS PARA VEÍCULOS/MANUTENÇÃO DE VEÍCULOS		2.595,32	4,70%
TECIDOS/CAMISSETAS		10.800,00	19,57%
UTENSÍLIOS (campanhas)		34.300,00	62,17%
<b>DESPESA MATERIAL PERMANENTE</b>		<b>4.424,00</b>	<b>8,02%</b>
MOBILIÁRIO		4.424,00	8,02%

### DST - 2º QUADRIMESTRE

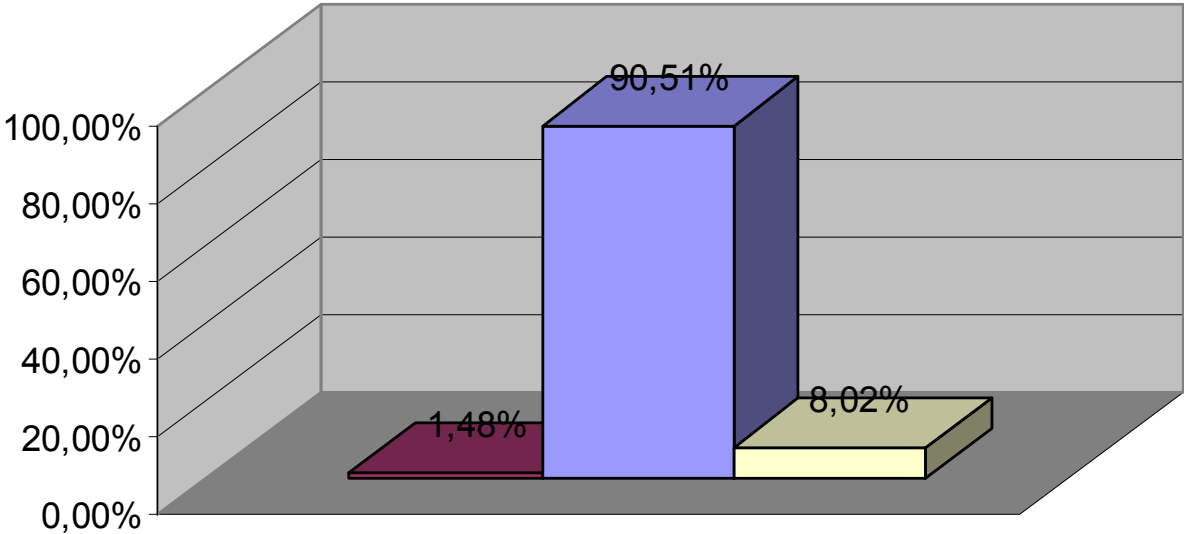

- DESPESA COM PESSOAL
- DESPESA MATERIAL DE CONSUMO
- DESPESA MATERIAL PERMANENTE



# FARMÁCIA BÁSICA

<b>DESPESA TOTAL</b>	<b>R\$ 189.031,18</b>	<b>100%</b>
<b>DESPESA COM PESSOAL</b>	<b>0,00</b>	<b>0%</b>
<b>DESPESA MATERIAL DE CONSUMO</b>	<b>189.031,18</b>	<b>100%</b>
MEDICAMENTOS	189.031,18	100%
<b>DESPESA PRESTAÇÃO SERVIÇO PESSOA JURÍDICA</b>	<b>0,00</b>	<b>0%</b>
<b>DESPESA PRESTAÇÃO SERVIÇO PESSOA FÍSICA</b>	<b>0,00</b>	<b>0%</b>
<b>DESPESA MATERIAL PERMANENTE</b>	<b>0,00</b>	<b>0%</b>
<b>DESPESAS COM PASSAGENS</b>	<b>0,00</b>	<b>0%</b>
<b>OUTROS</b>	<b>0,00</b>	<b>0%</b>

## FARMÁCIA BÁSICA - 2º QUADRIMESTRE

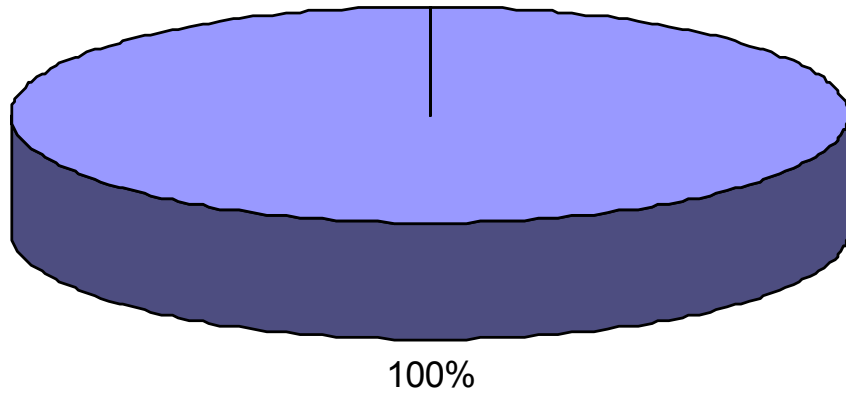

■ MEDICAMENTOS

100%

# FIS

<b>DESPESA TOTAL</b>	<b>R\$</b>	<b>162.954,69</b>	<b>%</b>
<b>DESPESA COM PESSOAL</b>		<b>1.017,00</b>	<b>0,62%</b>
DIÁRIAS		1.017,00	0,62%
<b>DESPESA MATERIAL DE CONSUMO</b>		<b>59.437,90</b>	<b>36,48%</b>
COMBUSTÍVEL E ÓLEO LUBRIFICANTE		18.897,36	11,60%
MATERIAL DE ENFERMAGEM/HOSPITALAR		7.460,73	
MATERIAL DE LABORATÓRIO		24.861,71	15,26%
MATERIAL ODONTOLÓGICO		2.996,00	1,84%
MEDICAMENTOS		3.152,10	1,93%
OXIGÊNIO		2.070,00	1,27%
<b>DESPESA PRESTAÇÃO SERVIÇO PESSOA JURÍDICA</b>		<b>85.371,05</b>	<b>52,39%</b>
SERVIÇO DE ALIMENTAÇÃO HEMODIÁLISE		12.137,50	7,45%
SERVIÇO DE DEDETIZAÇÃO		4.134,88	2,54%
SERVIÇO DE LOCAÇÃO DE VEÍCULOS		5.600,00	3,44%
SERVIÇO DE EXAMES (COLONOSCOPIA/ENDOSCOPIA)		7.885,32	4,84%
SERVIÇO DE FISIOTERAPIA		3.965,32	2,43%
SERVIÇO DE HOSPEDAGEM E ALIMENTAÇÃO		23.522,60	14,44%
SERVIÇOS DE NEUROLOGIA		11.875,43	7,29%
SERVIÇOS DE SEGURANÇA		12.690,00	7,79%
<b>DESPESAS COM PASSAGENS</b>		<b>17.128,74</b>	<b>10,51%</b>
PASSAGENS		17.128,74	10,51%

## FIS - 2º QUADRIMESTRE

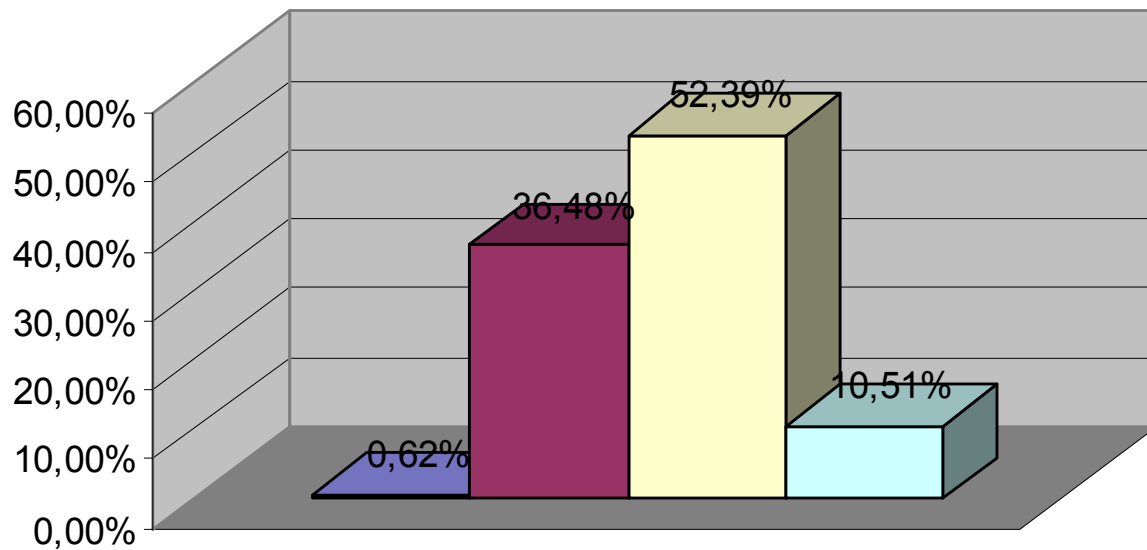

- DESPEZA COM PESSOAL
- DESPEZA MATERIAL DE CONSUMO
- DESPEZA PRESTAÇÃO SERVIÇO PESSOA JURÍDICA
- DESPESAS COM PASSAGENS

# FUS

<b>DESPESA</b>	<b>R\$ 4.384.264,39</b>	<b>%</b>
<b>DESPESA COM PESSOAL</b>	<b>2.506.293,35</b>	<b>57,17%</b>
DIÁRIAS	96.247,00	2,20%
ENCARGOS	640.598,64	14,61%
FOLHA DE PAGAMENTO	1.769.447,71	40,36%
<b>DESPESA MATERIAL DE CONSUMO</b>	<b>358.537,55</b>	<b>8,18%</b>
COMBUSTÍVEL E ÓLEO LUBRIFICANTE	40.902,96	0,93%
FRALDAS	6.240,00	0,14%
GENEROS ALIMENTÍCIOS	137,90	0,003%
MATERIAL DE CONSTRUÇÃO	3.413,60	0,08%
MATERIAL DE LIMPEZA	337,25	0,01%
MATERIAL ODONTOLÓGICO	1.237,00	0,03%
MEDICAMENTOS	261.606,76	5,97%
PEÇAS PARA VEÍCULOS/MANUTENÇÃO DE VEÍCULOS	27.964,08	0,64%
SUPLEMENTO ESPECIAL PARA DIETA	16.698,00	0,38%

# FUS

DESPESA	R\$ 4.384.264,39	%
<b>DESPESA PRESTAÇÃO SERVIÇO PESSOA JURÍDICA</b>	<b>1.360.705,67</b>	<b>31,04%</b>
CONVÊNIO REDE FEMININA	25.200,00	0,57%
CONVÊNIO ÀGAPE	4.000,00	0,09%
CONVÊNIO MANAIN	20.000,00	0,46%
CONVÊNIO IEL (ESTAGIÁRIOS)	65.801,72	1,50%
OUTRAS DESPESAS	8.161,39	0,19%
SEGUROS EM GERAL	78.182,29	1,78%
SERVIÇO DE ALARME	2.099,74	0,05%
SERVIÇO DE ALIMENTAÇÃO HEMODIÁLISE	1.723,85	0,04%
SERVIÇO DE ENERGIA ELÉTRICA	5.522,44	0,13%
SERVIÇO DE INFORMÁTICA	234.500,00	5,35%
SERVIÇO DE LOCAÇÃO DE IMPRESSORAS	11.251,80	0,26%
SERVIÇO DE LOCAÇÃO DE VEÍCULOS	11.200,00	0,26%
SERVIÇO DE MANDATO JUDICIAL (APARELHOS/EXAMES/CIRURGIAS/CONSULTAS)	646.280,54	14,74%
SERVIÇO DE MANUTENÇÃO DE EQUIPAMENTOS	492,50	0,01%
SERVIÇO DE SANEAMENTO	4.704,24	0,11%
SERVIÇO DE SOFTWARE/INTERNET	84,28	0,002%
SERVIÇO DE TELEFONIA MÓVEL/FIXO	33.226,08	0,76%
SERVIÇO DE EXAMES (COLONOSCOPIA/ENDOSCOPIA)	68.964,48	1,57%
SERVIÇO DE EXAMES CARDIOLÓGICOS	27.528,47	0,63%
SERVIÇO DE HOSPEDAGEM E ALIMENTAÇÃO	1.612,28	0,04%
SERVIÇOS DE NEUROLOGIA	92.858,49	2,12%
SERVIÇOS DE SEGURANÇA	14.789,74	0,34%
SERVIÇOS PNEUMOLÓGICOS	1.221,34	0,03%
SUPRIMENTOS (VIAGENS MOTORISTAS)	1.300,00	0,03%

# FUS

<b>DESPESA</b>	<b>R\$ 4.384.264,39</b>	<b>%</b>
<b>DESPESA PRESTAÇÃO SERVIÇO PESSOA FÍSICA</b>	<b>65.742,82</b>	<b>1,50%</b>
SERVIÇO DE LOCAÇÃO DE IMÓVEIS	65.742,82	1,50%
<b>DESPESA MATERIAL PERMANENTE</b>	<b>82.322,02</b>	<b>1,88%</b>
DIAGNÓSTICO	8.434,12	0,19%
MOBILIÁRIO	6.387,90	0,15%
VEÍCULOS	67.500,00	1,54%
<b>DESPESAS COM PASSAGENS</b>	<b>21.356,93</b>	<b>0,49%</b>
PASSAGENS	21.356,93	0,49%
<b>OUTROS</b>	<b>65.240,17</b>	<b>1,49%</b>
EMENDAS/CONTRAPARTIDAS	47.544,93	1,08%
ART OBRAS	141,66	0,003%
FACHADA PLACAS	3.020,00	0,07%
DETRAN	4.332,30	0,10%
DIVISÓRIAS	10.201,28	0,23%

## FUS - 2º QUADRIMESTRE

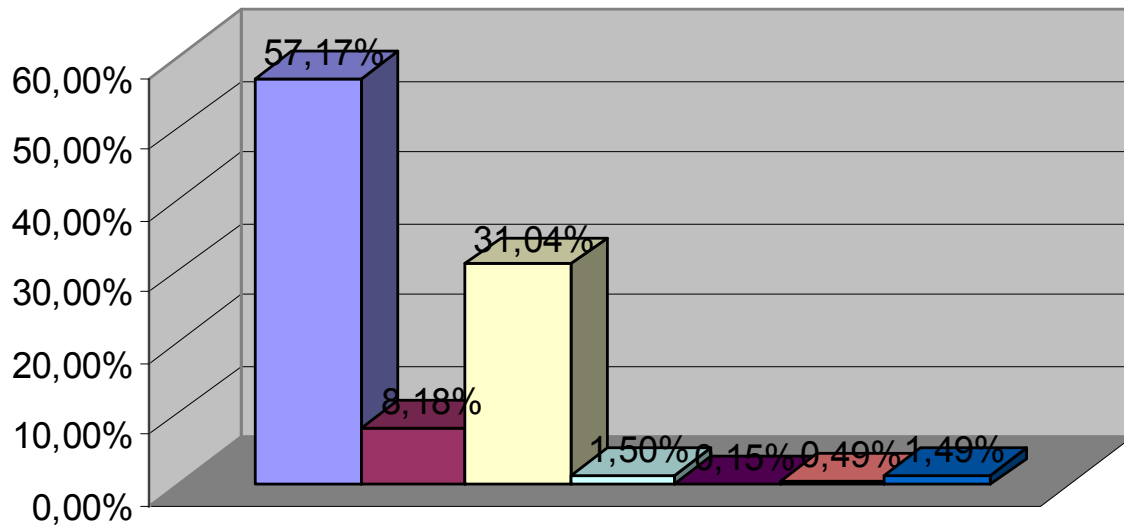

- DESPEZA COM PESSOAL
- DESPEZA MATERIAL DE CONSUMO
- DESPEZA PRESTAÇÃO SERVIÇO PESSOA JURÍDICA
- DESPEZA PRESTAÇÃO SERVIÇO PESSOA FÍSICA
- DESPEZA MATERIAL PERMANENTE
- DESPEAS COM PASSAGENS
- OUTROS



# INSULINO DEPENDENTE

<b>DESPESA</b>	<b>R\$ 3.495,00</b>	<b>100,00%</b>
<b>DESPESA COM PESSOAL</b>	<b>0,00</b>	<b>0,00%</b>
<b>DESPESA MATERIAL DE CONSUMO</b>	<b>3.495,00</b>	<b>100,00%</b>
MEDICAMENTOS	3.495,00	100,00%
<b>DESPESA PRESTAÇÃO SERVIÇO PESSOA JURÍDICA</b>	<b>0,00</b>	<b>0,00%</b>
<b>DESPESA PRESTAÇÃO SERVIÇO PESSOA FÍSICA</b>	<b>0,00</b>	<b>0,00%</b>
<b>DESPESA MATERIAL PERMANENTE</b>	<b>0,00</b>	<b>0,00%</b>
<b>DESPESAS COM PASSAGENS</b>	<b>0,00</b>	<b>0,00%</b>
<b>OUTROS</b>	<b>0,00</b>	<b>0,00%</b>

## INSULINO - 2º QUADRIMESTRE

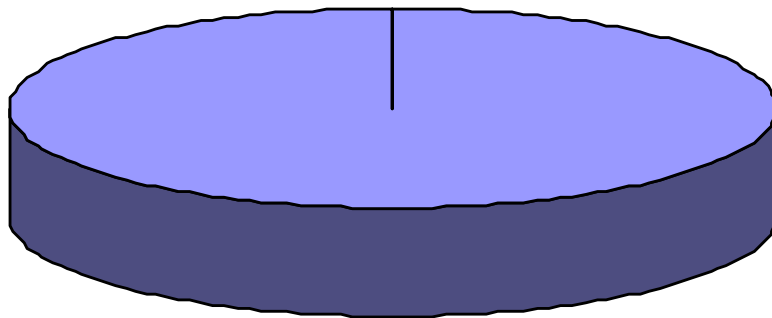

100,00%

■ DESPESA MATERIAL DE CONSUMO

# MÉDIA COMPLEXIDADE

<b>DESPESA</b>	<b>R\$ 3.482.332,22</b>	<b>100,00%</b>
<b>DESPESA COM PESSOAL</b>	<b>2.243.447,35</b>	<b>64,42%</b>
DIÁRIAS	41.172,95	1,18%
ENCARGOS	449.097,29	12,90%
FOLHA DE PAGAMENTO	1.753.177,11	50,34%
<b>DESPESA MATERIAL DE CONSUMO</b>	<b>752.585,44</b>	<b>21,61%</b>
COMBUSTÍVEL E ÓLEO LUBRIFICANTE	55.552,32	1,60%
GÁS	1.480,00	0,04%
MATERIAL DE CONSTRUÇÃO	9.228,49	0,27%
MATERIAL DE ENFERMAGEM	378.666,93	10,87%
MATERIAL DE LABORATÓRIO	19.887,60	0,57%
MATERIAL ODONTOLÓGICO	90.434,94	2,60%
MEDICAMENTOS	162.649,98	4,67%
OXIGÊNIO	16.567,00	0,48%
PEÇAS PARA VEÍCULOS/MANUTENÇÃO DE VEÍCULOS	16.460,68	0,47%
TECIDOS/UNIFORMES	1.657,50	0,05%

# MÉDIA COMPLEXIDADE

<b>DESPESA</b>	<b>R\$ 3.482.332,22</b>	<b>100,00%</b>
<b>DESPESA PRESTAÇÃO SERVIÇO PESSOA JURÍDICA</b>	<b>294.013,57</b>	<b>8,44%</b>
SERVIÇO DE ENERGIA ELÉTRICA	39.971,53	1,15%
SERVIÇO DE LOCAÇÃO DE IMPRESSORAS	8.833,20	0,25%
SERVIÇO DE MANUTENÇÃO DE EQUIPAMENTOS	864,50	0,02%
SERVIÇO DE SANEAMENTO	38.462,31	1,10%
SERVIÇO DE TELEFONIA MÓVEL/FIXO	4.613,54	0,13%
SERVIÇO DE EXAMES (COLONOSCOPIA/ENDOSCOPIA/ULTRASSOM)	33.497,25	0,96%
SERVIÇO DE EXAMES CARDIOLÓGICOS	19.726,82	0,57%
SERVIÇO DE EXAMES LABORATORIAIS	104.710,20	3,01%
SERVIÇO DE FISIOTERAPIA	30.549,08	0,88%
SERVIÇOS DE SEGURANÇA	12.690,00	0,36%
SERVIÇOS PNEUMOLÓGICOS	95,14	0,003%
<b>DESPESA PRESTAÇÃO SERVIÇO PESSOA FÍSICA</b>	<b>8.523,06</b>	<b>0,24%</b>
SERVIÇO DE FISIOTERAPIA	7.783,35	0,22%
SERVIÇO DE LOCAÇÃO DE IMÓVEIS	739,71	0,02%
<b>DESPESA MATERIAL PERMANENTE</b>	<b>183.762,80</b>	<b>5,28%</b>
HOSPITALAR	101.117,00	2,90%
LABORATORIAL	13.929,80	0,40%
VEÍCULOS	67.772,00	1,95%
<b>DESPESAS COM PASSAGENS</b>	<b>0,00</b>	<b>0,00%</b>
<b>OUTROS</b>	<b>0,00</b>	<b>0,00%</b>

## MÉDIA COMPLEXIDADE - 2º QUADRIMESTRE

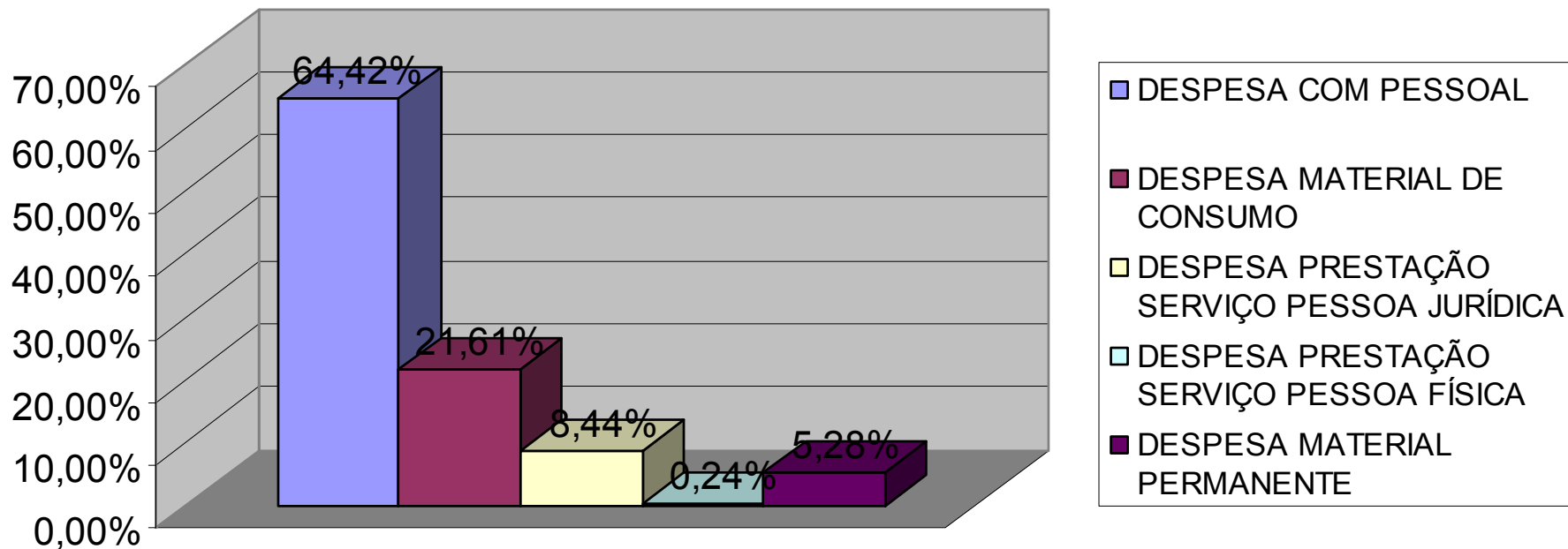

## VIGILÂNCIA

<b>DESPESA TOTAL</b>	<b>146.922,44</b>	<b>100%</b>
<b>DESPESA COM PESSOAL</b>	<b>138.155,10</b>	<b>94,03%</b>
DIÁRIAS	384,78	0,26%
ENCARGOS	44,20	0,03%
FOLHA DE PAGAMENTO	137.726,12	93,74%
<b>DESPESA MATERIAL DE CONSUMO</b>	<b>6.990,28</b>	<b>4,76%</b>
PEÇAS PARA VEÍCULOS/MANUTENÇÃO DE VEÍCULOS	613,28	0,42%
TECIDOS/UNIFORMES	6.377,00	4,34%
<b>DESPESA PRESTAÇÃO SERVIÇO PESSOA JURÍDICA</b>	<b>1.777,06</b>	<b>1,21%</b>
OUTRAS DESPESAS	1.376,50	0,94%
SERVIÇO DE TELEFONIA MÓVEL/FIXO	400,56	0,27%

## VIGILÂNCIA - 2º QUADRIMESTRE

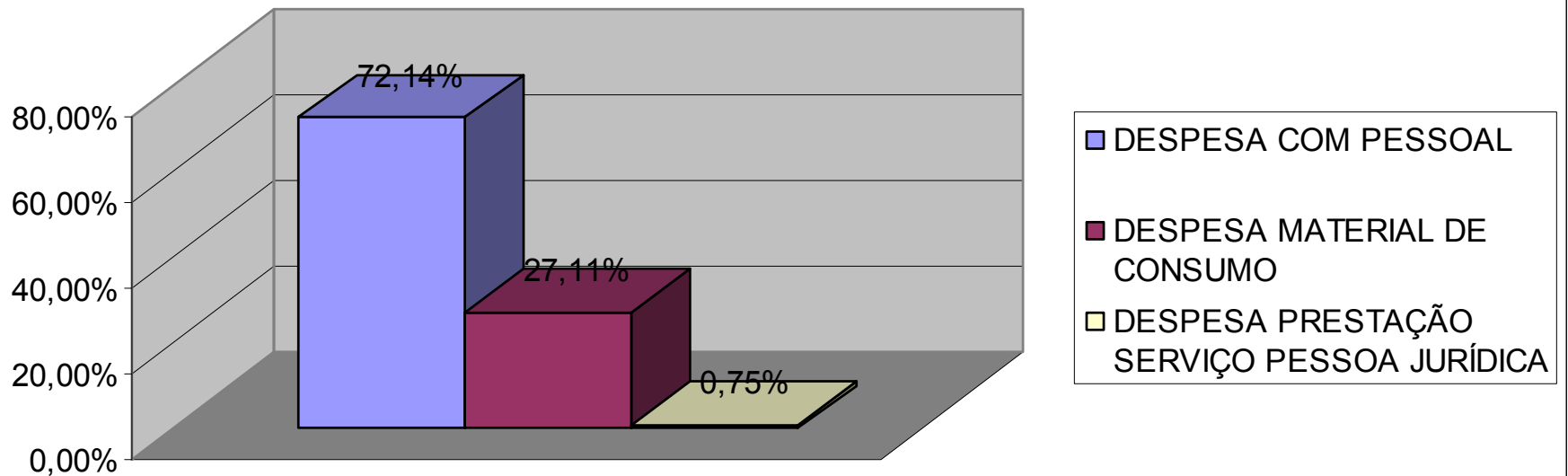

# DEMOSNTRATIVO DE RECEITAS/DESPESAS DO HOSPITAL MUNICIPAL 2º QUADRIMESTRE 2014



## RECEITAS - 2º QUADRIMESTRE 2014

<b>TRANSFERENCIAS UNIÃO</b>	<b>2.111.100,68</b>
Teto da Gestão Plena	1.328.459,00
Teto Rede de Urgência (RAU-HOSP)	782.641,68
FAEC- Cirurgias Eletivas	
FAEC- Cirurgias Eletivas II	
FAEC- Cirurgias Eletivas III	
<b>TRANSFERÊNCIAS ESTADO</b>	<b>303.600,00</b>
<b>Média e Alta Complexidade- MAC</b>	
Contratualização Hospital Municipal	303.600,00
PPI-UTI móvel	
PPI-TRANSP	
<b>Outras Receitas Correntes</b>	
<b>TOTAL DE RECEITAS</b>	<b>2.414.700,68</b>

# HOSPITAL MUNICIPAL

## 2º QUADRIMESTRE

DESPESA	jan	mai	jun	jul	ago	2 QUADR
<b>DESPESA TOTAL</b>	<b>1.474.772,32</b>	<b>1.339.365,71</b>	<b>966.536,38</b>	<b>993.981,67</b>	<b>4.776.056,08</b>	
<b>DESPESA COM PESSOAL</b>	<b>1.077.016,10</b>	<b>716.794,21</b>	<b>691.148,08</b>	<b>768.645,99</b>	<b>3.253.604,38</b>	
FOLHA DE PAGAMENTO	1.062.639,37	703.969,48	676.705,33	754.704,38	3.198.018,56	
DIÁRIAS	14.376,73	12.824,73	14.442,75	13.941,61	55.585,82	
<b>DESPESA MATERIAL DE CONSUMO</b>	<b>358.760,09</b>	<b>173.217,08</b>	<b>248.019,97</b>	<b>181.209,13</b>	<b>961.206,27</b>	
MATERIAL DE ENFERMAGEM	200.423,25	55.301,79	98.796,94	55.692,96	410.214,94	
MATERIAL DE LIMPEZA	11.800,00	4.300,00	48.222,26	35.867,80	100.190,06	
MATERIAL DE LAVANDERIA	0,00	0,00	24.405,20	0,00	24.405,20	
GENEROS ALIMENTÍCIOS	15.765,92	14.241,65	35.264,97	43.059,39	108.331,93	
MEDICAMENTOS	121.325,92	17.063,64	21.897,10	29.311,98	189.598,64	
TECIDOS/UNIFORMES	0,00	76.190,00	19.313,50	0,00	95.503,50	
GÁS DE COZINHA	0,00	0,00	0,00	1.480,00	1.480,00	
OXIGENIO	9.445,00	6.120,00	120,00	15.797,00	31.482,00	
UTENSÍLIOS DOMESTICOS	0,00	0,00	13.842,75	11.697,17	25.539,92	
OUTROS	0,00	0,00	0,00	2.150,00	2.150,00	
<b>DESPESA PRESTAÇÃO SERVIÇO PESSOA JURÍDICA</b>	<b>38.996,13</b>	<b>36.014,42</b>	<b>26.668,33</b>	<b>41.151,78</b>	<b>142.830,66</b>	
SERVIÇO DE ENERGIA ELÉTRICA	12.646,58	11.417,69	12.240,05	11.678,73	47.983,05	
SERVIÇO DE SANEAMENTO	9.044,34	8.824,32	9.634,92	10.214,45	37.718,03	
SERVIÇO DE TELEFONIA MÓVEL/FIXO	3.114,41	3.233,02	4.293,36	5.547,60	16.188,39	
SERVIÇO DE MANUTENÇÃO DE EQUIPA.	0,00	643,59	0,00	0,00	643,59	
SERVIÇO DE AFIÇÃO DE INSTRUMENTAL CIRURGICO	0,00	0,00	0,00	1.250,00	1.250,00	
SERVIÇO DE LAUDOS ELETROCARDIOGRAMA	690,80	690,80	0,00	1.256,00	2.637,60	
SERVIÇOS DE RADIOPROTEÇÃO	0,00	0,00	500,00	0,00	500,00	
SERVIÇO DE SEGURANÇA	13.500,00	11.205,00	0,00	11.205,00	35.910,00	
<b>DESPESA MATERIAL PERMANENTE</b>	<b>0,00</b>	<b>413.340,00</b>	<b>0,00</b>	<b>0,00</b>	<b>413.340,00</b>	
VEÍCULOS	0,00	366.500,00	0,00	0,00	366.500,00	
OUTROS	0,00	46.840,00	0,00	0,00	46.840,00	
<b>DESPESA PESSOA FÍSICA</b>	<b>700,00</b>	<b>700,00</b>	<b>700,00</b>	<b>2.974,77</b>	<b>5.074,77</b>	
ALUGUÉIS	700,00	700,00	700,00	739,71	2.839,71	
SERVIÇOS PRESTADOS (RPS)	0,00	0,00	0,00	2.235,06	2.235,06	

# Balanco de Receitas e Despesas

## Balanco de receitas e despesas - 2º QUADRIMESTRE 2014

Total de Receitas - SUS		<b>2.414.700,68</b>	
Total de Despesas		<b>4.776.056,08</b>	
Despesas com Recursos Próprios		<b>2.361.355,40</b>	
Particip receitas SUS- relação as despesas			51 %
Despesas com recursos propios			49 %

**DEMONSTRATIVO  
PRODUTIVIDADES  
GERÊNCIA DE SAÚDE E  
HOSPITAL MUNICIPAL  
2º QUADRIMESTRE 2014**

# REDE DE SERVIÇOS PÚBLICOS DE SAÚDE- PRÓPRIOS, PRIVADOS E CONTRATADOS

2º Quadrimestre 2014

<b>UNIDADES DE SAÚDE E GMS</b>					
<b>PROCEDIMENTOS</b>	<b>Mai</b>	<b>Jun</b>	<b>Jul</b>	<b>Ago</b>	<b>TOTAL</b>
Consultas Médicas em Atenção Básica	6.269	5.000	7.647	5.609	<b>24.525</b>
Consultas Médicas com Especialidade	2.254	2.111	2.021	2.371	<b>8.757</b>
Consultas de Pré-Natal	578	381	583	435	<b>1.977</b>
Consultas de Oftalmologia	519	536	442	398	<b>1.895</b>
Exames Laboratoriais (Laboratório Municipal)	9.800	9.800	9.818	10.779	<b>40.197</b>
Coleta de Material p/ Exame Citopatológico	242	215	311	272	<b>1.040</b>
Glicemia Capilar	117	219	232	319	<b>887</b>

# REDE DE SERVIÇOS PÚBLICOS DE SAÚDE- PRÓPRIOS, PRIVADOS E CONTRATADOS

2º Quadrimestre 2014

<b>ATENDIMENTO ODONTOLÓGICO</b>					
Atendimentos Odontológicos na Atenção Básica	199	370	600	810	<b>1.979</b>
Atendimentos Odontológicos nas ESF/ESB	2.655	2.276	3.023	2.827	<b>10.781</b>
Atendimento Odontológicos no CEO II	763	777	1.338	1.475	<b>4.353</b>
<b>PROGRAMA COLETIVO DE PREVENÇÃO - SAÚDE BUCAL (CEIs, Escolas Municipais e Estaduais)</b>					
Cadastro (CEIs, Escolas Mun. e Estaduais)	-	-	-	-	-
Procedimentos Coletivos	12.244	10.275	13.692	12.353	<b>48.564</b>
Levantamento Epidemiológico (CPOD)	-	-	-	-	-
<b>PROGRAMA ODONTOLÓGICO - CRIANÇA</b>					
Cadastro ( Creches)	-	-	-	-	-
Higienização e Escovação Conduzida	13.516	12.457	8.210	16.507	<b>50.690</b>
Levantamento Epidemiológico - CEO	-	-	-	-	-

# REDE DE SERVIÇOS PÚBLICOS DE SAÚDE- PRÓPRIOS, PRIVADOS E CONTRATADOS

2º Quadrimestre 2014

<b>PROCEDIMENTOS DAS UNIDADES DE SAÚDE</b>					
<b>PROCEDIMENTOS</b>	<b>Mai</b>	<b>Jun</b>	<b>Jul</b>	<b>Ago</b>	<b>TOTAL</b>
Administração de Medicamentos	247	641	311	365	<b>1.564</b>
Curativo Grau I	178	223	258	179	<b>838</b>
Inalação/Nebulização	297	338	216	197	<b>1.048</b>
Retirada de Pontos de Cirurgias	73	64	118	114	<b>369</b>
<b>VISITAS DOMICILIARES E ATENDIMENTOS - PSFs (PMA2)</b>					
Visitas Médico	163	155	115	140	<b>573</b>
Visitas Enfermeiro	149	136	106	134	<b>525</b>
Outros Prof.de Nivel Superior	70	74	84	101	<b>329</b>
Profissional de Nível Médio	268	234	169	177	<b>848</b>
Agente Comunitário de Saúde	9.022	9.490	8.813	8.689	<b>36.014</b>
Atendimento Individual Enfermeira na US	755	437	583	690	<b>2.465</b>

# REDE DE SERVIÇOS PÚBLICOS DE SAÚDE- PRÓPRIOS, PRIVADOS E CONTRATADOS

2º Quadrimestre 2014

<b>OUTROS ATENDIMENTOS</b>					
<b>PROCEDIMENTOS</b>	<b>Mai</b>	<b>Jun</b>	<b>Jul</b>	<b>Ago</b>	<b>TOTAL</b>
Raio X	600	602	608	1.733	<b>3.543</b>
Colonoscopia	25	24	24	19	<b>92</b>
Colposcopia	21	-	-	10	<b>31</b>
Ecocardiografia Transtorácica	91	60	54	83	<b>288</b>
Eletrocardiograma	170	172	172	282	<b>796</b>
Esofagoduodenoscopia	108	105	107	114	<b>434</b>
Exames de Laboratorio (Costa Rosa)	1.086	1.931	1.364	2.206	<b>6.587</b>
Exames de Laboratório (Labnavi)	641	568	657	633	<b>2.499</b>
Laboratório Preventivo	418	168	172	517	<b>1.275</b>
Fisioterapia (Sessões)	2.710	2.520	2.432	2.823	<b>10.485</b>
Mamografia	136	67	151	90	<b>444</b>
Prova de Função Pulmonar Completa	16	16	16	16	<b>64</b>
Ultrassom	500	506	607	740	<b>2.353</b>
Teste de Esforço/Teste Ergométrico	31	33	49	43	<b>156</b>
Tomografia	-	-	60	60	<b>120</b>



# REDE DE SERVIÇOS PÚBLICOS DE SAÚDE- PRÓPRIOS, PRIVADOS E CONTRATADOS

2º Quadrimestre 2014

<b>VIAGENS - GMS</b>					
<b>CIDADE</b>	<b>Mai</b>	<b>Jun</b>	<b>Jul</b>	<b>Ago</b>	<b>TOTAL</b>
Passagens para Campo Grande	160	156	132	169	<b>617</b>
Passagens para Dourados	102	138	127	162	<b>529</b>
<b>PACIENTES TRANSPORTADOS - GMS</b>					
Viagens Pacientes para Campo Grande	26	20	23	20	<b>89</b>
Viagens Pacientes para Dourados	34	32	35	36	<b>137</b>
Viagens Pacientes para Umuarama	4	4	4	4	<b>16</b>
Viagens Outras Cidades	9	6	7	7	<b>29</b>
Viagens Pacientes de Hemodiálise (Dourados)	40	40	40	40	<b>160</b>
Viagens Pacientes de Hemodiálise (Ponta Porã)	36	36	36	36	<b>144</b>

# REDE DE SERVIÇOS PÚBLICOS DE SAÚDE- PRÓPRIOS, PRIVADOS E CONTRATADOS

2º Quadrimestre 2014

## SAMU 192

ATENDIMENTOS SAMU	Mai	Jun	Jul	Ago	Total
Psiquiatria	13	8	13	8	42
Pediatria	7	7	2	4	20
Obstetrico	4	8	5	7	24
Trauma	28	34	29	32	123
Clínico	117	90	103	110	420
Neonato	0	0	1	1	2
<b>Total de Atendimentos do SAMU</b>	<b>169</b>	<b>147</b>	<b>153</b>	<b>162</b>	<b>631</b>

# REDE DE SERVIÇOS PÚBLICOS DE SAÚDE- PRÓPRIOS, PRIVADOS E CONTRATADOS

## Atendimentos do Hospital Municipal

2º Quadrimestre 2014

AVEIAN	Maio	Jun	Jul	Ago	Total
Administração de Medicamentos	8.587	8.166	8.286	8.734	<b>33.773</b>
Curativo Grau I	94	100	81	70	<b>345</b>
Inalação/Nebulização	298	260	178	200	<b>936</b>
Retirada de Pontos de Cirurgias	9	8	2	6	<b>25</b>
<b>CONSULTAS</b>					
Atendimento de Urgência c/ Obs. Até 24 h	66	35	31	30	<b>162</b>
Atendimento de Urgência em Atenção Especializa	54	60	61	55	<b>230</b>
Atendimento Médico em Unidade de Pronto Atend.	4.560	4.628	4.447	4.418	<b>18.053</b>

# REDE DE SERVIÇOS PÚBLICOS DE SAÚDE- PRÓPRIOS, PRIVADOS E CONTRATADOS

## Atendimentos do Hospital Municipal

2º Quadrimestre 2014



<b>OUTROS ATENDIMENTOS</b>	<b>Maio</b>	<b>Jun</b>	<b>Jul</b>	<b>Ago</b>	<b>Total</b>
Eletrocardiograma	84	105	33	49	<b>271</b>
Excisão/Sutura Simples Pequenas Lesões	59	73	36	30	<b>198</b>
Exerese de Tumor de Pele e Anexos	15	18	15	17	<b>65</b>
Glicemia Capilar	49	66	56	50	<b>221</b>
Raio-X	836	1.010	1.002	890	<b>3.738</b>
Ultrasson	94	102	105	101	<b>402</b>
Vacinas Aplicadas	145	177	267	157	<b>746</b>

# REDE DE SERVIÇOS PÚBLICOS DE SAÚDE- PRÓPRIOS, PRIVADOS E CONTRATADOS

## Atendimentos do Hospital Municipal

2º Quadrimestre 2014

	Maio	Jun	Jul	Ago	Total
<b>INTERNAÇÃO HOSPITALAR</b>					
Clínica Cirúrgica	67	96	105	84	<b>352</b>
Clínica Médica	96	88	89	80	<b>353</b>
Clínica Obstetrícia	64	102	89	74	<b>329</b>
Clínica Pediátrica	61	58	61	51	<b>231</b>
Clínica Saúde Mental	18	1	22	13	<b>54</b>
<b>Total de Internação Hospitalar</b>	<b>306</b>	<b>345</b>	<b>366</b>	<b>302</b>	<b>1.319</b>

# REDE DE SERVIÇOS PÚBLICOS DE SAÚDE- PRÓPRIOS, PRIVADOS E CONTRATADOS

## Atendimentos do Hospital Municipal

2º Quadrimestre 2014



<b>VIAGENS COM AMBULÂNCIA</b>	<b>Maio</b>	<b>Jun</b>	<b>Jul</b>	<b>Ago</b>	<b>Total</b>
<b>CIDADE</b>	<b>Mai</b>	<b>Jun</b>	<b>Jul</b>	<b>Ago</b>	<b>Total</b>
Dourados	65	58	52	66	<b>241</b>
Campo Grande	15	12	10	16	<b>53</b>
Aquidauana	4	4	4	3	<b>15</b>
Bauru SP	0	1	0	0	<b>1</b>
Cascavel PR	7	8	10	10	<b>35</b>
Catanduvas SP	2	0	1	1	<b>4</b>
Chapadão do Sul	0	1	0	0	<b>1</b>
Icaraima	1	0	0	0	<b>1</b>
Iguatemi	0	0	1	0	<b>1</b>

# REDE DE SERVIÇOS PÚBLICOS DE SAÚDE- PRÓPRIOS, PRIVADOS E CONTRATADOS

## Atendimentos do Hospital Municipal

2º Quadrimestre 2014

VIAGENS COM AMBULÂNCIA	Maio	Jun	Jul	Ago	Total
CIDADE	Mai	Jun	Jul	Ago	Total
Itaquirai	0	0	1	1	2
Joinvile	1	0	0	0	1
Maringa PR	0	1	0	0	1
Mundo Novo	0	0	1	3	4
Nova Andradina	0	0	1	0	1
Paranaiba	2	1	0	0	3
Ponta Porã	0	0	0	3	3
São Paulo	0	0	1	0	1
Tres Lagoas	1	0	0	0	1
Uberlandia MG	0	0	0	0	0
Umuarama PR	2	2	2	1	7
<b>TOTAL</b>	<b>100</b>	<b>88</b>	<b>84</b>	<b>104</b>	<b>376</b>
<b>PACIENTES TRANSFERIDOS POR VAGA ZERO</b>	20	7	6	0	33

# OBRAS E INSTALAÇÕES

## 2º QUADRIMESTRE 2014



## • INAUGURAÇÃO DO CAPS

**OBRA INAUGURADA EM 22 DE MAIO DE 2014**

**Deputado Paulo  
Correa**

*Emenda no valor de  
40.000,00 reais para  
aquisição de  
equipamentos e 01  
veículo para o CAPS*



# OBRAS E INSTALAÇÕES

- AQUISIÇÃO DE 5 VEÍCULOS

**AQUISIÇÃO 23 DE MAIO DE 2014**



## •Mudança e Readequação da Farmácia Municipal.







• Reforma e Adequação – Quartos PPP no HMN, em parceria com Rotary Integração.

- **Capela HMN –  
Parceria com  
Catedral e a  
comunidade  
local.**

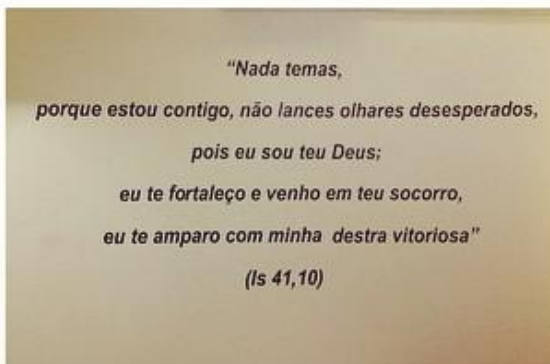

- **SUSPENSÃO TEMPORÁRIA DO NASF – Realocação dos profissionais no CSN e no CEM.**

- **Readequação da Ouvidoria e Educação Permanente.**

# Obrigado!