

1 IMPLANTAÇÃO
1 : 200

- Legenda de Áreas de Intervenção**
- A CONSTRUIR - BANHEIRO
 - A CONSTRUIR - PASSARELAS
 - EXISTENTE
 - A CONSTRUIR - SALAS DE AULA

TABELAS DE ÁREA

NOME DA ÁREA	ÁREA
A CONSTRUIR - SALAS DE AULA	587,73 m²
A CONSTRUIR - BANHEIRO	96,05 m²
A CONSTRUIR - PASSARELAS	119,80 m²
Total geral	803,58 m²

EXISTENTE	3321,75 m²
Área construída bruta	4125,33 m²
TERRENO	8100,00 m²



ARQUITETÔNICO

Projeto: **CONSTRUÇÃO DE UMA EDIFICAÇÃO ESCOLAR EM ALVENARIA - ESCOLA JOSÉ MARTINS FLORES**
 Local: **Rua hortência, nº 340, Quadra 24, Lote único, Res. Sol Nascente, Naviraí - MS**
 Conteúdo: **Situação Implantação**
Prefeitura Municipal de Naviraí
 cnpj:- 03.155.934/0001-90

Áreas: (Ver tabelas na prancha de Implantação)

Situação:

Prancha nº **A0.001** Data **NOVEMBRO/2019**

ANA PAULA K. S. ROCHA
GERENTE DE OBRAS
GERÊNCIA DE OBRAS

CARLOS EDUARDO B. DA SILVA
ARQUITETO - CAU A66193-7
RESPONSÁVEL TÉCNICO
ARQUITETO E URBANISTA - MATRÍCULA 8229-5,
GERÊNCIA DE OBRAS - NÚCLEO DE ARQUITETURA E URBANISMO

RRT: 6868968 **Desenho:**
Equipe de Projetos

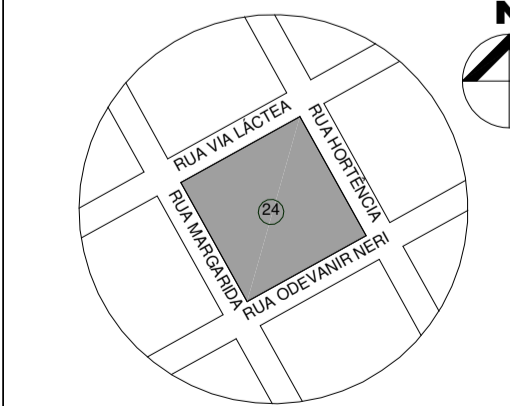

C:\Users\Usuario\Documents\ESC. JOSÉ MARTINS FLORES - AP. RJ. FEDERADO - B01 - cadastro.apr.msp

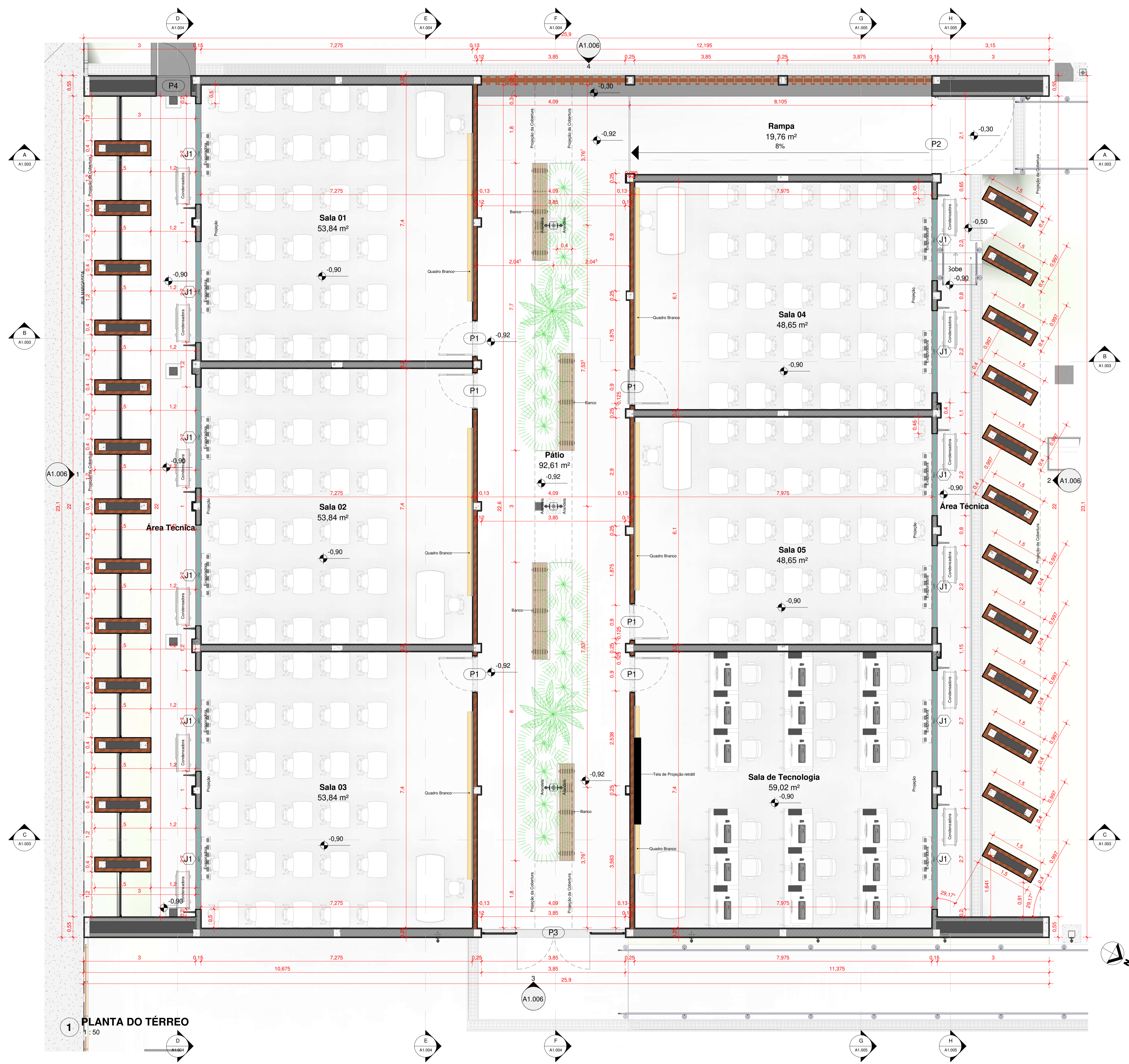

1 PLANTA DO TÉRREO
1:50

2018.1- SALAS DE AULA - TABELA DE ESQ - PORTAS

Código	Descrição	Quant.	Altura	Largura
P1	PORTA EM MADEIRA DE ABRIR 1 FOLHA: CHAPA LISA COM VISOR	6	2,100	0,900
P2	PORTÃO EM PERFIL METÁLICO DE ABRIR 1 FOLHAS: PAINEL EM TELA MILIMETRADA	1	2,480	2,100
P3	PORTÃO EM PERFIL METÁLICO DE ABRIR 2 FOLHAS: PAINEL EM TELA MILIMETRADA	1	2,125	1,950
P4	PORTA EM ALUMÍNIO DE ABRIR 1 FOLHA: PAINEL VENEZIANA	1	2,100	0,900

2018.1- SALAS DE AULA - TABELA DE ESQ - VIDRO

Quantidade	Descrição	Altura (m)	Comprimento (m)	Área (m²)
4	JANELA	1,70	2,20	14,96
8	JANELA	1,70	2,70	36,72
1	JANELA ALTA	0,75	2,32	1,74
4	JANELA ALTA	0,75	3,03	9,09
3	JANELA ALTA	0,75	3,51	7,89
2	JANELA ALTA	0,75	3,68	5,51
3	JANELA ALTA	0,75	3,69	8,31
				84,21



ARQUITETÔNICO

Projeto: CONSTRUÇÃO DE UMA EDIFICAÇÃO ESCOLAR EM ALVENARIA - ESCOLA JOSÉ MARTINS FLORES
Local: Rua hortência, nº 340, Quadra 24, Lote único, Res. Sol Nascente, Naviraí - MS
Conteúdo: Planta Térreo

Prefeitura Municipal de Naviraí
 cnpj: - 03.155.934/0001-90

Áreas:	Prancha nº A1.001	Data NOVEMBRO/2019
(Ver tabelas na prancha de Implantação)		
Situação:	ANA PAULA K. S. ROCHA GERENTE DE OBRAS GERÊNCIA DE OBRAS	
CARLOS EDUARDO B. DA SILVA ARQUITETO - CAU A66193-7 RESPONSÁVEL TÉCNICO ARQUITETO E URBANISTA - MATRÍCULA 8229-5 GERÊNCIA DE OBRAS - NÚCLEO DE ARQUITETURA E URBANISMO		
Aprovação:		Desenho: Equipe de Projetos
(Ver carimbo na prancha de Implantação)		

RRT: 6868968

C:\Users\Usuario\Documents\ESC_JOSÉ MARTINS FLORES_A11_FEDERADO_B01_cadastros\arquit.prt

RUA ODEVANIR NERI

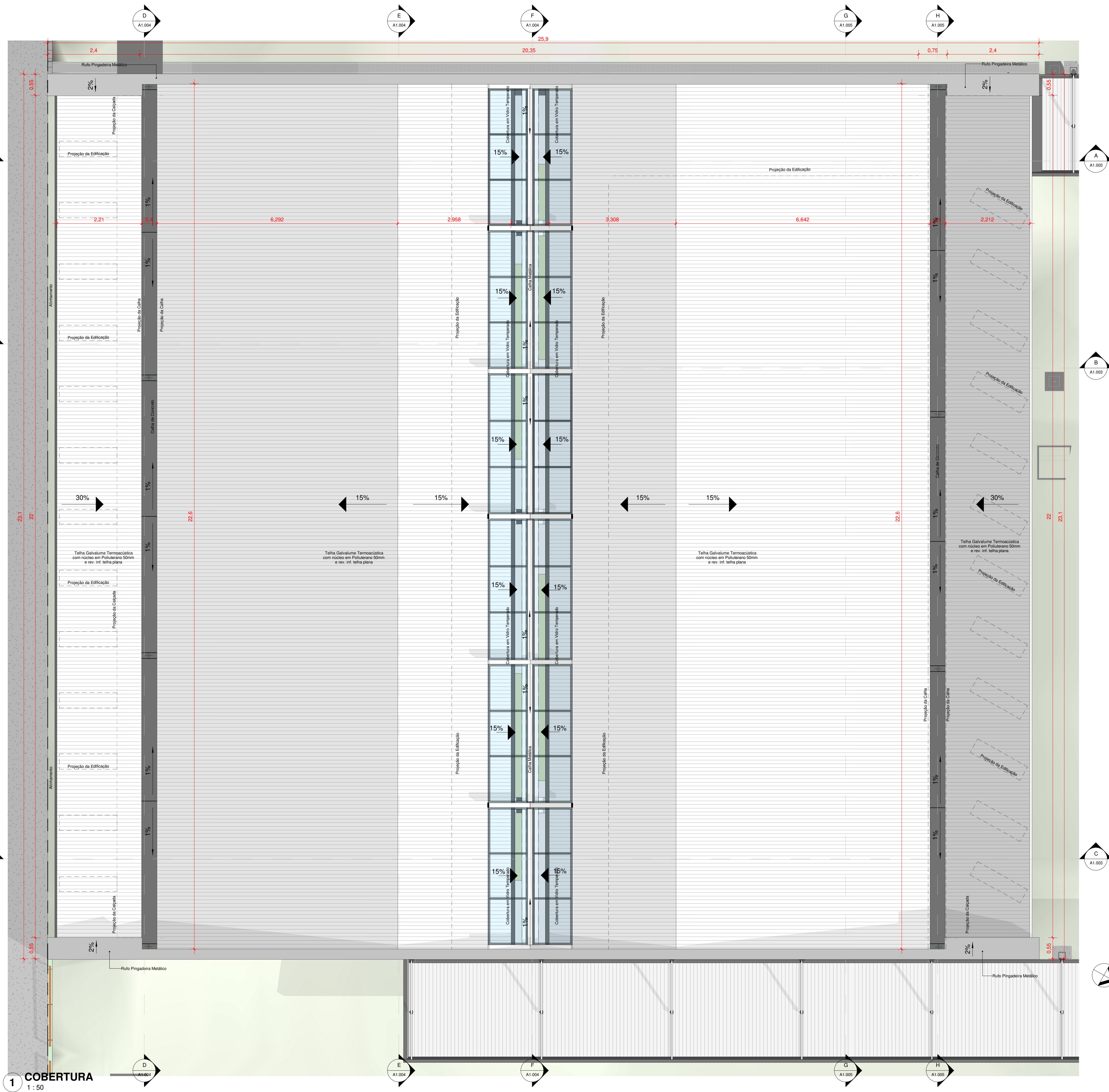

1 COBERTURA
1:50

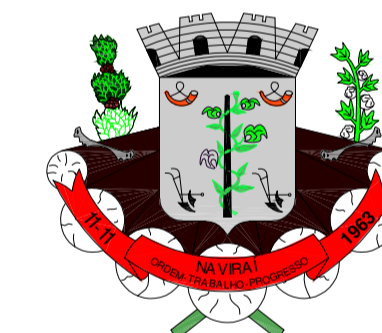

ARQUITETÔNICO

Projeto:
CONSTRUÇÃO DE UMA EDIFICAÇÃO ESCOLAR EM ALVENARIA - ESCOLA JOSÉ MARTINS FLORES
Local:
Rua hortência, nº 340, Quadra 24, Lote único, Res. Sol Nascente, Naviraí - MS

Conteúdo:
Cobertura

Prefeitura Municipal de Naviraí
cnpj:- 03.155.934/0001-90

Áreas: Prancha nº **A1.002** Data **NOVEMBRO/2019**

(Ver tabelas na prancha de Implantação)

Situação:

ANA PAULA K. S. ROCHA
GERENTE DE OBRAS
GERÊNCIA DE OBRAS

CARLOS EDUARDO B. DA SILVA
ARQUITETO - CAU A66193-7
RESPONSÁVEL TÉCNICO
ARQUITETO E URBANISTA - MATRÍCULA R229-5,
GERÊNCIA DE OBRAS - NÚCLEO DE ARQUITETURA E URBANISMO

(Ver carimbo na prancha de Implantação)

RRT: 6868968

Desenho:
Equipe de Projetos

Aprovação:

C:\Users\Usuario\Documents\ESC_JOSÉ MARTINS FLORES_01_01_FEDERADO_001_coberturas.arq.plt

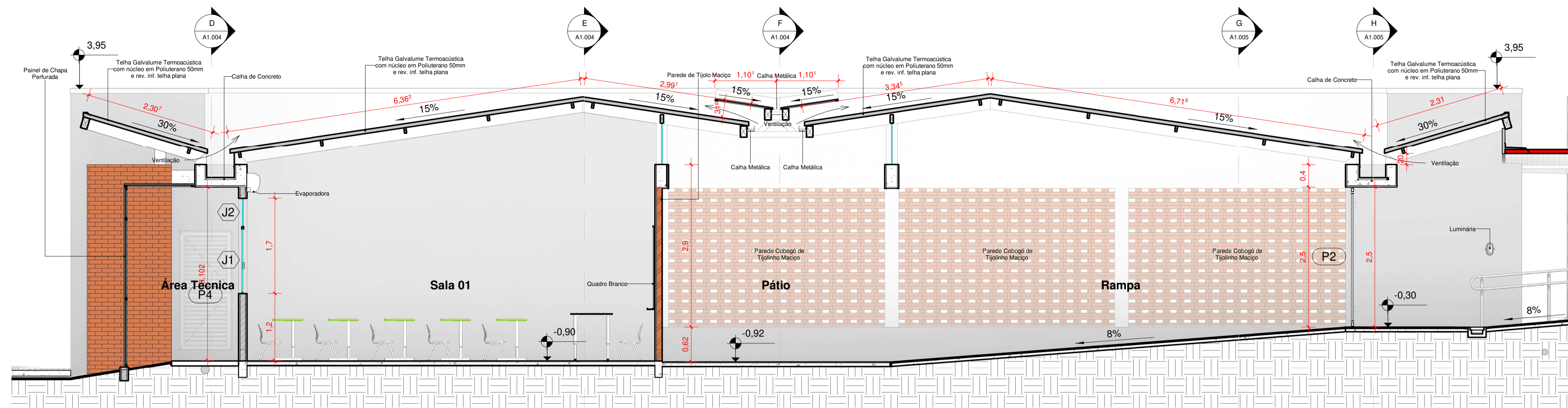

A CORTE TRANSVERSAL
1 : 50

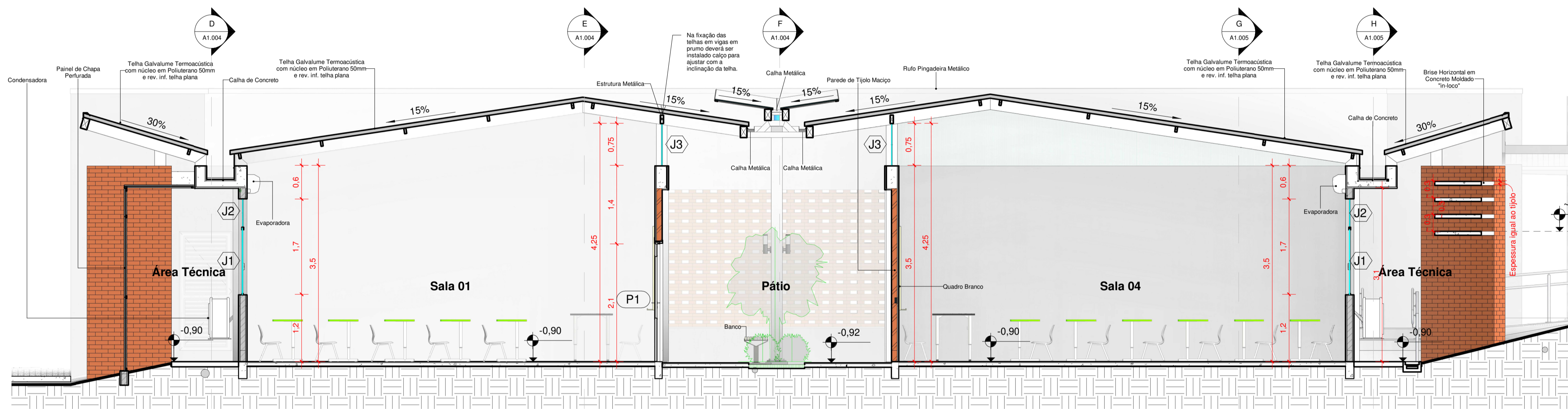

B CORTE TRANSVERSAL
1 : 50

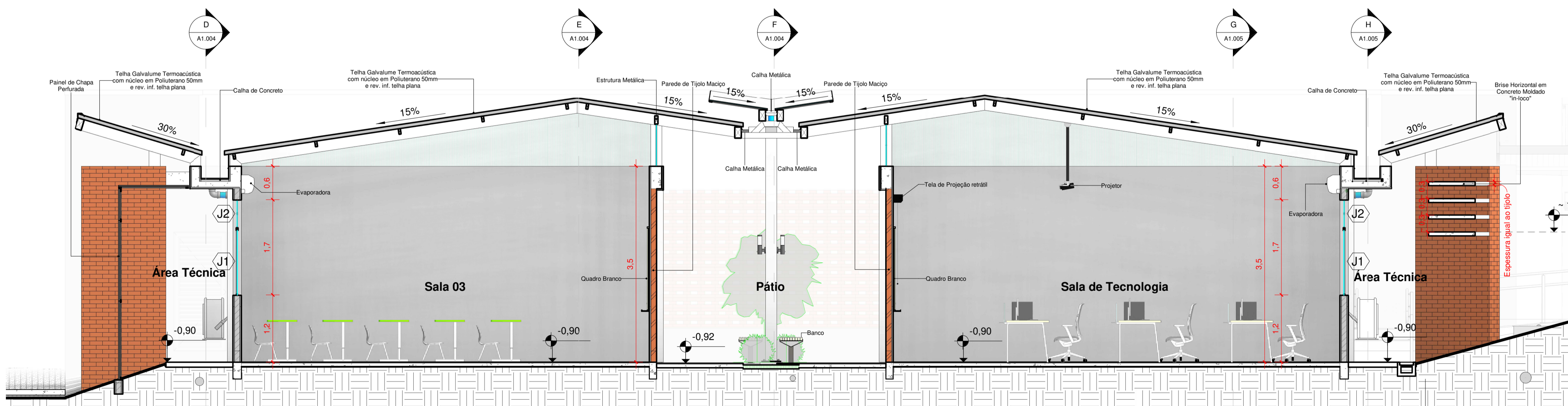

C CORTE TRANSVERSAL
1 : 50

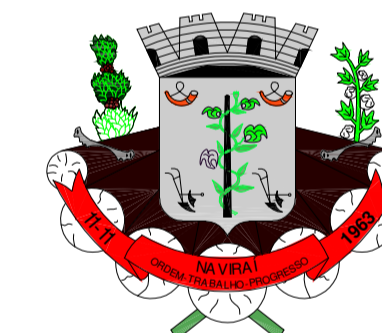

ARQUITETÔNICO

Projeto:
CONSTRUÇÃO DE UMA EDIFICAÇÃO ESCOLAR EM ALVENARIA - ESCOLA JOSÉ MARTINS FLORES
Local:
Rua hortência, nº 340, Quadra 24, Lote único, Res. Sol Nascente, Naviraí - MS

Conteúdo:
Cortes Transversais
Prefeitura Municipal de Naviraí
cnpj: - 03.155.934/0001-90

Áreas: Prancha nº **A1.003** Data **NOVEMBRO/2019**

(Ver tabelas na prancha de Implantação)

Situação:

ANA PAULA K. S. ROCHA
GERENTE DE OBRAS
GERÊNCIA DE OBRAS

CARLOS EDUARDO B. DA SILVA
ARQUITETO - CAU A66193-7
RESPONSÁVEL TÉCNICO
ARQUITETO E URBANISTA - MATRÍCULA 8229-5,
GERÊNCIA DE OBRAS - NÚCLEO DE ARQUITETURA E URBANISMO

RRT: 6868968 Desenho: Equipe de Projetos

Aprovação:

(Ver carimbo na prancha de Implantação)

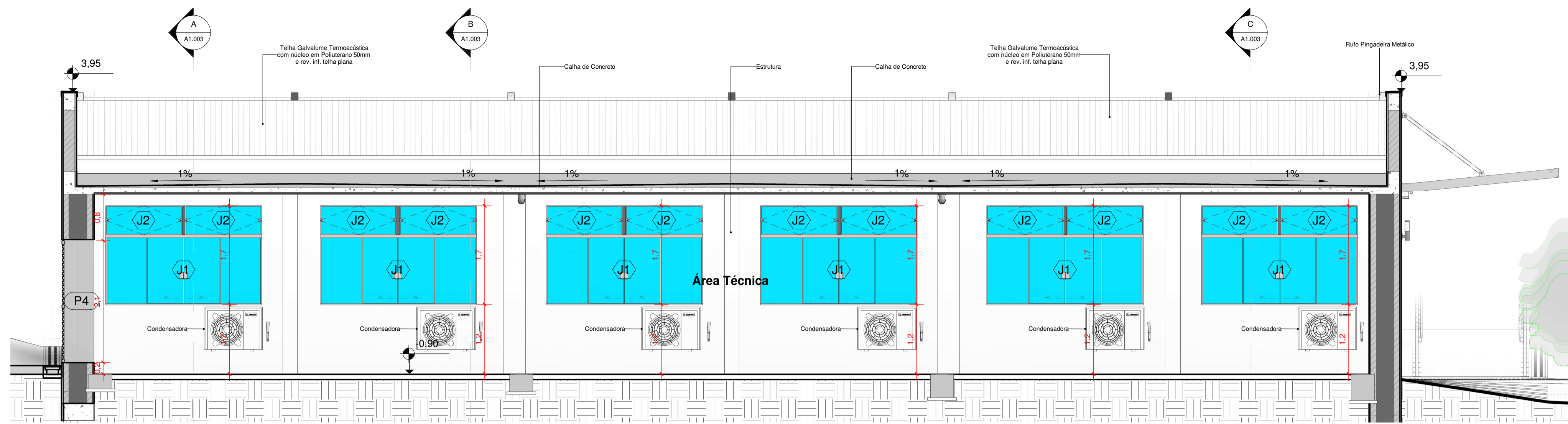

D CORTE LONGITUDINAL
1 : 50

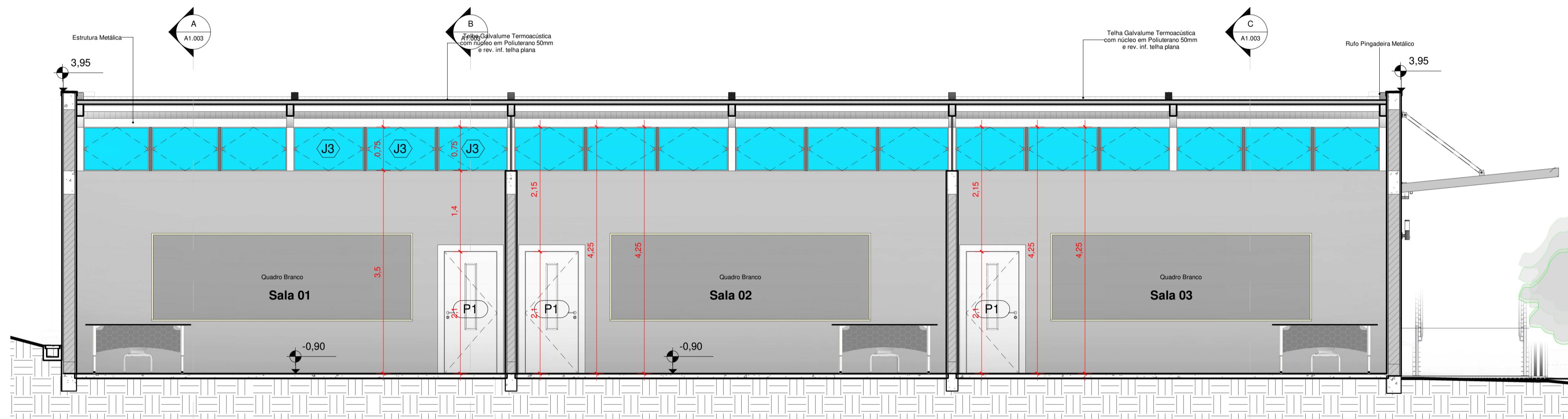

E CORTE LONGITUDINAL
1 : 50

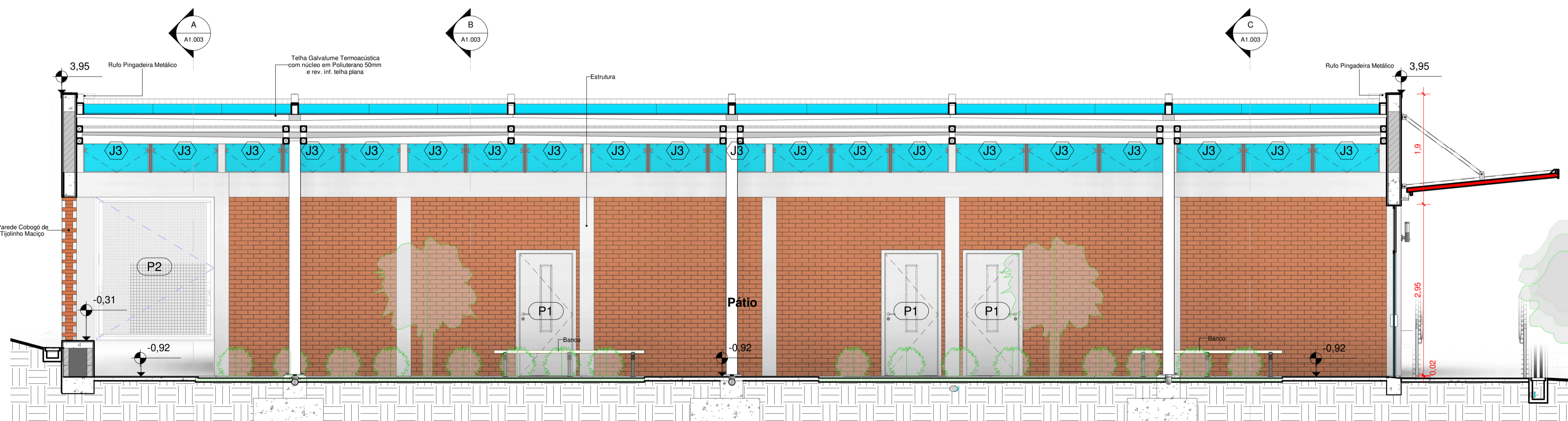

F CORTE LONGITUDINAL
1 : 50



ARQUITETÔNICO

Projeto:
CONSTRUÇÃO DE UMA EDIFICAÇÃO ESCOLAR EM ALVENARIA - ESCOLA JOSÉ MARTINS FLORES
Local:
Rua hortência, nº 340, Quadra 24, Lote único, Res. Sol Nascente, Naviraí - MS

Conteúdo:
Cortes Longitudinais 1

Prefeitura Municipal de Naviraí
cnpj:- 03.155.934/0001-90

Áreas: Prancha nº **A1.004** Data **NOVEMBRO/2019**

(Ver tabelas na prancha de Implantação)

Situação:

ANA PAULA K. S. ROCHA
GERENTE DE OBRAS
GERÊNCIA DE OBRAS

CARLOS EDUARDO B. DA SILVA
ARQUITETO - CAU A66193-7
RESPONSÁVEL TÉCNICO
ARQUITETO E OBRAS - MATRÍCULA R229-5,
GERÊNCIA DE OBRAS - NÚCLEO DE ARQUITETURA E URBANISMO

(Ver carimbo na prancha de Implantação)

RRT: 6868968

Desenho:
Equipe de Projetos

Aprovação:

C:\Users\Usuario\Documents\ESC_JOSÉ MARTINS FLORES_01_01_FEDERADO_001_cortecondensadora.rvt

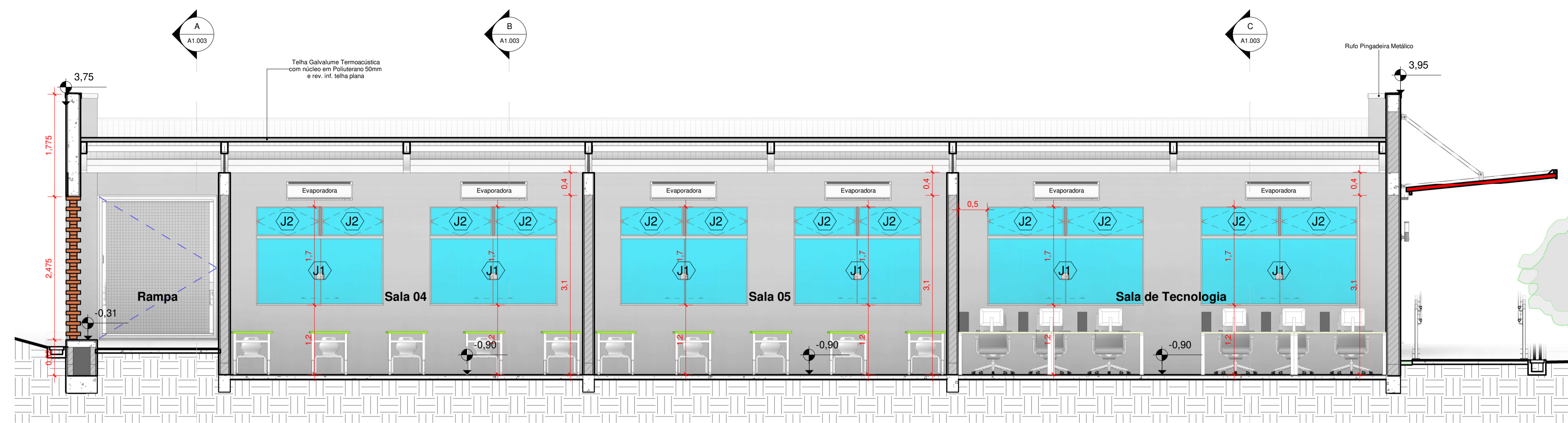

G CORTE LONGITUDINAL
1:50

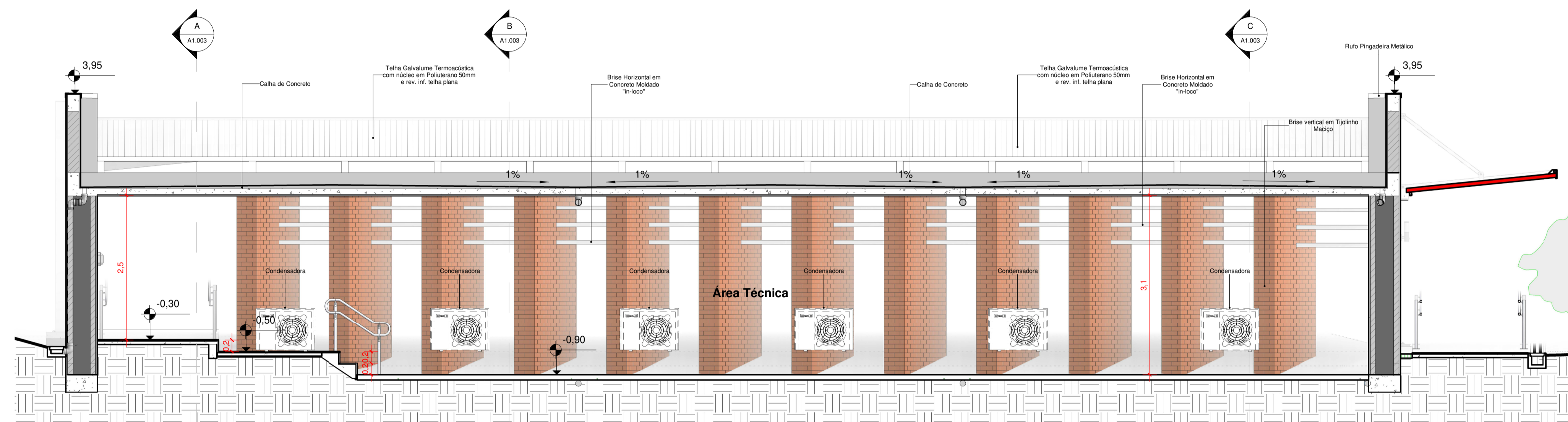

H CORTE LONGITUDINAL
1:50



ARQUITETÔNICO

Projeto:
CONSTRUÇÃO DE UMA EDIFICAÇÃO ESCOLAR EM ALVENARIA - ESCOLA JOSÉ MARTINS FLORES
Local:
Rua hortência, nº 340, Quadra 24, Lote único, Res. Sol Nascente, Naviraí - MS

Conteúdo:
Cortes Longitudinais 2

Prefeitura Municipal de Naviraí
cnpj:- 03.155.934/0001-90

Prancha nº **A1.005** Data **NOVEMBRO/2019**

Áreas:
(Ver tabelas na prancha de Implantação)

Situação:
(Ver carimbo na prancha de Implantação)

ANA PAULA K. S. ROCHA
GERENTE DE OBRAS
GERÊNCIA DE OBRAS

CARLOS EDUARDO B. DA SILVA
ARQUITETO - CAU A66193-7
RESPONSÁVEL TÉCNICO
ARQUITETO E URBANISTA - MATRÍCULA 8229-5,
GERÊNCIA DE OBRAS - NÚCLEO DE ARQUITETURA E URBANISMO

RRT: 6868968

Desenho:
Equipe de Projetos

C:\Users\Usuario\Documents\ESC_JOSÉ MARTINS FLORES_01_01_FEDERADO_001_corteeduardo.arq.plt

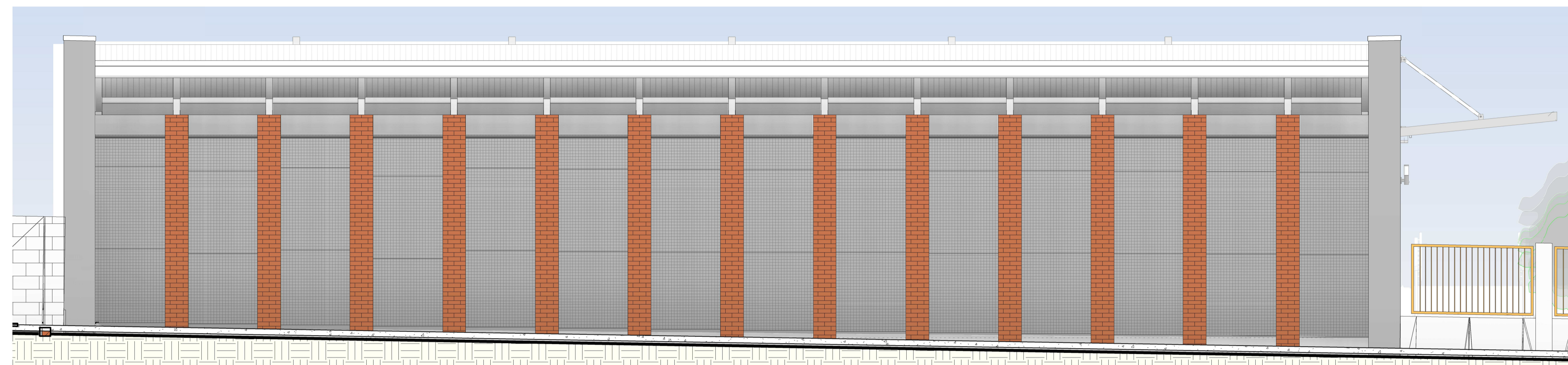

1 ELEVÇÃO SUL
1 : 50

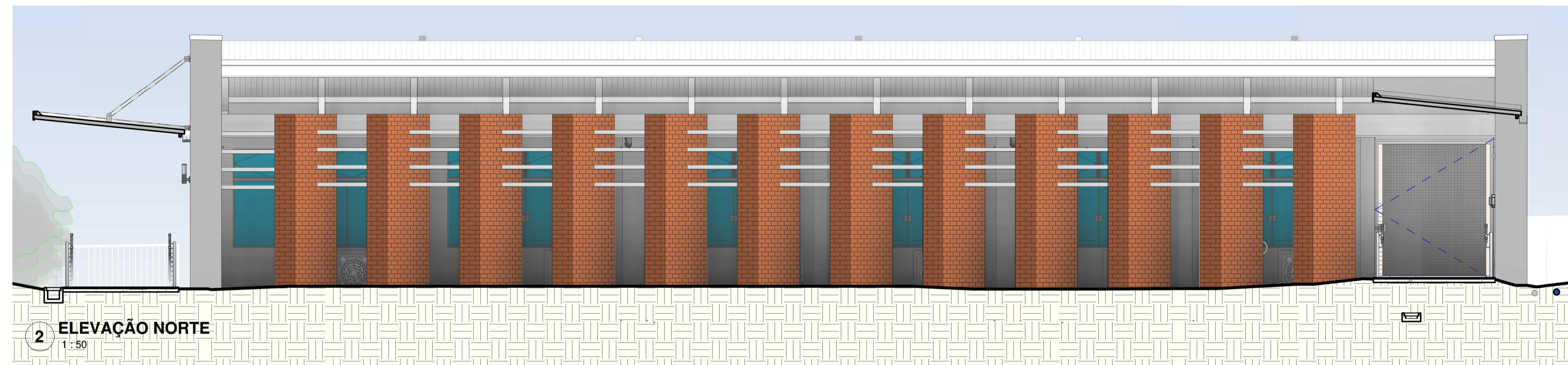

2 ELEVÇÃO NORTE
1 : 50

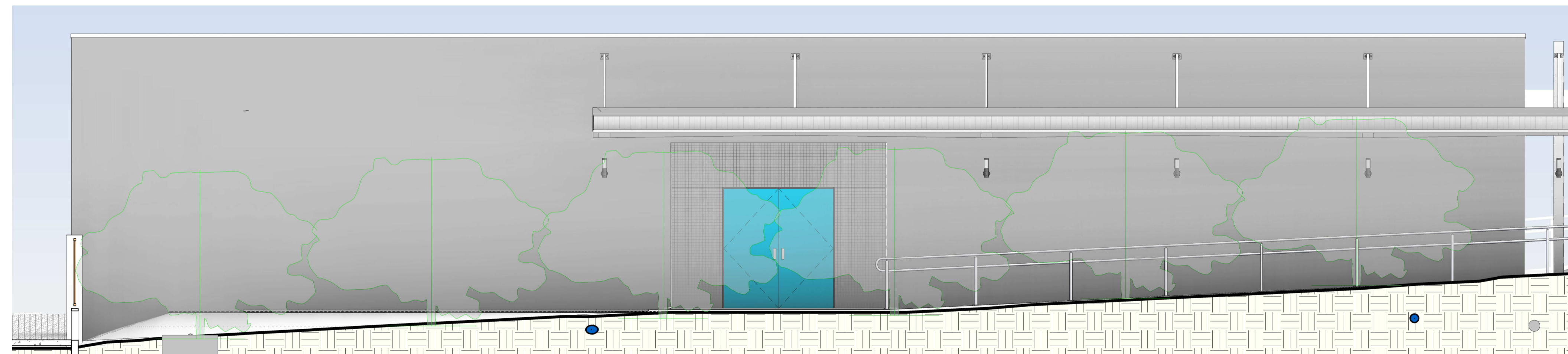

3 ELEVÇÃO LESTE
1 : 50

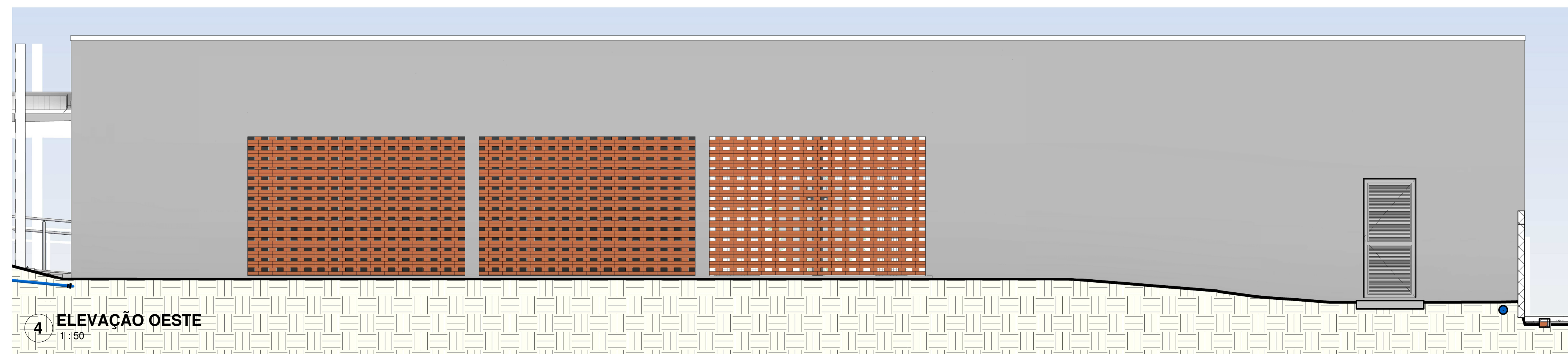

4 ELEVÇÃO OESTE
1 : 50



ARQUITETÔNICO

Projeto:
CONSTRUÇÃO DE UMA EDIFICAÇÃO ESCOLAR EM ALVENARIA - ESCOLA JOSÉ MARTINS FLORES
Local:
Rua hortência, nº 340, Quadra 24, Lote único, Res. Sol Nascente, Naviraí - MS

Conteúdo:
Elevações

Prefeitura Municipal de Naviraí
cnpj:- 03.155.934/0001-90

Áreas: Prancha nº **A1.006** Data **NOVEMBRO/2019**

(Ver tabelas na prancha de Implantação)

Situação:

(Ver carimbo na prancha de Implantação)

Aprovação:

ANA PAULA K. S. ROCHA
GERENTE DE OBRAS
GERÊNCIA DE OBRAS

CARLOS EDUARDO B. DA SILVA
ARQUITETO - CAU A66193-7
RESPONSÁVEL TÉCNICO
ARQUITETO E URBANISTA - MATRÍCULA 8229-5,
GERÊNCIA DE OBRAS - NÚCLEO DE ARQUITETURA E URBANISMO

RRT: 6868968
Desenho:
Equipe de Projetos

C:\Users\Usuario\Documents\ESC_JOSÉ MARTINS FLORES_AP_01_FEDERADO_001_cadastros\arq.rvt