

FACHADA 1 - PRINCIPAL
ESCOLA 175

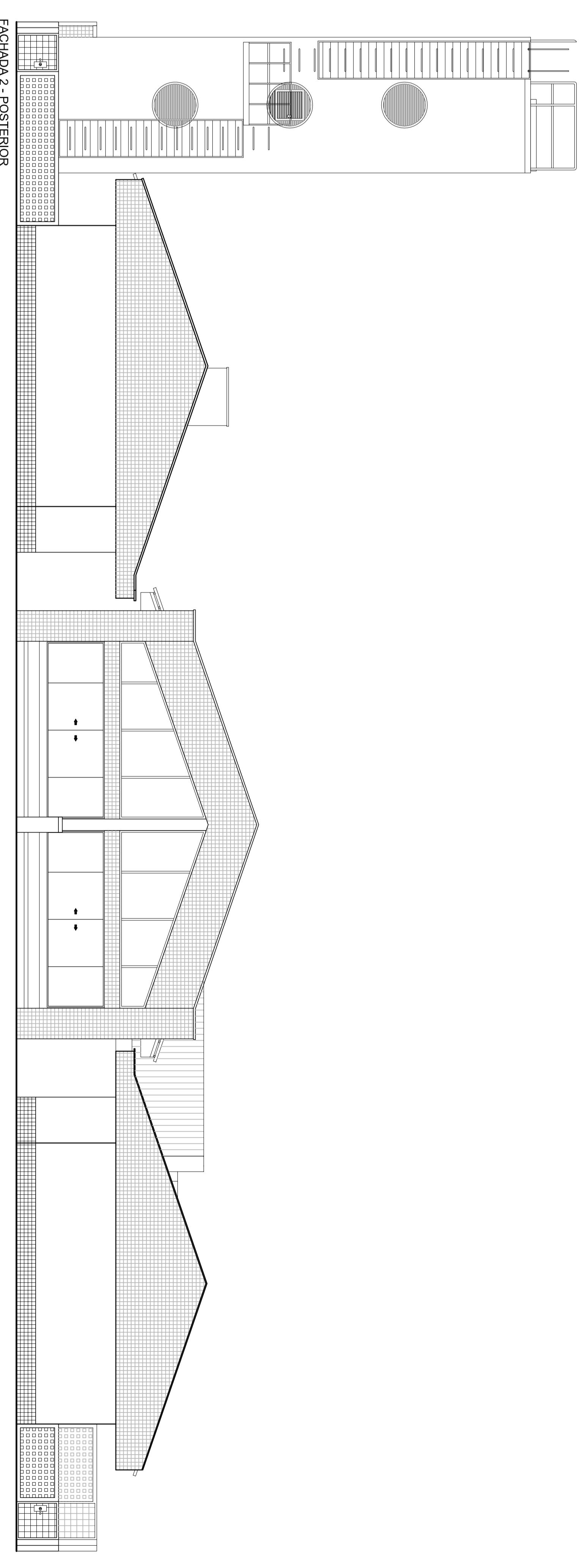

FACHADA 2 - POSTERIOR
ESCOLA 175

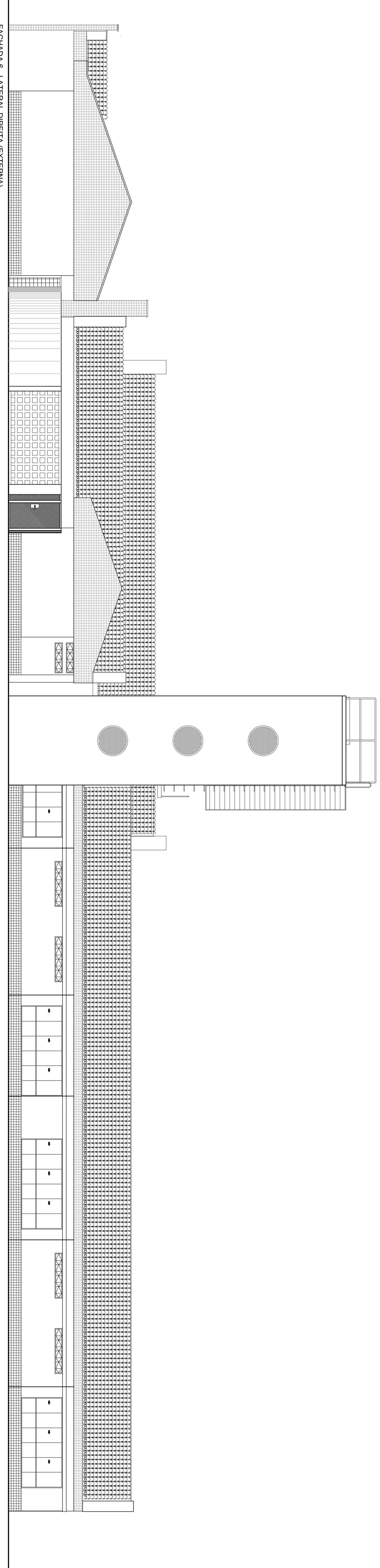

FACHADA 6 - LATERAL DIREITA (EXTERNA)
ESCOLA 175

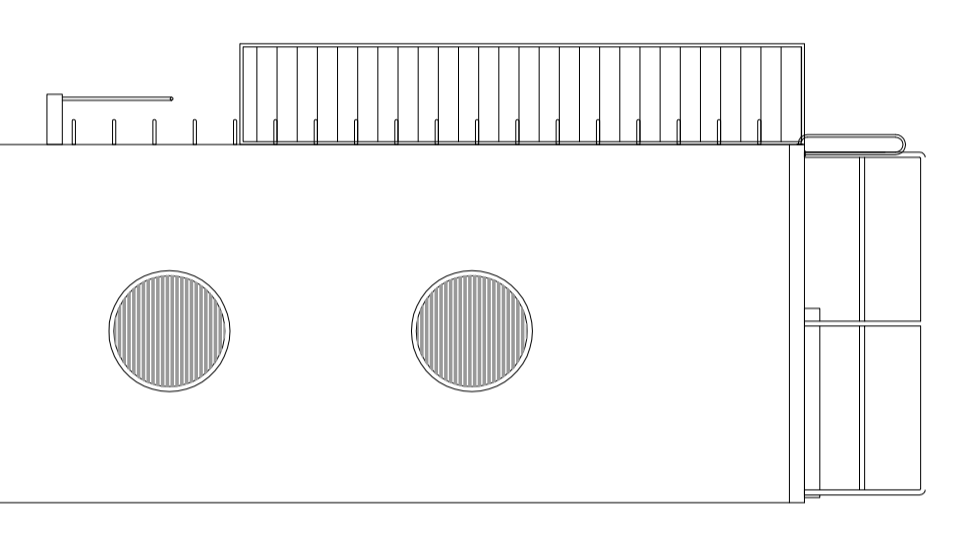

FACHADA 4 - LATERAL ESQUERDA (EXTERNA)
ESCOLA 175

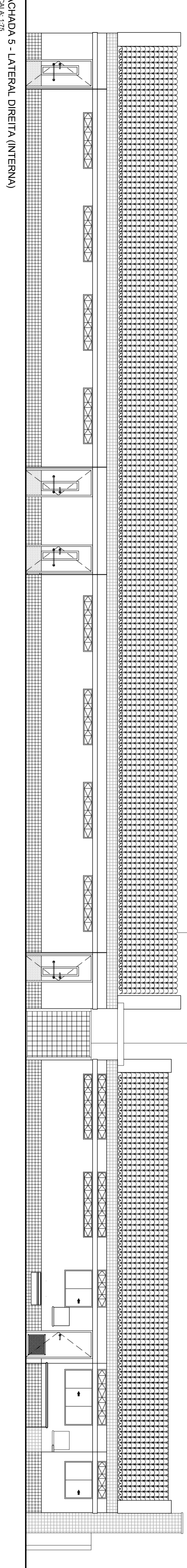
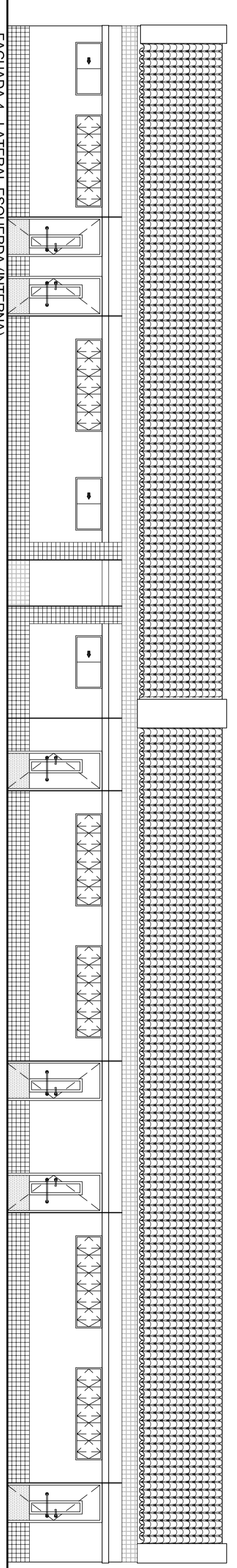

FACHADA 3 - LATERAL ESQUERDA (INTERNA)
ESCOLA 175

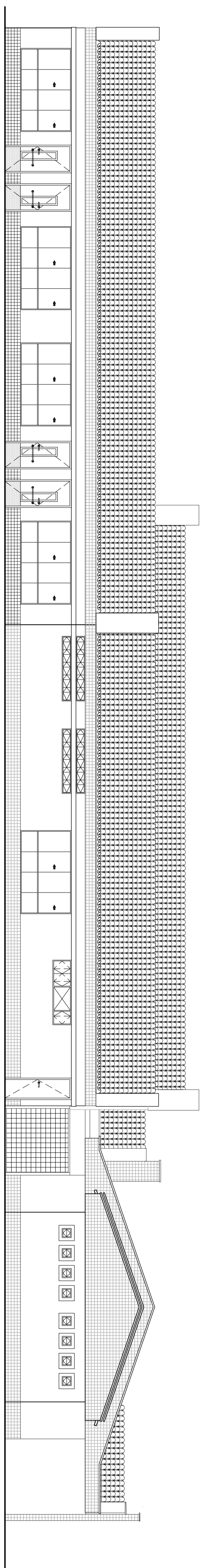

FACHADA 5 - LATERAL ESQUERDA (EXTERNA)
ESCOLA 175

01 02 03 04 05 06 07 08 09 10 11 12 13 14 15 16 17 18 19 20 21 22 23 24 25 26 27 28 29 30 31 32 33 34 35 36 37 38 39 40 41 42 43 44 45 46 47 48 49 50 51 52 53 54 55 56 57 58 59 60 61 62 63 64 65 66 67 68 69 70 71 72 73 74 75 76 77 78 79 80 81 82 83 84 85 86 87 88 89 90 91 92 93 94 95 96 97 98 99 100

Ministério
da Educação
FNDE
FUNDO NACIONAL DE DESENVOLVIMENTO DA EDUCAÇÃO

PROINFÂNCIA - ESPAÇO EDUCATIVO INFANTIL

ENCOMENDADO: MUNICÍPIO - UF: FUNDO NACIONAL DE DESENVOLVIMENTO DA EDUCAÇÃO - FNDE
PROJETUÁRIO: JOSE ROSSIGNOLE GIBIA TAVARES
AUTORES DO PROJETO: JONIA ANDREIA SILVA OLIVEIRA THOMAS DA SILVA

RESPONSÁVEL TÉCNICO: FROSTEN TAVES
AUTOR DO PROJETO: GIBIA TAVARES
AUTOR DO PROJETO: JONIA ANDREIA SILVA OLIVEIRA THOMAS DA SILVA
RESP. TÉCNICO: GIBIA

0470 0264

PROJETO TIPO B		FA
FACHADAS		
PROJETO	ESCALA	
04/2008	1:50	
DESIGNO	DATA REVISÃO	REVISÃO
	01/2008	06/12