

1 PLANTA
1:50



HIDROSANITÁRIO

Projeto:
AMPLIAÇÃO DO CENTRO DE ESPECIALIDADES ODONTOLÓGICAS
Local:
AV. FÁTIMA DO SUL, S/Nº, NAVIRAÍ-MS
Conteúdo:
SANITÁRIO
Prefeitura Municipal de Naviraí
cnpj:- 03.155.934/0001-90

Áreas:	Prancha nº HID.01	Data NOVEMBRO/2019
Área Construção	<p>ANA PAULA K. S. ROCHA GERENTE DE OBRAS GERÊNCIA DE OBRAS</p> <p>RODRIGO ANGELO ZANIN ARQUITETO - C.A.U. 420035-1 RESPONSÁVEL TÉCNICO GERENTE DO NÚCLEO DE ARQUITETURA E URBANISMO - MATRÍCULA 2819-2 GRUPO DE OBRAS - NÚCLEO DE ARQUITETURA E URBANISMO</p>	
Situação:		
Aprovação:	art:	Desenho: Equipe de Projetos

R:\OBRAS\2019\03-155-934\0001-90\HIDROSANITARIO\HIDROSANITARIO.DWG - CENTRO ODONTOLÓGICO, EX. ING. GERAL, RUA: RUA JAC. CARLOS DE V.

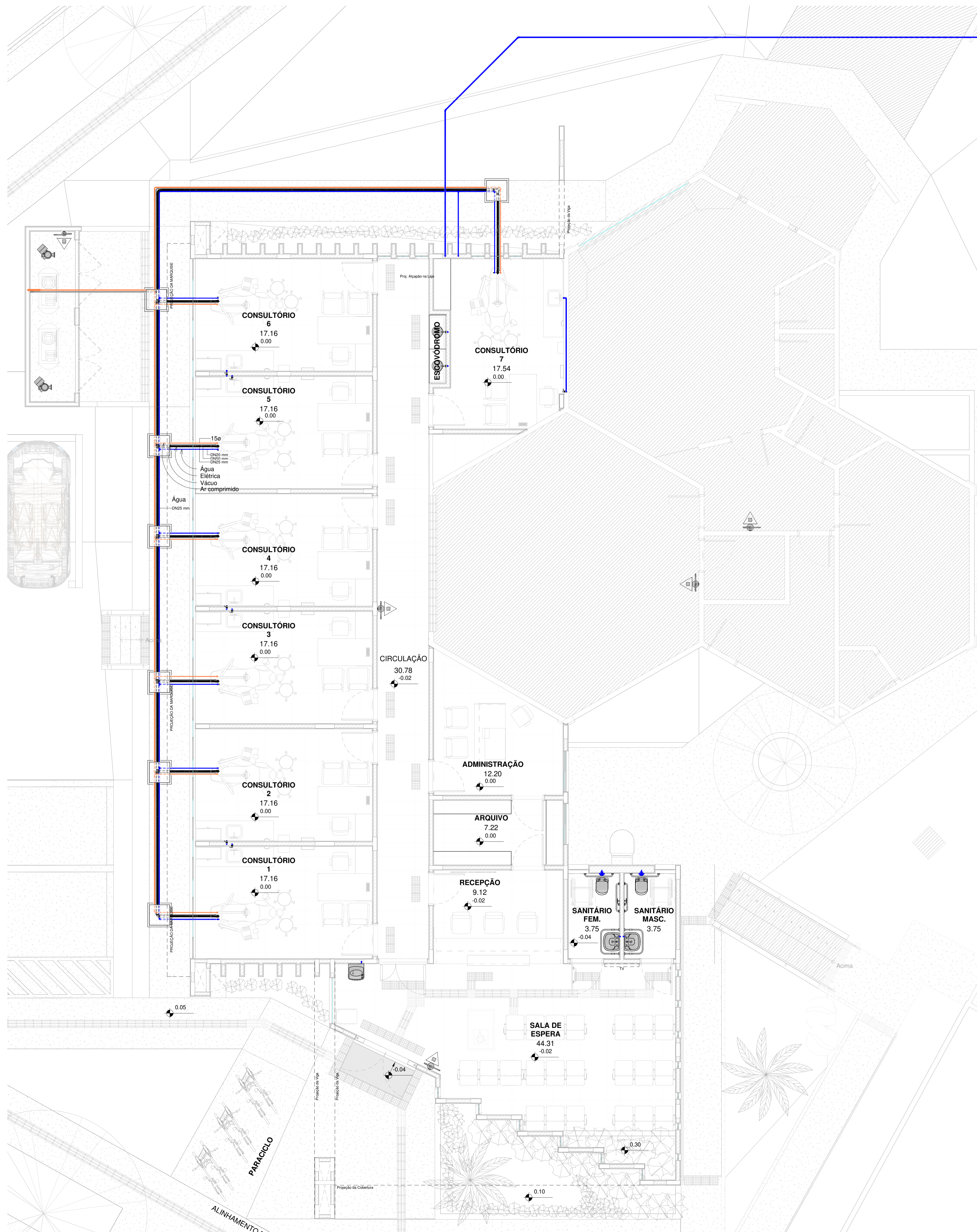

1 AF - NÍVEL 1
1 : 50



HIDROSANITÁRIO

Projeto:
AMPLIAÇÃO DO CENTRO DE ESPECIALIDADES ODONTOLÓGICAS
Local:
AV. FÁTIMA DO SUL, S/Nº, NAVIRAÍ-MS
Conteúdo:
ÁGUA FRIA
Prefeitura Municipal de Naviraí
cnpj:- 03.155.934/0001-90

Áreas:	Prancha nº HID.02	Data NOVEMBRO/2019
Área Construção		
Situação:	ANA PAULA K. S. ROCHA GERENTE DE OBRAS GERÊNCIA DE OBRAS RODRIGO ANGELO ZANIN ARQUITETO - C.A.U. 420035-1 RESPONSÁVEL TÉCNICO GERENTE DO NÚCLEO DE ARQUITETURA E URBANISMO - MATRÍCULA 2819-2 COORDENADOR DE OBRAS - NÚCLEO DE ARQUITETURA E URBANISMO	
Aprovação:	art:	Desenho: Equipe de Projetos

H:\OBRAS\2017\04-02 CENTRO ODONTOLÓGICO\CENTRO ODONTOLÓGICO_EXIB_GERAL_R004_P01_14.03.2019.rvt

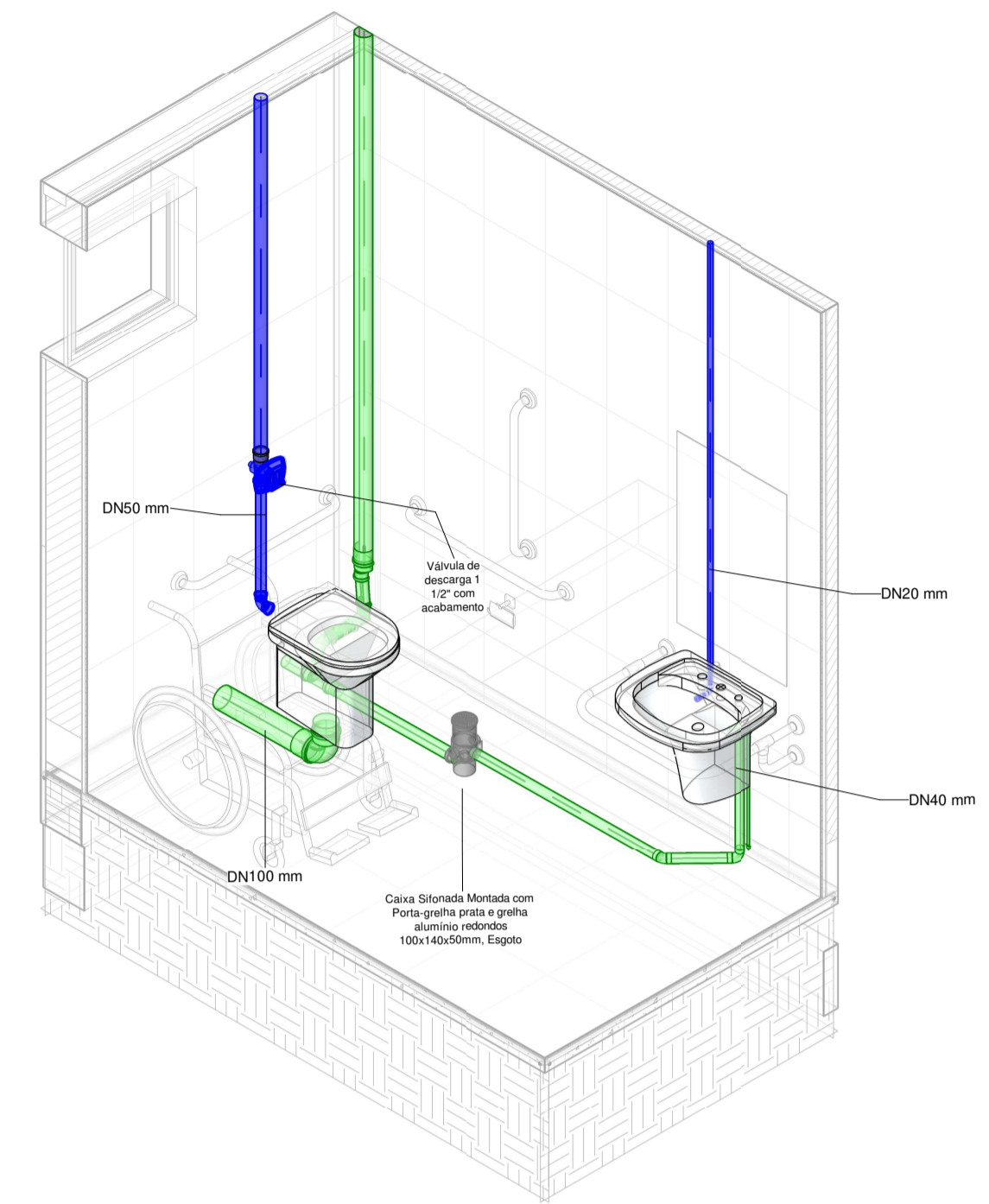
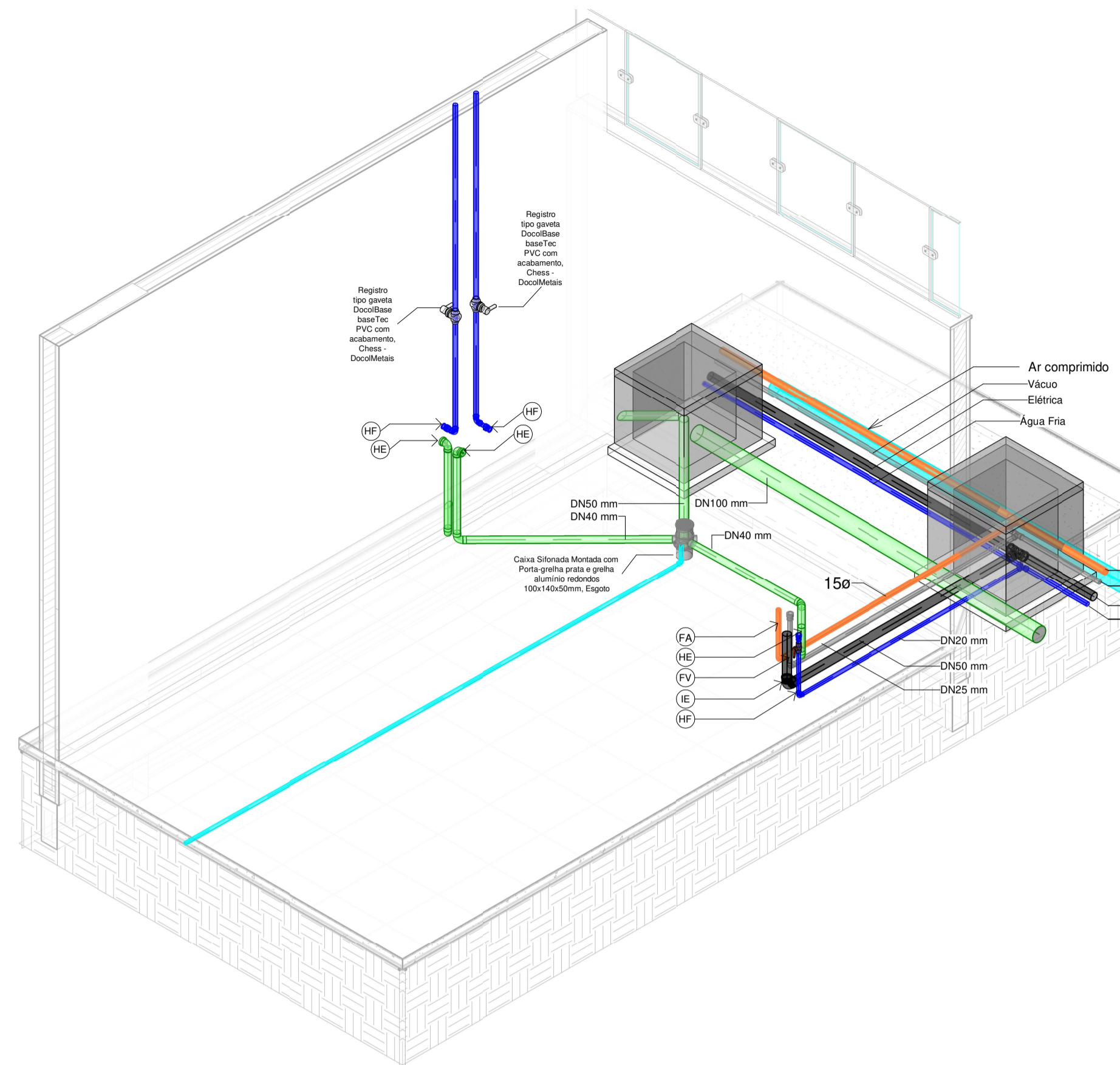

1 CONSULTÓRIO

2 BANHEIROS

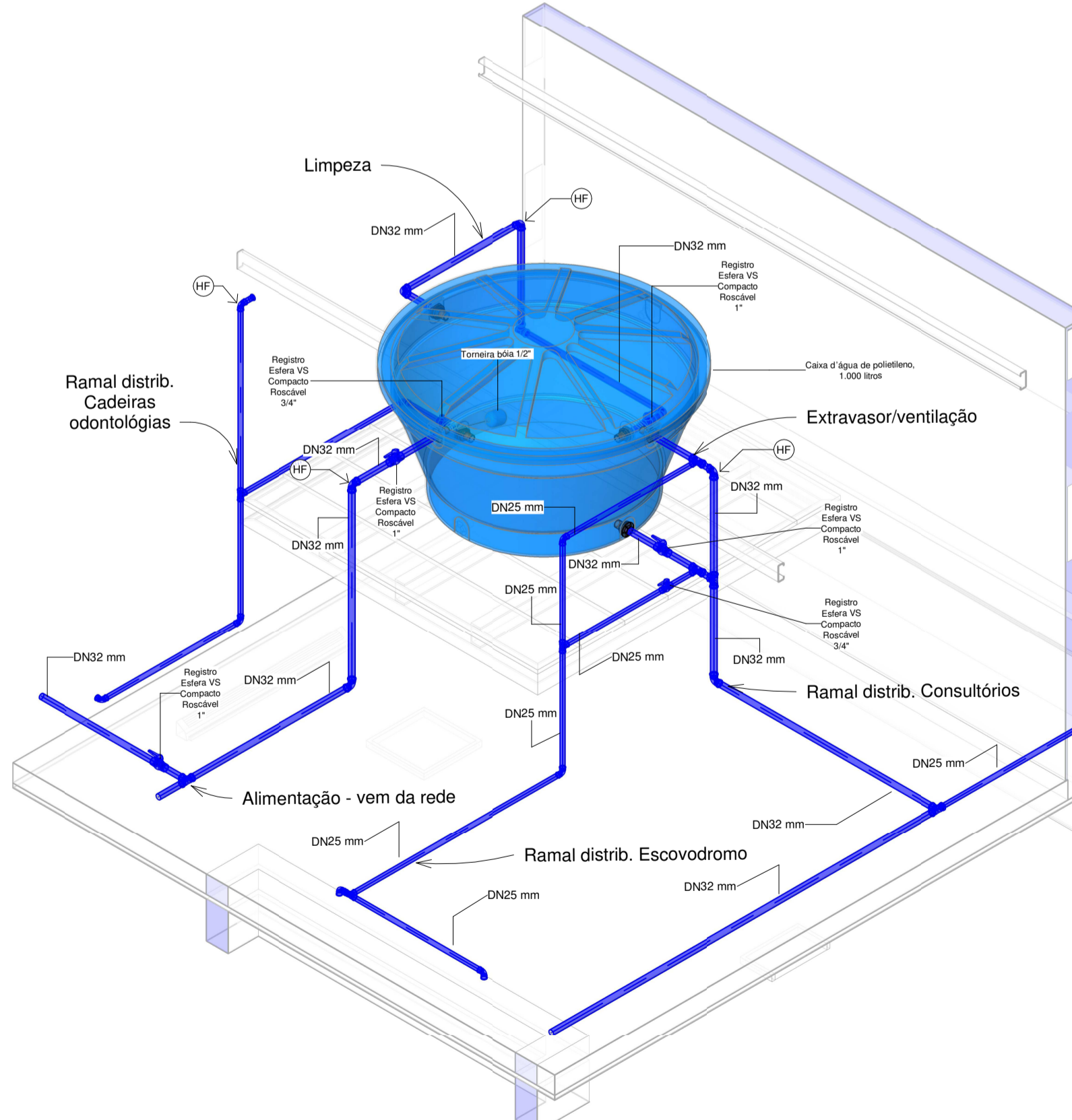
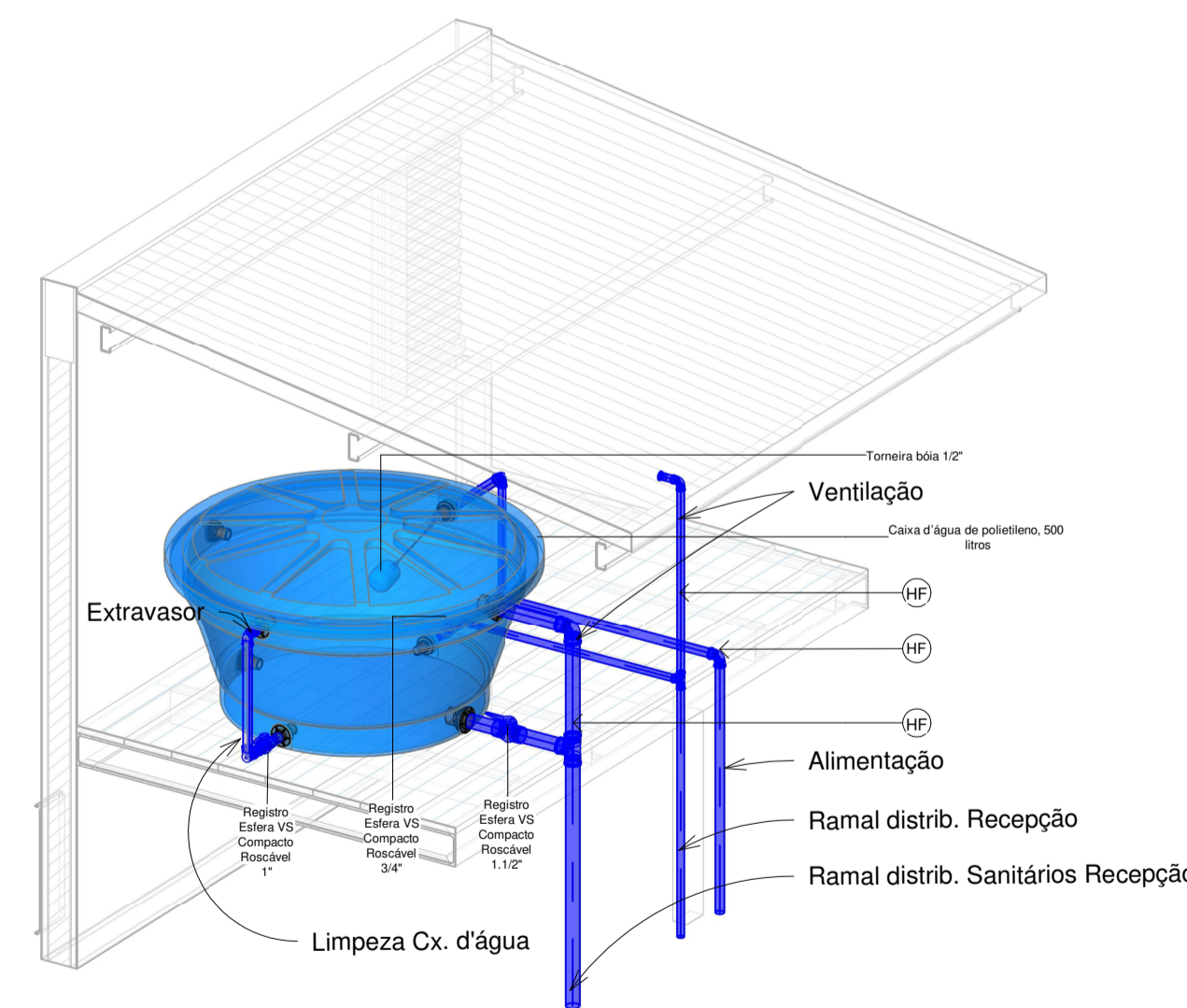

3 BARRILETE-recepção

4 BARRILETE-consultório



HIDROSANITÁRIO

Projeto:
AMPLIAÇÃO DO CENTRO DE ESPECIALIDADES ODONTOLÓGICAS
Local:
AV. FÁTIMA DO SUL, S/Nº, NAVIRAÍ-MS
Conteúdo:
ISOMÉTRICO
Prefeitura Municipal de Naviraí
cnj:- 03.155.934/0001-90

Áreas:	Prancha nº HID.04	Data NOVEMBRO/2019
Área Construção		
Situação:	ANA PAULA K. S. ROCHA GERENTE DE OBRAS	
	RODRIGO ANGELO ZANIN ARQUITETO - CAU A30058-1 RESPONSÁVEL TÉCNICO <small>GERENTE DO NÚCLEO DE ARQUITETURA E URBANISMO - MATRÍCULA 289-3. GERÊNCIA DE OBRAS - NÚCLEO DE ARQUITETURA E URBANISMO</small>	
art:	Desenho: Equipe de Projetos	

FL. OBRAS/2017-046-250 CENTRO ODONTOLÓGICO/RETIFF/ESD_HID_GERAL_BROW_REV_01_CARLOS.DWT

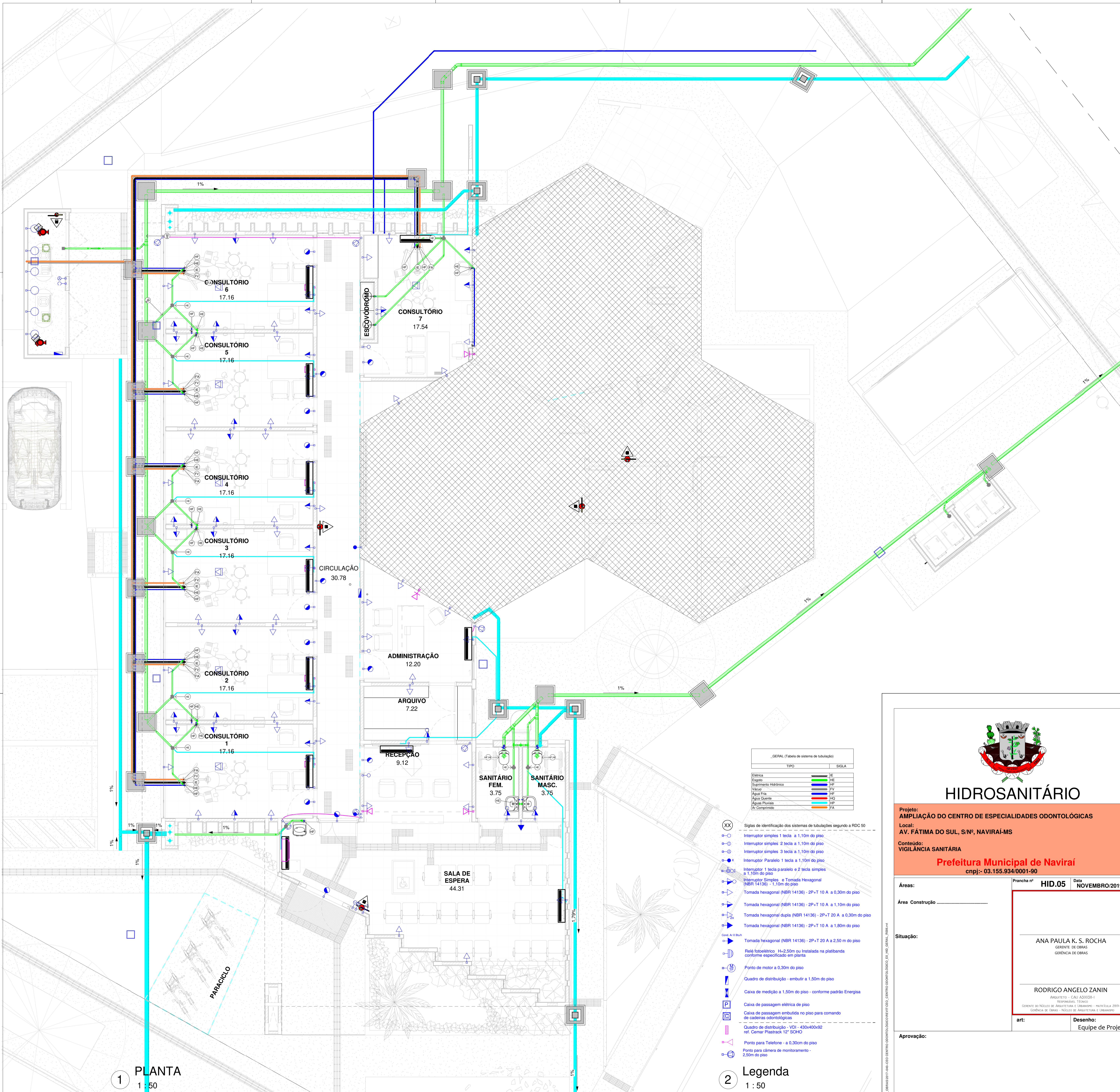

1 PLANTA
1:50

_GERAL (Tabela de sistema de tubulação)		
TIPO	SIGLA	
Elétrica	RE	—
Esgoto	RE	—
Suprimento Hidrônico	RF	—
Vácuo	RF	—
Água Fria	RF	—
Água Quente	RQ	—
Águas Pluviais	RF	—
Ar Comprimido	FA	—

- XX Siglas de identificação dos sistemas de tubulações segundo a RDC 50
- Interruptor simples 1 tecla a 1,10m do piso
 - Interruptor simples 2 tecla a 1,10m do piso
 - Interruptor simples 3 tecla a 1,10m do piso
 - Interruptor Paralelo 1 tecla a 1,10m do piso
 - Interruptor 1 tecla paralelo e 2 tecla simples a 1,10m do piso
 - Tomada hexagonal (NBR 14136) - 2P+T 10 A a 0,30m do piso
 - Tomada hexagonal (NBR 14136) - 2P+T 10 A a 1,10m do piso
 - Tomada hexagonal dupla (NBR 14136) - 2P+T 20 A a 0,30m do piso
 - Tomada hexagonal (NBR 14136) - 2P+T 10 A a 1,80m do piso
 - Tomada hexagonal (NBR 14136) - 2P+T 20 A a 2,50m do piso
 - Relé fotoelétrico H=2,50m ou instalada na platibanda conforme especificado em planta
 - Ponto de motor a 0,30m do piso
 - Quadro de distribuição - embutir a 1,50m do piso
 - Caixa de medição a 1,50m do piso - conforme padrão Energia
 - Caixa de passagem elétrica de piso
 - Caixa de passagem embutida no piso para comando de cadeiras odontológicas
 - Quadro de distribuição - VDJ - 430x400x92 ref. Cemur Plastrack 12" SICHM
 - Ponto para Telefone - a 0,30cm do piso
 - Ponto para câmera de monitoramento - 2,50m do piso

2 Legenda
1:50

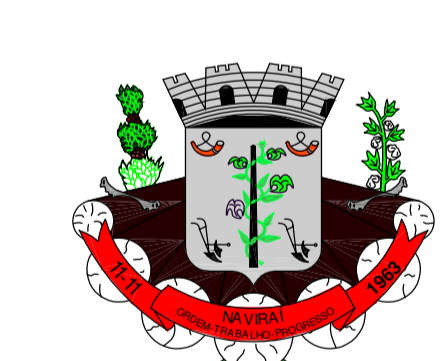

HIDROSANITÁRIO

Projeto:
AMPLIAÇÃO DO CENTRO DE ESPECIALIDADES ODONTOLÓGICAS
Local:
AV. FÁTIMA DO SUL, S/Nº, NAVIRAÍ-MS
Conteúdo:
VIGILÂNCIA SANITÁRIA
Prefeitura Municipal de Naviraí
cnpj:- 03.155.934/0001-90

Prancha nº **HID.05** Data **NOVEMBRO/2019**

Áreas:
Área Construção

Situação:

ANA PAULA K. S. ROCHA
GERENTE DE OBRAS
GERÊNCIA DE OBRAS

RODRIGO ANGELO ZANIN
ARQUITETO - CAUJ 430035-1
RESPONSÁVEL TÉCNICO
GERENTE DO NÚCLEO DE ARQUITETURA E URBANISMO - MATRÍCULA 2819-2
COORDENADOR DE OBRAS - NÚCLEO DE ARQUITETURA E URBANISMO

art: Equipe de Projetos

Aprovação:

H:\OBRAS\2017-2018-CENTRO ODONTOLÓGICO-RECENTADO-CENTRO ODONTOLÓGICO-EX-UBO-GERAL-REV01.rvt

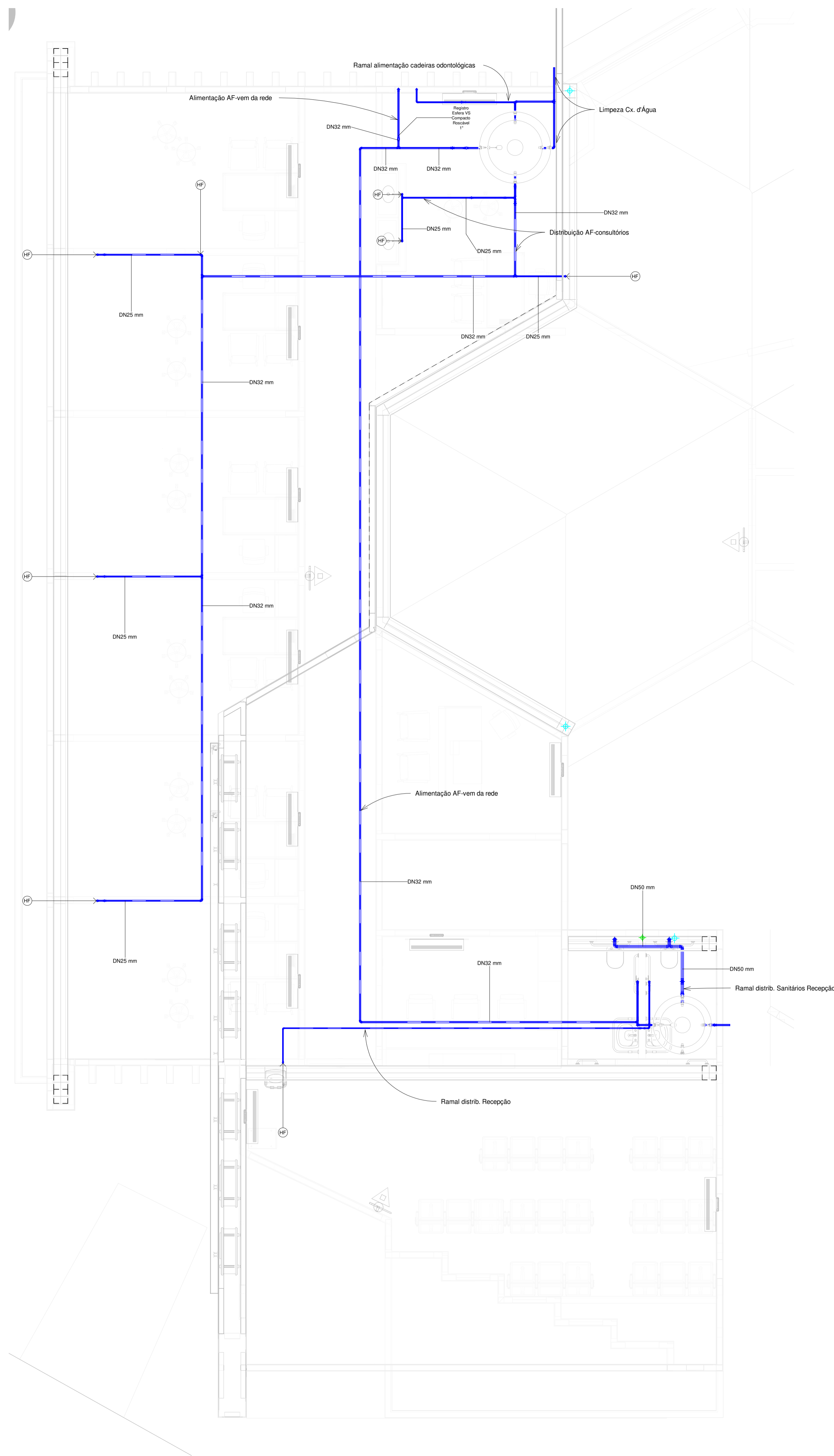

1 AF - NÍVEL 2 - BARRILETE
1 : 50

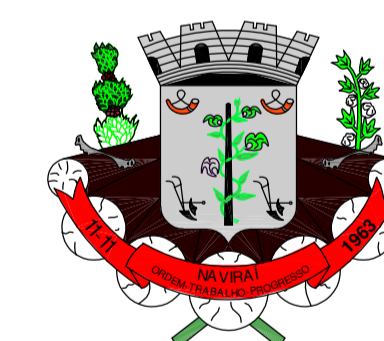

HIDROSANITÁRIO

Projeto:
AMPLIAÇÃO DO CENTRO DE ESPECIALIDADES ODONTOLÓGICAS

Local:
AV. FÁTIMA DO SUL, S/Nº, NAVIRAÍ-MS

Conteúdo:
ÁGUA FRIA - BARRILETE

Prefeitura Municipal de Naviraí
cnpj:- 03.155.934/0001-90

Áreas:	Prancha nº HID.06	Data NOVEMBRO/2019
Área Construção		
Situação:	ANÁ PAULA K. S. ROCHA GERENTE DE OBRAS GERÊNCIA DE OBRAS	
	RODRIGO ANGELO ZANIN ARQUITETO - C.A.U. 420035-1 RESPONSÁVEL TÉCNICO GERENTE DO NÚCLEO DE ARQUITETURA E URBANISMO - MATRÍCULA 2819-2 COORDENADOR DE OBRAS - NÚCLEO DE ARQUITETURA E URBANISMO	
	art:	Desenho: Equipe de Projetos
Aprovação:		

R:_OBRAS\2017-2018-CENTRO ODONTOLÓGICO\CENTRO ODONTOLÓGICO_EX_02_GERAL_02\AF_NÍVEL_2_BARRILETE.dwg

