

OS OPERÁRIOS

RUA LOURDES

RUA LÍDIA



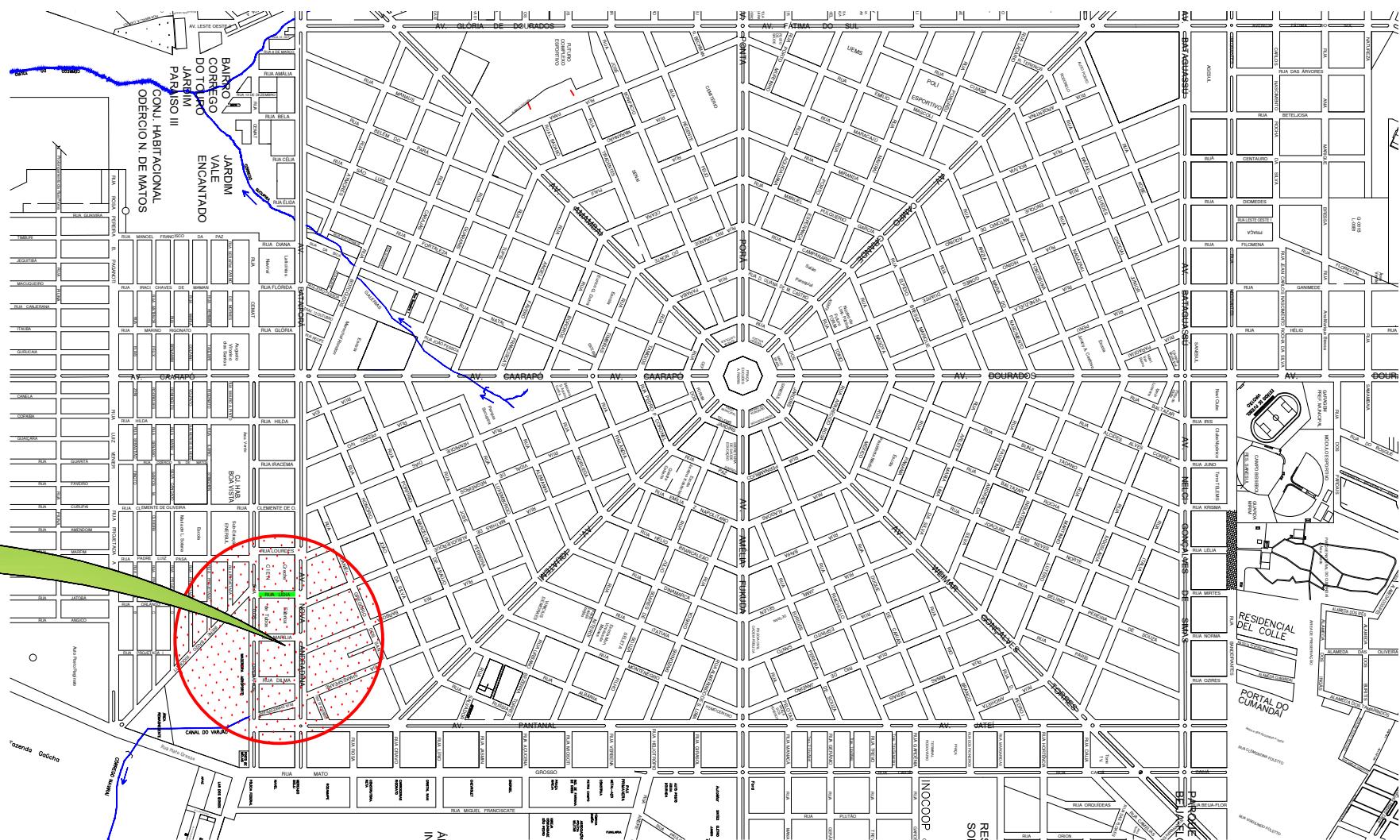

RUA MARÍLIA

AV. NOVA ANDR

LOCAL DA OBRA



DETALHAMENTO
ESCALA: 1/7500

- LEGENDA**
-  Tubulação 400 mm 173,12 metros
 -  Galeria Existente
 -  Boca de lobo 10 unidades
 -  Sentido da declividade
 -  PV Existente

DETALHAMENTO
ESCALA: 1/900

Observação: A drenagem das ruas Lídia, Marília e Dilma serão ligadas na drenagem existente da Avenida Nova Andradina.

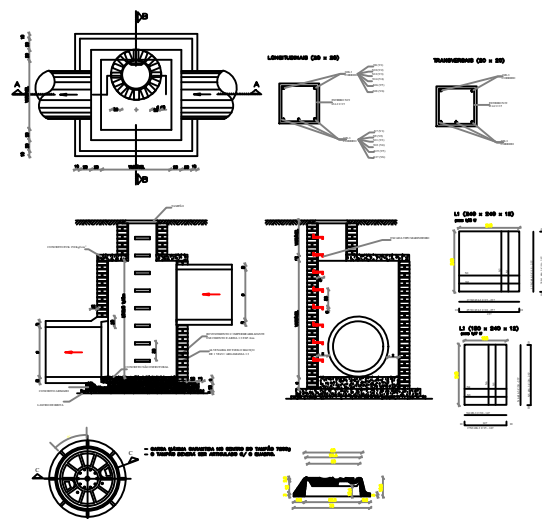

DETALHAMENTO
ESCALA: 1/75

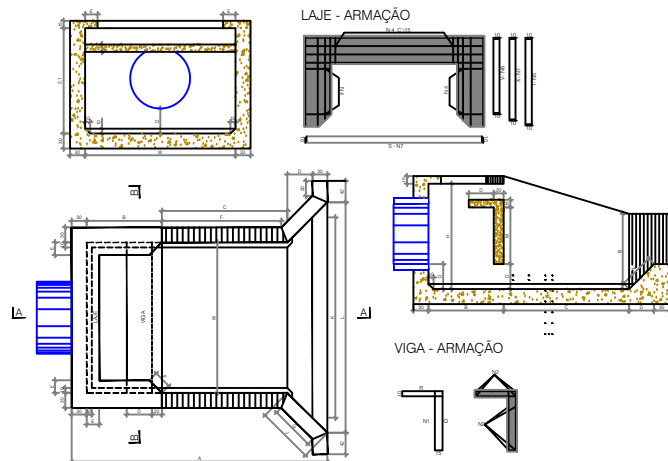

DETALHAMENTO
ESCALA: 1/75



DRENAGEM

Projeto:
DRENAGEM
Local:
Centro - Ruas: Flórida, Glória, Lídia, Marília e Dilma.

Conteúdo:
Planta - Detalhes - Seção Transversal - Situação

Prefeitura Municipal de Naviraí
cnpj: - 03.155.934/0001-90

Áreas: Total da Pavimentação: 4.644,55 m²



Situação:

Prancha n° 01/02 Data Agosto/2018

ANA PAULA K. S. ROCHA
GERENTE DE OBRAS
GERÊNCIA DE OBRAS

FLAVIO ROBERTO VENDAS TANUS
RESPONSÁVEL TÉCNICO
Eng° Civil - CREA 94310-MG

art: Desenho: Equipe de Projetos

Aprovação: