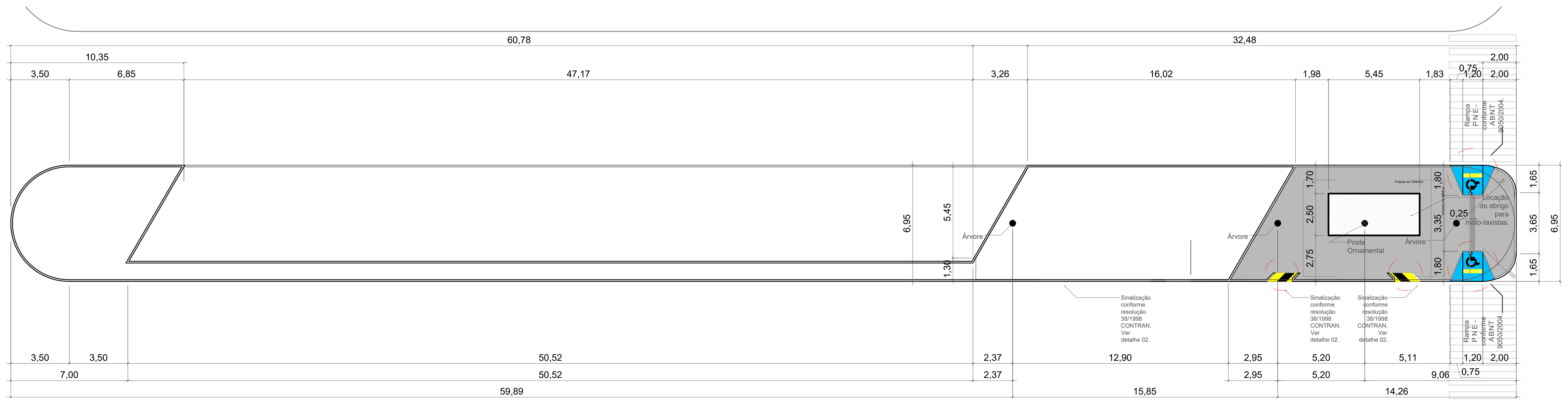


Vista lateral área = 13,62 m²
Abrigo p/ moto-táxi Escala 1:250

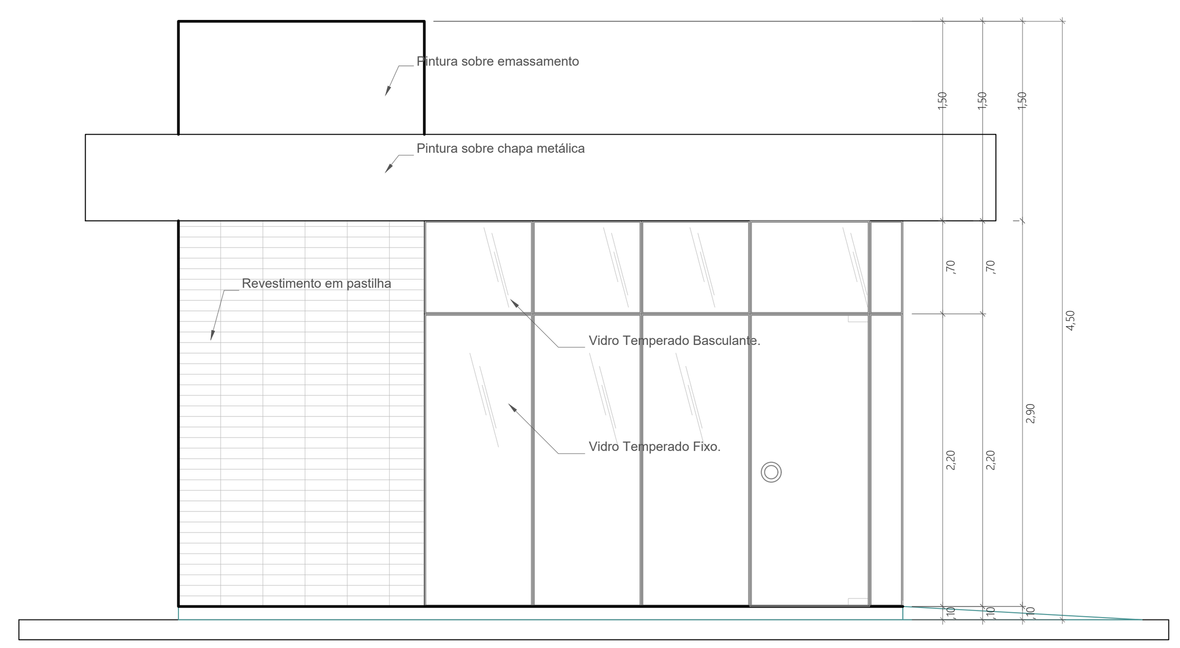


Vista lateral área = 13,62 m²
Abrigo p/ moto-táxi Escala 1:50

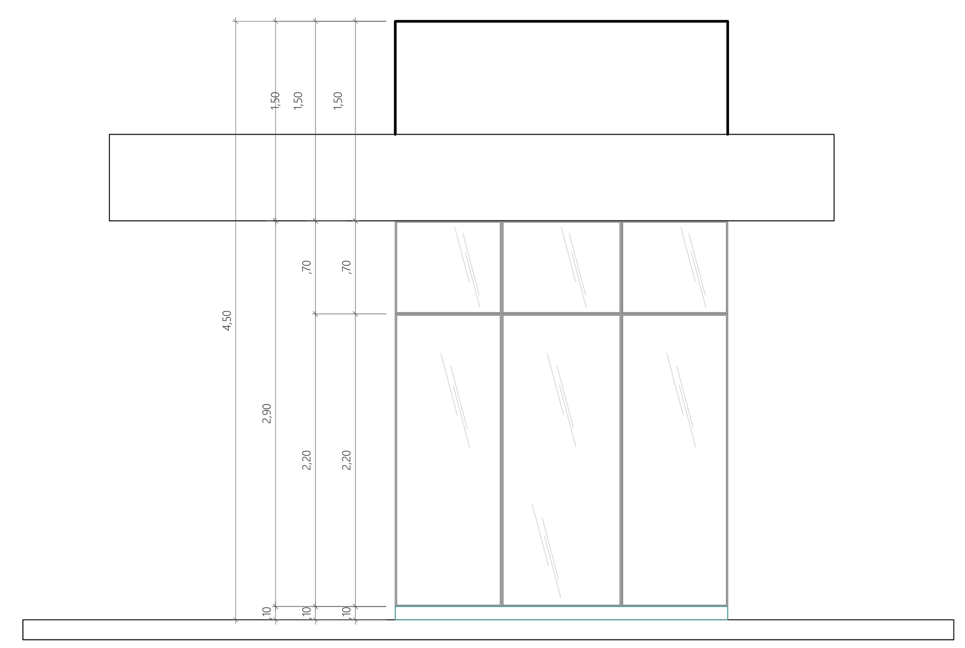

Vista frontal área = 13,62 m²
Abrigo p/ moto-táxi Escala 1:50

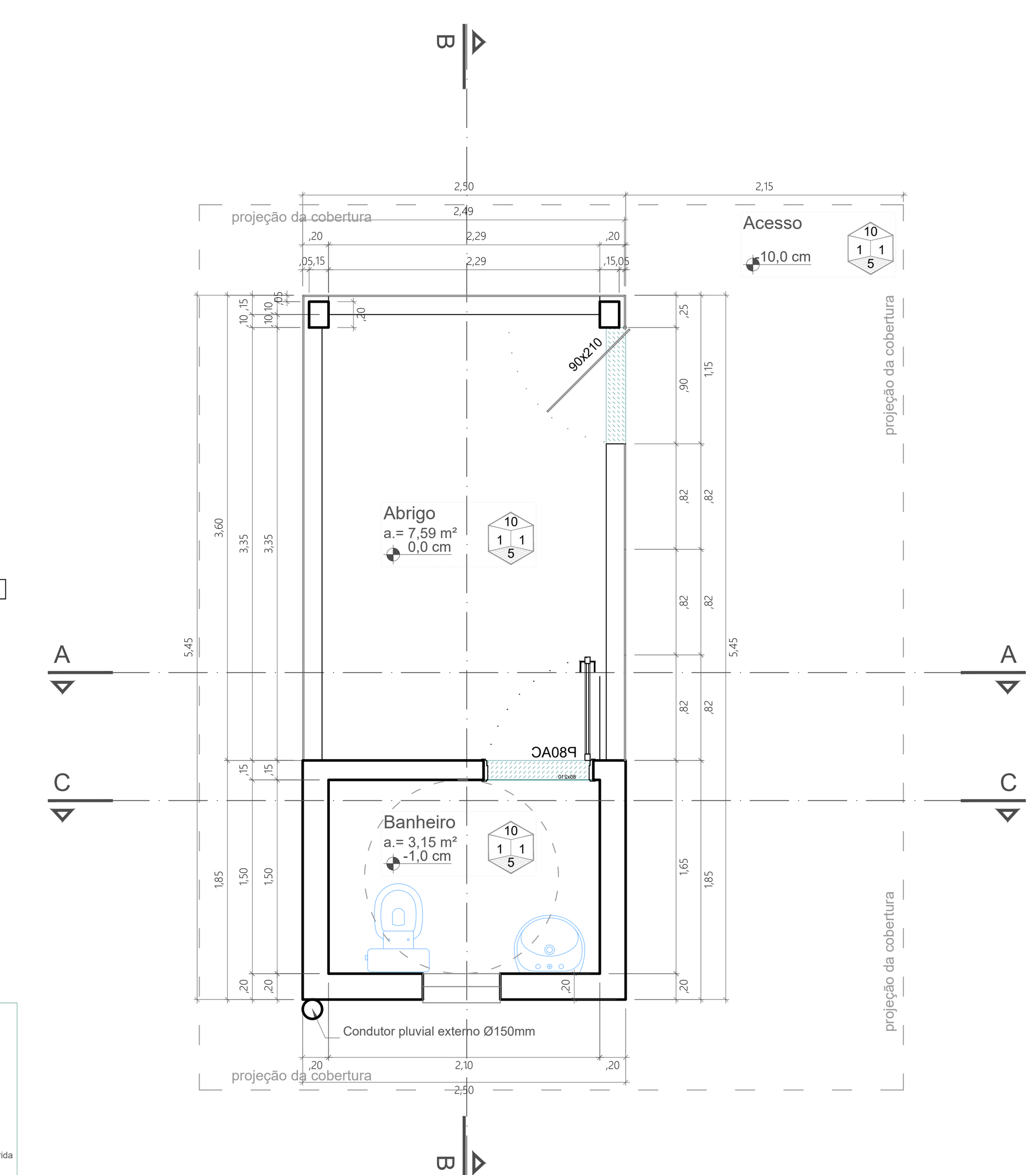


Planta área = 13,62 m²
Abrigo p/ moto-táxi Escala 1:50

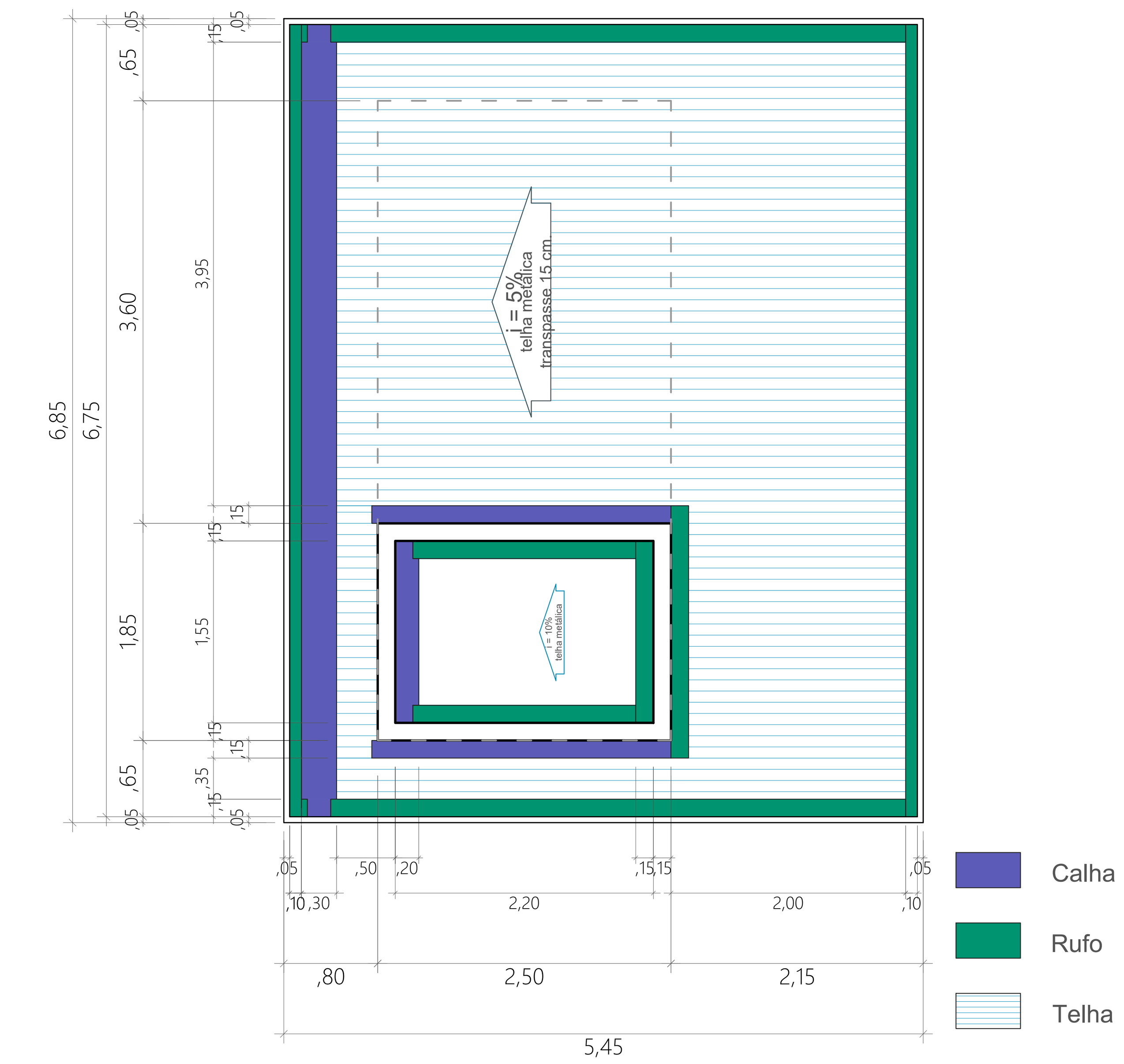


Cobertura área = 13,62 m²
Abrigo p/ moto-táxi Escala 1:50

## LEGENDA

| | |
|---|---|
| ALVENARIA | |
| PROJEÇÕES | |
| SOLEIRAS | |
| AMPLIAÇÃO | |
| ESQUADRIA À RETIRAR | |
| VÃO de ESQUADRIA P/ FECHAR | |

## Legenda revestimentos

Revestimento TETO / Revestimento PAREDE / Revestimento PISO

| | |
|---|---|
| 1 - Parede - Pintura acrílica sobre massa corrida | 7 - Piso - Vinílico condutivo |
| 2 - Parede - Cerâmica - Absorção de água < 4% | 8 - Teto - Forro de PVC |
| 3 - Parede - Pintura epóxi | 9 - Teto - Forro de gesso acartonado |
| 4 - Parede - Pintura acrílica sobre reboco | 10 - Teto - Pintura acrílica sobre massa corrida |
| 5 - Piso - Cerâmica - Absorção de água < 4% | 11 - .... - .... |
| 6 - Piso - Granilite | 12 - .... - .... |

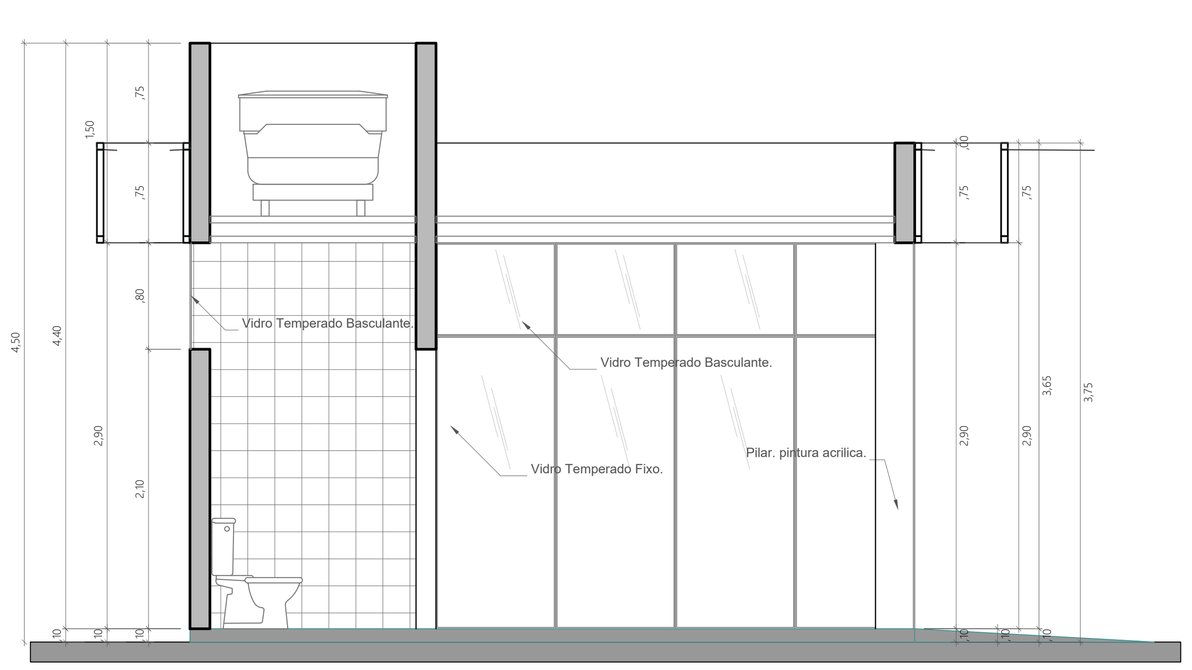


Corte B-B área = 13,62 m²
Abrigo p/ moto-táxi Escala 1:50

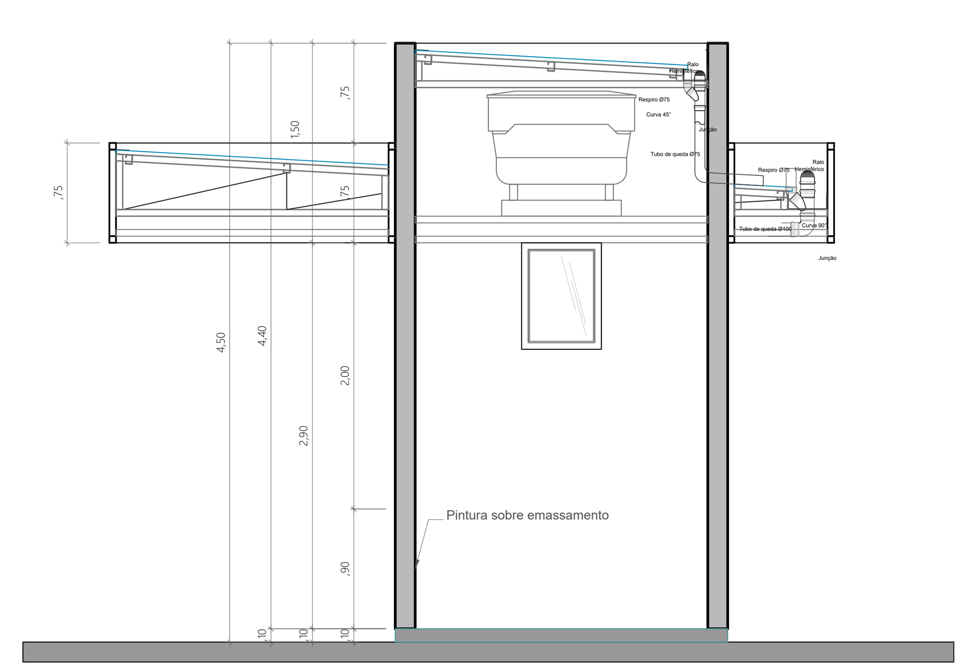


Corte A-A área = 13,62 m²
Abrigo p/ moto-táxi Escala 1:50

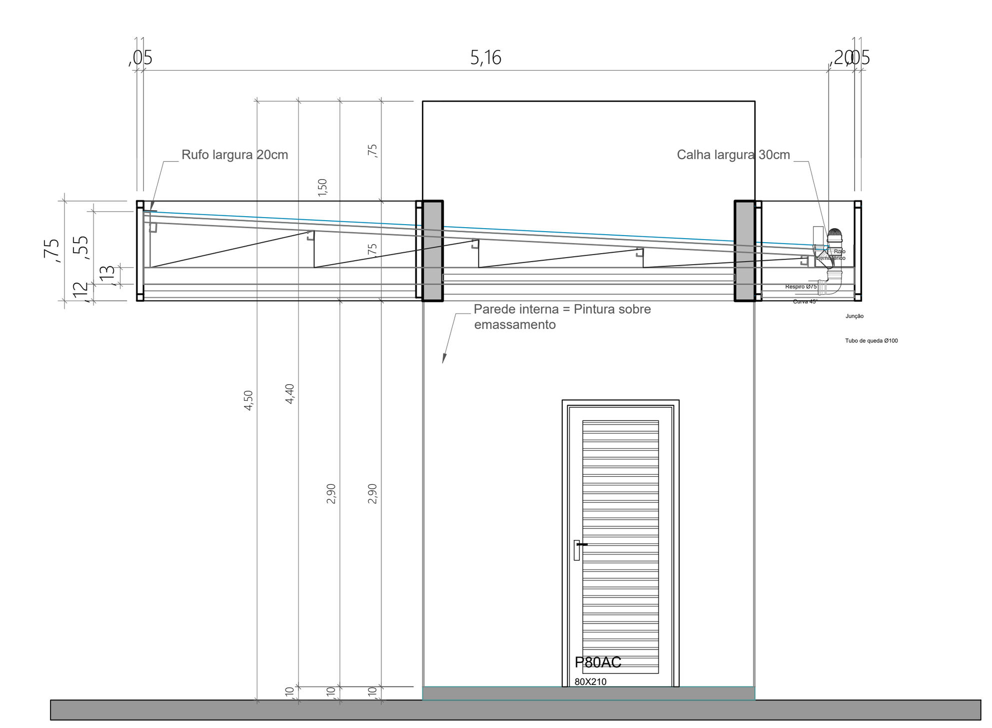


Corte C-C área = 13,62 m²
Abrigo p/ moto-táxi Escala 1:50

# ARQUITETURA

projeto
Abrigo p/ Moto Táxi

local:
Av. Amambai-entre Rua dos Jardins e Rua dos Tamoios.

Conteúdo:
Planta - Cortes - Fachadas - Situação.

**Prefeitura Municipal de Naviraí**
cnpj:- 03.155.934/0001-90

áreas:

Área à construir ..................... 13,62 m²

Terreno_canteiro central da Av. Amambai.

Prancha nº 2019-023-ARQ-ABRIGO M.TAXI - 01/01

Data Setembro / 2019

ANA PAULA KRAMBECK SILVA ROCHA
GERENTE DE OBRAS
GERÊNCIA DE OBRAS

RODRIGO ANGELO ZANIN
Arquiteto - CAU A30038-1
Responsável Técnico
Gerente do Núcleo de Arquitetura e Urbanismo - matrícula 2819-3.
Gerência de Obras - Núcleo de Arquitetura e Urbanismo

Situação:

RRT:

Desenho: RODRIGO ANGELO ZANIN

Aprovação:

I:_OBRAS\2019-023-ABRIGO_M.TAXI\2019-023-PROJ\2019-023-ARQ\2019-023-ARQ-ABRIGO M.TAXI-R-02.dwg | Plot.: julho 21, 2010