

TABELA DE ÁREAS (RESUMO - TAXAS E COEFICIENTES)							
ÁREA DO TERRENO	ÁREA EXISTENTE	ÁREA A CONSTRUIR	ÁREA TOTAL	ÁREA PERMEÁVEL	TAXA DE PERMEABILIDADE	TAXA DE OCUPAÇÃO	COEFICIENTE DE APROVEITAMENTO
7166.56 m ²	2968.06 m ²	355.57 m ²	3323.63 m ²	3842.93 m ²	54%	46%	0.5

RUA EURIDES PEREIRA DE SOUZA



TABELA DE ÁREAS	
NOME DA ÁREA	Área
ÁREA EXISTENTE	2968.06 m ²
À CONSTRUIR - COZINHA	315.54 m ²
À CONSTRUIR - GUARITA	6.85 m ²
À CONSTRUIR - GERADOR	17.36 m ²
À CONSTRUIR - LIXO	9.60 m ²
À CONSTRUIR - CENTRAL GLP	6.23 m ²
ÁREA LIVRE	3842.93 m ²

LEGENDA

- ÁREA EXISTENTE
- À CONSTRUIR - COZINHA
- À CONSTRUIR - GUARITA
- À CONSTRUIR - GERADOR
- À CONSTRUIR - LIXO
- À CONSTRUIR - CENTRAL GLP
- ÁREA LIVRE

RUA RIO DE JANEIRO

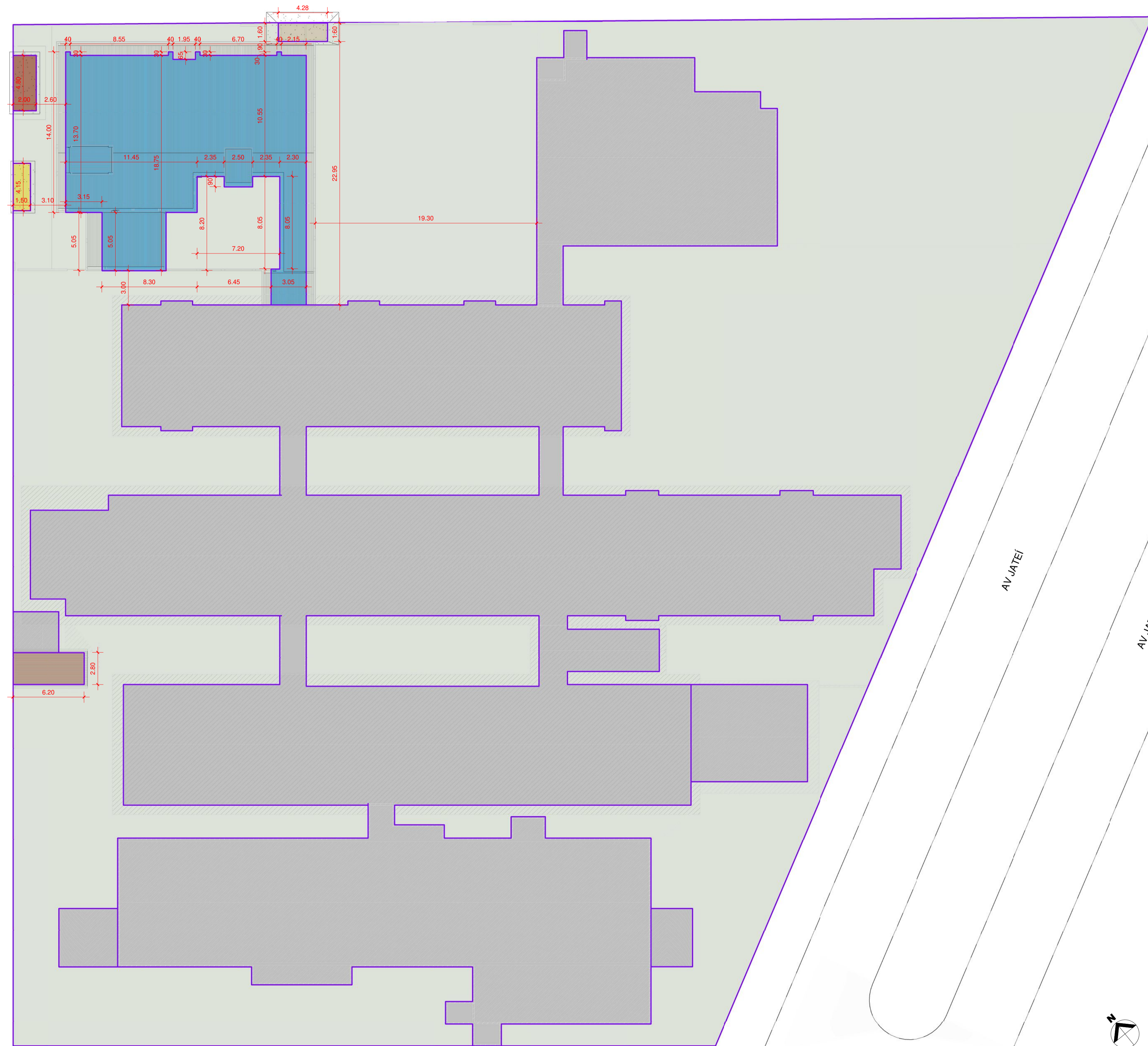
AV JATEI

AV JATEI

RUA PELOTAS



ARQUITETÔNICO

Projeto:
AMPLIAÇÃO DO HOSPITAL MUNICIPAL

Local:
Rua Pelotas, nº 133, Naviraí-MS

Conteúdo:
_GERAL - IMPLANTAÇÃO

Prefeitura Municipal de Naviraí
cnpj:- 03.155.934/0001-90

Áreas: Prancha nº **ARQ101** Data **JULHO/2019**

(Ver tabelas na prancha de Implantação)

Situação:

ANA PAULA K. S. ROCHA
GERENTE DE OBRAS
GERÊNCIA DE OBRAS

RODRIGO ANGELO ZANIN
ARQUITETO - CAUI A30058-1
RESPONSÁVEL TÉCNICO
GERENTE DO NÚCLEO DE ARQUITETURA E URBANISMO - MATRÍCULA 2899-3.
GERÊNCIA DE OBRAS - NÚCLEO DE ARQUITETURA E URBANISMO

art: _____ Desenho: Equipe de Projetos

Aprovação:

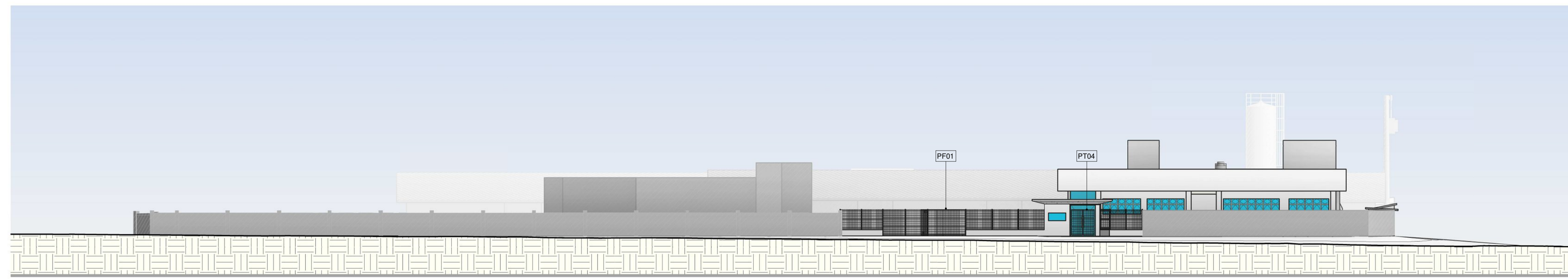

1 ELEVÇÃO POSTERIOR
1 : 200

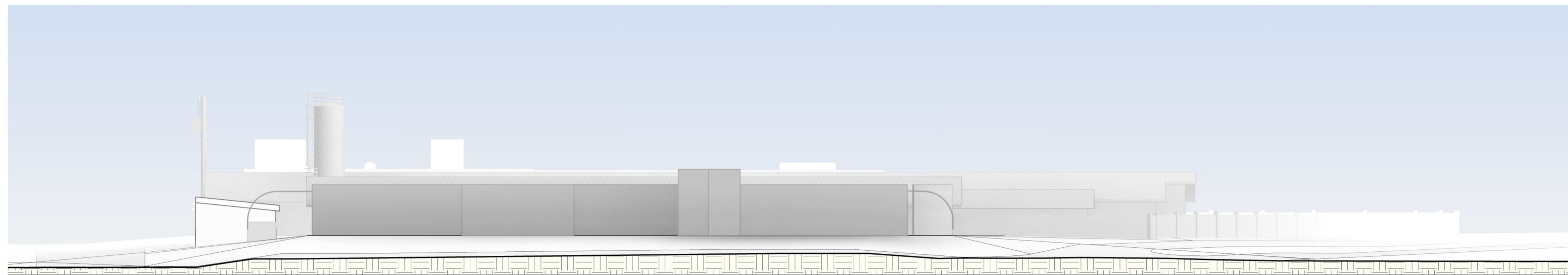

2 ELEVÇÃO FRONTAL
1 : 200

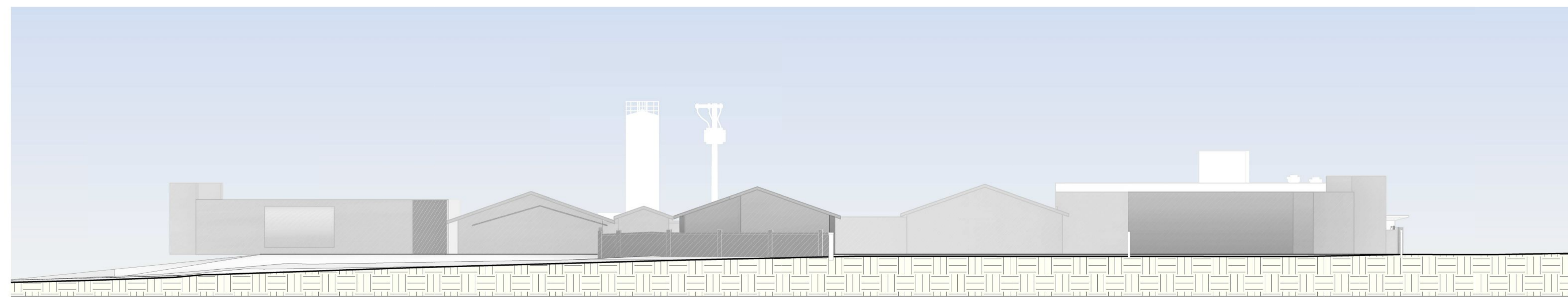

3 ELEVÇÃO LATERAL DIREITA
1 : 200

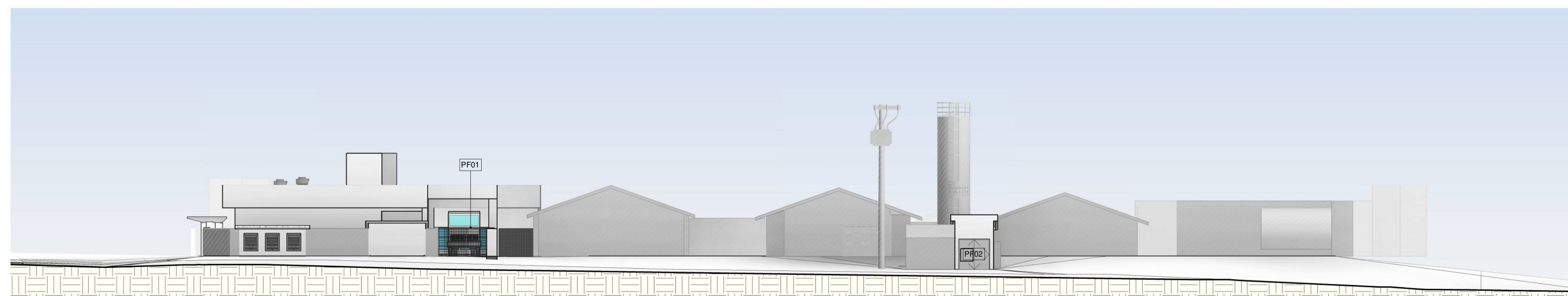

4 ELEVÇÃO LATERAL ESQUERDA
1 : 200

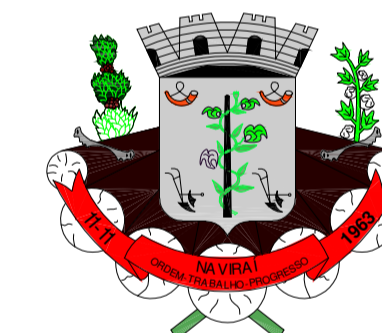

ARQUITETÔNICO

Projeto:
AMPLIAÇÃO DO HOSPITAL MUNICIPAL

Local:
Rua Pelotas, nº 133, Naviraí-MS

Conteúdo:
_GERAL - ELEVÇÕES

Prefeitura Municipal de Naviraí
cnpj:- 03.155.934/0001-90

Áreas: Prancha nº **ARQ102** Data **JULHO/2019**

(Ver tabelas na prancha de Implantação)

Situação:

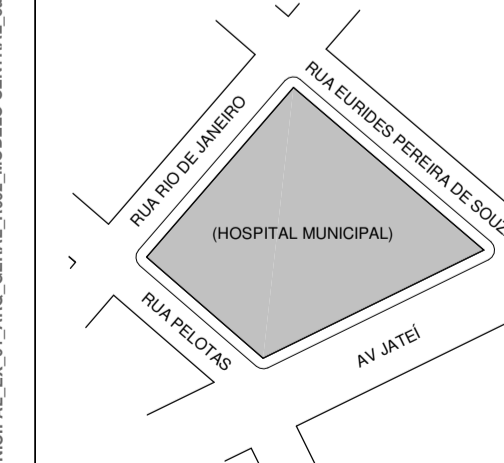

ANA PAULA K. S. ROCHA
GERENTE DE OBRAS
GERÊNCIA DE OBRAS

RODRIGO ANGELO ZANIN
ARQUITETO - CAU A30058-1
RESPONSÁVEL TÉCNICO
GERENTE DO NÚCLEO DE ARQUITETURA E URBANISMO - MATRÍCULA 289-3.
GERÊNCIA DE OBRAS - NÚCLEO DE ARQUITETURA E URBANISMO

art: Desenho:
Equipe de Projetos

Aprovação:

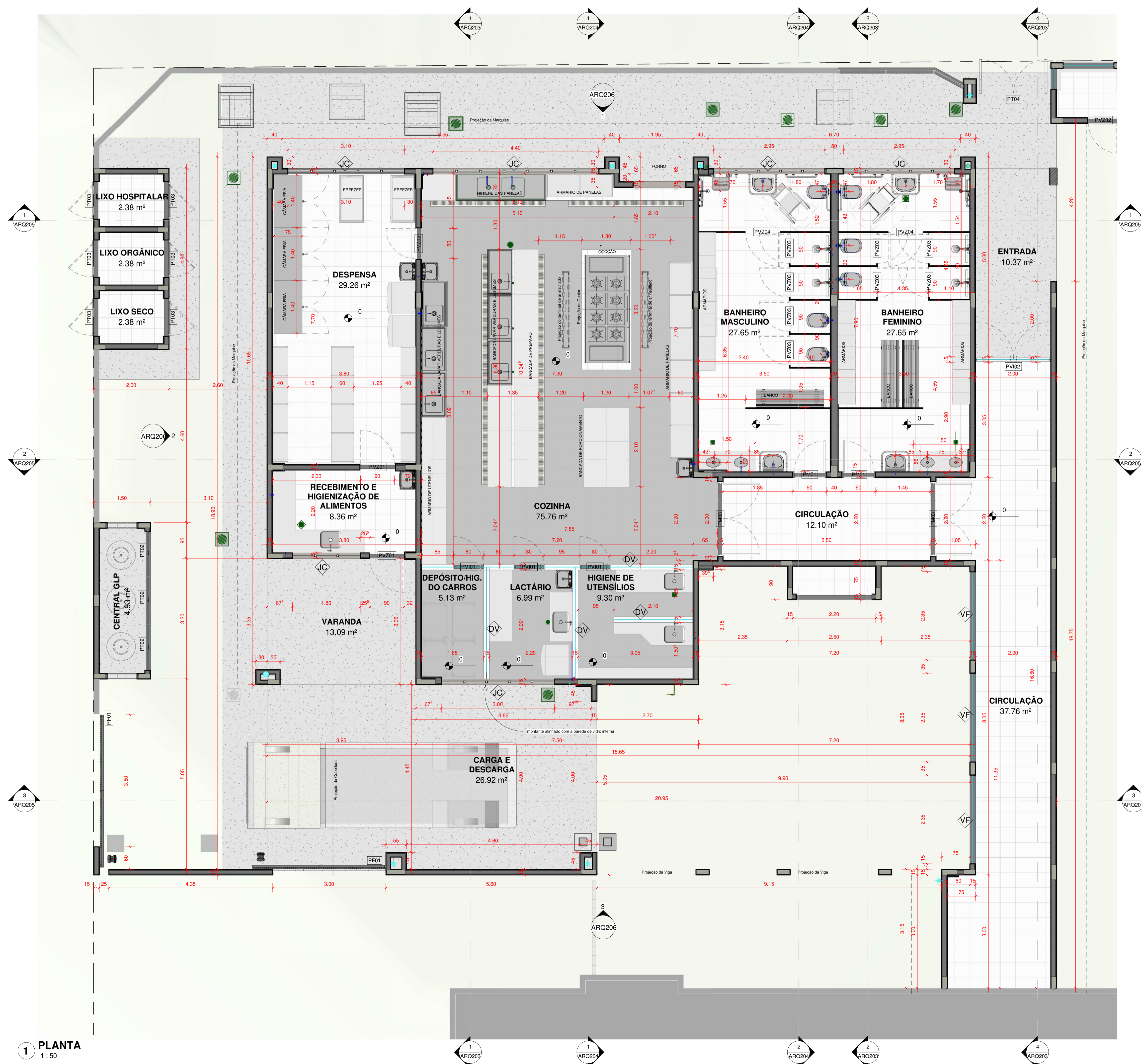

GERAL - TABELA DE ESQ - PORTAS

COD	QUANTIDADE	DESCRIÇÃO	ALTURA (m)	LARGURA (m)
ABRIGO DE LIXO - ARQ				
PT03	6	PORTINHOLA VENEZIANA DE ALUMINIO ABRIR 1 FOLHA	1.250	1.000
ABRIGO GERADOR - ARQ				
PF02	1	PORTA EM CHAPA VINCADA DE FERRO ABRIR 2 FOLHAS	2.150	2.150
PF09	1	PORTA VENEZIANA DE ALUMINIO ABRIR 1 FOLHA	2.100	0.700
CENTRAL GLP - ARQ				
PT02	3	PORTÃO EM TELA METÁLICA DE FERRO ABRIR 2 FOLHAS - PC	1.850	1.197
COZINHA - ARQ				
PM01	2	PORTA LISA DE MADEIRA ABRIR 1 FOLHA	2.100	0.900
PM03	2	PORTA LISA DE MADEIRA ABRIR 2 FOLHAS	2.100	2.000
PVI01	3	PORTA LISA DE VIDRO ABRIR 1 FOLHA PC	2.100	0.800
PVI02	1	PORTA LISA DE VIDRO ABRIR 2 FOLHAS PC 01	2.500	2.000
PVZ01	2	PORTA VENEZIANA DE ALUMINIO ABRIR 1 FOLHA	2.100	0.900
PVZ02	1	PORTA VENEZIANA DE ALUMINIO ABRIR 1 FOLHA	2.100	0.800
PVZ03	8	PORTA VENEZIANA DE ALUMINIO ABRIR 1 FOLHA	1.900	0.800
PVZ04	2	PORTA VENEZIANA DE ALUMINIO ABRIR 1 FOLHA	1.900	0.900
GUARITA - ARQ				
PT04	1	PORTÃO GRADIL 4V DE FERRO ABRIR 2 FOLHAS -PC	2.100	1.800
PVZ02	1	PORTA VENEZIANA DE ALUMINIO ABRIR 1 FOLHA	2.100	0.800
MURO - ARQ				
PF01	2	PORTÃO GRADIL 4V DE FERRO DESLIZANTE 1 FOLHA	2.080	3.000
PF01	1	PORTÃO GRADIL 4V DE FERRO DESLIZANTE 1 FOLHA	2.080	3.500
37				

GERAL - TABELA DE ESQ - VIDRO

COD	QUANTIDADE	DESCRIÇÃO	ALTURA (m)	LARGURA (m)
COZINHA - ARQ				
Parede cortina				
JC	1	JANELA ALTA MAXIMO AR COM BANDEIRA	0.60	1.80
JC	1	JANELA ALTA MAXIMO AR COM BANDEIRA	1.20	2.35
JC	1	JANELA ALTA MAXIMO AR COM BANDEIRA	1.20	3.00
JC	1	JANELA ALTA MAXIMO AR COM BANDEIRA	1.20	3.10
JC	1	JANELA ALTA MAXIMO AR COM BANDEIRA	1.20	4.40
VF	3	JANELA VIDRO FIXO	1.60	2.35

GERAL - TABELA DE ESQ - JANELAS

COD	QUANTIDADE	DESCRIÇÃO	PEITORIL (m)	ALTURA (m)	LARGURA (m)
GUARITA - ARQ					
JF1	2	VIDRO TEMPERADO FIXO RETANGULAR	1.200	0.600	1.100
JF2	1	VIDRO TEMPERADO FIXO RETANGULAR	1.200	0.600	1.350
2.450					

GERAL - TABELA DE ESQ - DIVISÓRIAS DE VIDRO

COD	QUANTIDADE	DESCRIÇÃO	ALTURA (m)	LARGURA (m)
COZINHA - ARQ				
DV	3	DIVISÓRIA DE VIDRO TEMPERADO	0.300	0.800
DV	1	DIVISÓRIA DE VIDRO TEMPERADO	1.100	0.800
DV	1	DIVISÓRIA DE VIDRO TEMPERADO	1.100	0.850
DV	1	DIVISÓRIA DE VIDRO TEMPERADO	1.100	0.950
DV	1	DIVISÓRIA DE VIDRO TEMPERADO	1.100	2.100
DV	1	DIVISÓRIA DE VIDRO TEMPERADO	1.100	2.200
DV	2	DIVISÓRIA DE VIDRO TEMPERADO	1.100	2.976

GERAL - TABELA DE ESQ - DIVISÓRIAS DE VIDRO

COD	QUANTIDADE	DESCRIÇÃO	ALTURA (m)	LARGURA (m)
COZINHA - ARQ				
DV	3	DIVISÓRIA DE VIDRO TEMPERADO	0.300	0.800
DV	1	DIVISÓRIA DE VIDRO TEMPERADO	1.100	0.800
DV	1	DIVISÓRIA DE VIDRO TEMPERADO	1.100	0.850
DV	1	DIVISÓRIA DE VIDRO TEMPERADO	1.100	0.950
DV	1	DIVISÓRIA DE VIDRO TEMPERADO	1.100	2.100
DV	1	DIVISÓRIA DE VIDRO TEMPERADO	1.100	2.200
DV	2	DIVISÓRIA DE VIDRO TEMPERADO	1.100	2.976



ARQUITETÔNICO

Projeto:
AMPLIAÇÃO DO HOSPITAL MUNICIPAL
Local:
Rua Pelotas, nº 133, Naviraí-MS
Conteúdo:
COZINHA - PLANTA
Prefeitura Municipal de Naviraí
cnpj - 03.155.934/0001-90

Áreas: Prancha nº **ARQ201** Data **JULHO/2019**

(Ver tabelas na prancha de Implantação)

Situação:

ANA PAULA K. S. ROCHA
GERENTE DE OBRAS
GERÊNCIA DE OBRAS

RODRIGO ANGELO ZANIN
ARQUITETO - CAU A30058-1
RESPONSÁVEL TÉCNICO
GERENTE DO NÚCLEO DE ARQUITETURA E URBANISMO - MATRÍCULA 289-3-3
GERÊNCIA DE OBRAS - NÚCLEO DE ARQUITETURA E URBANISMO

art: **Desenho:**
Equipe de Projetos

Aprovação:

1 PLANTA
1 : 50



1 PLANTA DE COBERTURA
1 : 50



ARQUITETÔNICO

Projeto: AMPLIAÇÃO DO HOSPITAL MUNICIPAL
Local: Rua Pelotas, nº 133, Naviraí-MS
Conteúdo: COZINHA - COBERTURA

Prefeitura Municipal de Naviraí
 cnpj:- 03.155.934/0001-90

Áreas:	Prancha nº ARQ202	Data JULHO/2019
(Ver tabelas na prancha de Implantação)		
Situação:		
<p>ANA PAULA K. S. ROCHA GERENTE DE OBRAS GERÊNCIA DE OBRAS</p>		
<p>RODRIGO ANGELO ZANIN ARQUITETO - CAU A30058-1 RESPONSÁVEL TÉCNICO GERENTE DO NÚCLEO DE ARQUITETURA E URBANISMO - MATRÍCULA 289-3. GERÊNCIA DE OBRAS - NÚCLEO DE ARQUITETURA E URBANISMO</p>		
art:	Desenho: Equipe de Projetos	
Aprovação:		

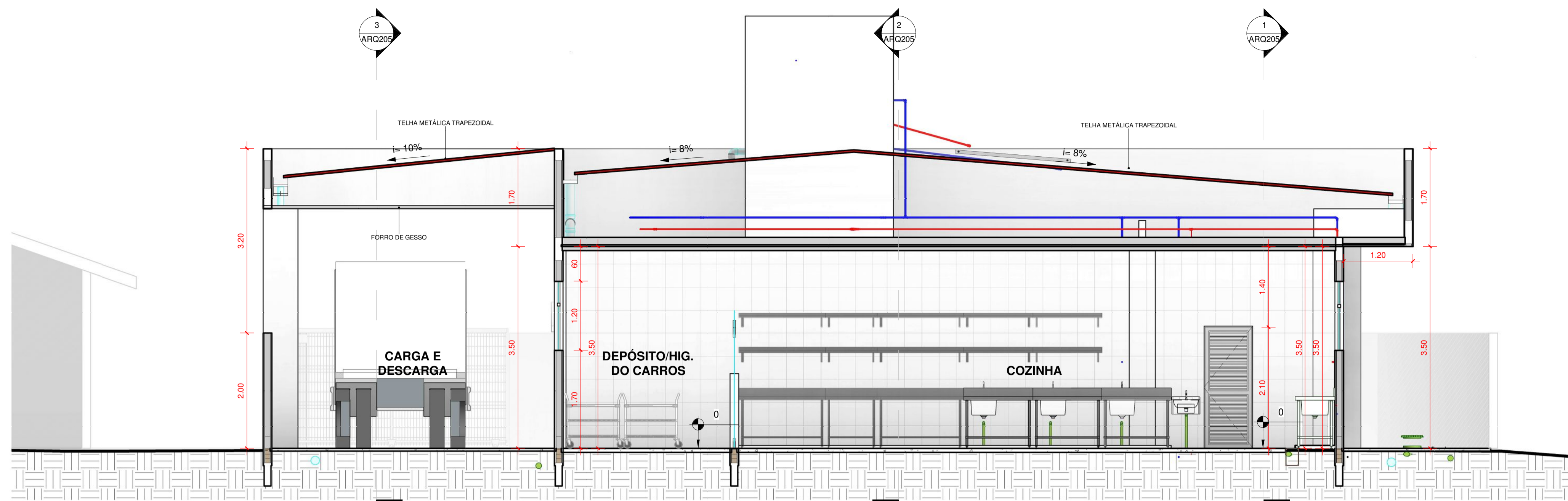

1 CORTE TRANSVERSAL
1:50

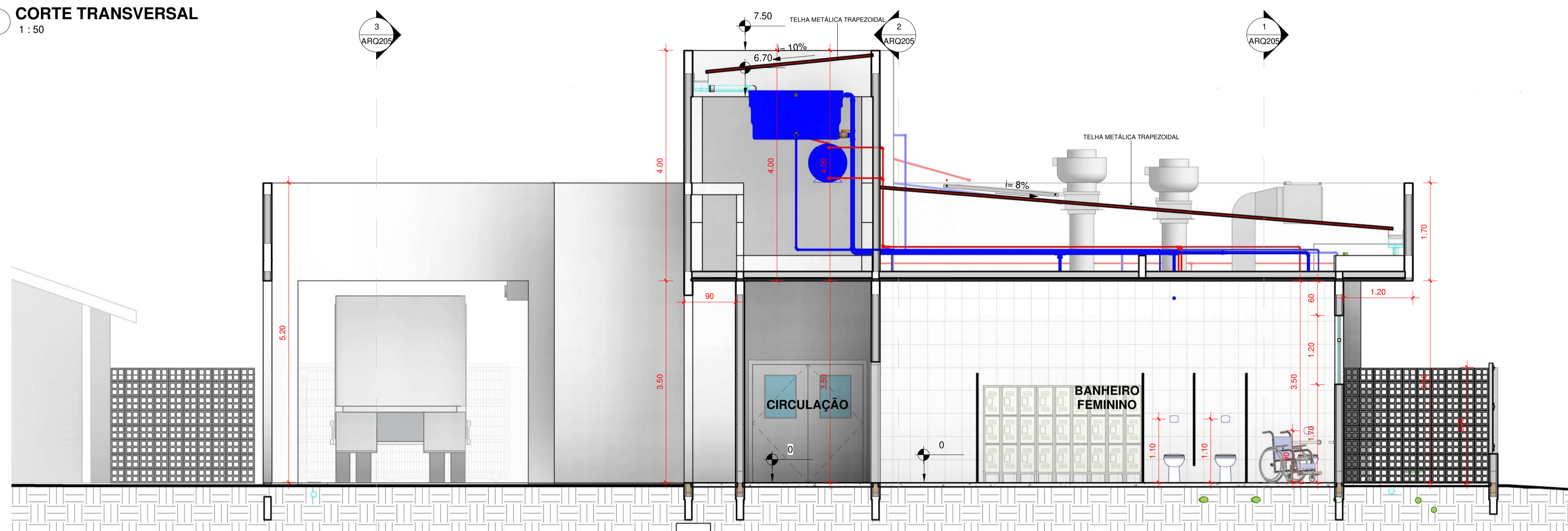

2 CORTE TRANSVERSAL
1:50

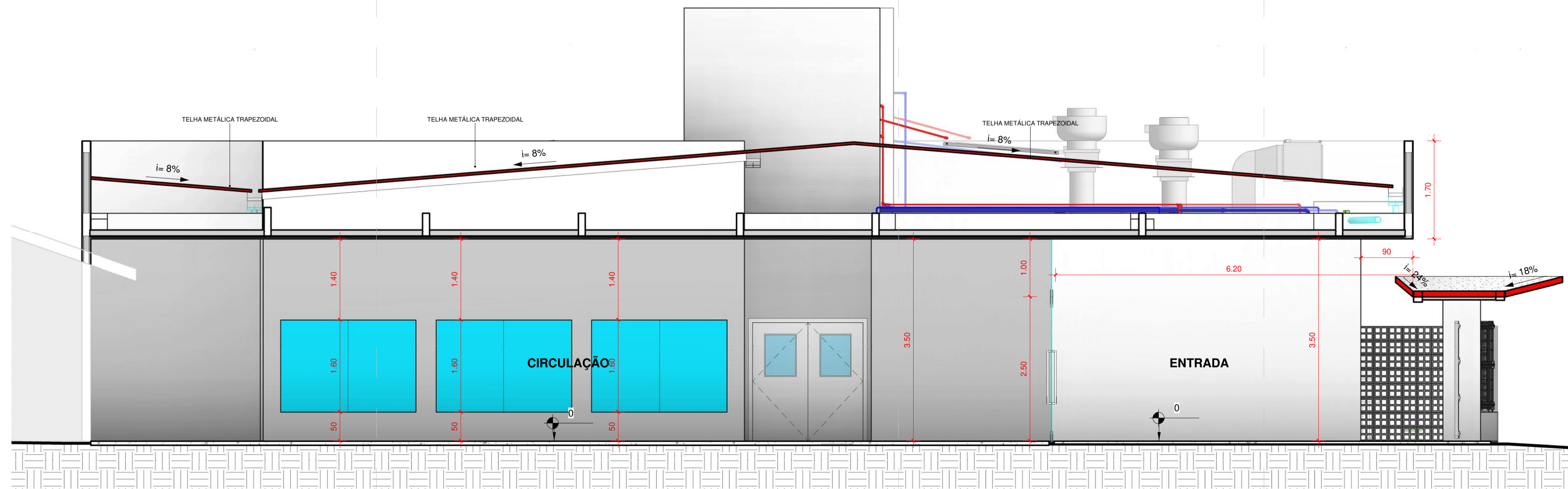

4 CORTE TRANSVERSAL
1:50



ARQUITETÔNICO

Projeto:
AMPLIAÇÃO DO HOSPITAL MUNICIPAL
Local:
Rua Pelotas, nº 133, Naviraí-MS
Conteúdo:
COZINHA - CORTES TRANSVERSAIS (1)
Prefeitura Municipal de Naviraí
cnpj:- 03.155.934/0001-90

Áreas: Prancha nº **ARQ203** Data **JULHO/2019**

(Ver tabelas na prancha de Implantação)

Situação:

ANA PAULA K. S. ROCHA
GERENTE DE OBRAS
GERÊNCIA DE OBRAS

RODRIGO ANGELO ZANIN
ARQUITETO - CAUI A30058-1
RESPONSÁVEL TÉCNICO
GERENTE DO NÚCLEO DE ARQUITETURA E URBANISMO - MATRÍCULA 289-3.
GERÊNCIA DE OBRAS - NÚCLEO DE ARQUITETURA E URBANISMO

art: _____ Desenho: Equipe de Projetos

Aprovação:

C:\Users\Usuario\Documents\HML_HOSPITAL MUNICIPAL\EXC_01_ARQ_GERAL_PROJ_0202_MODELO CENTRAL_capturados\arq01

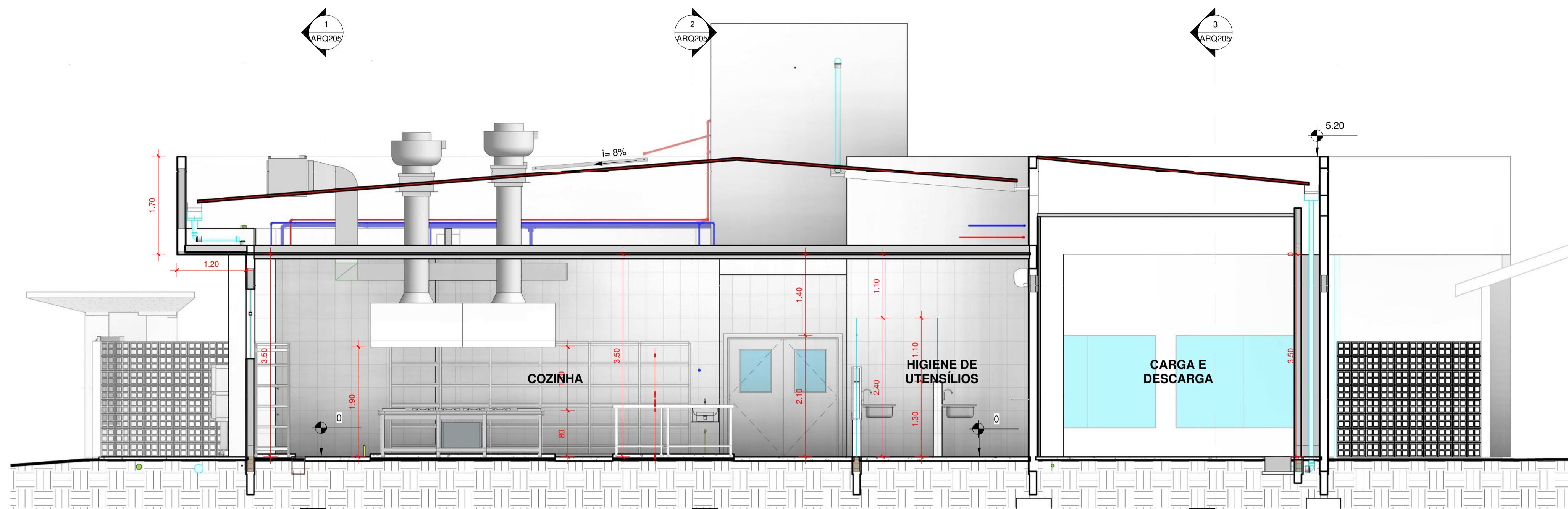

1 CORTE TRANSVERSAL
1:50

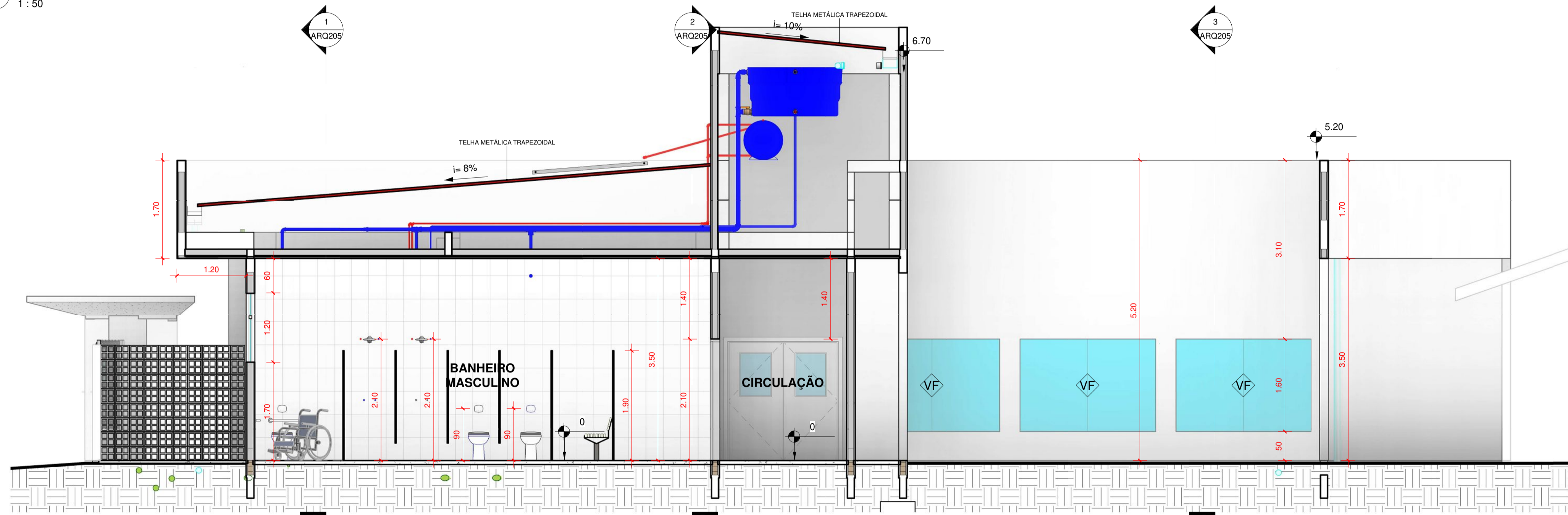

2 CORTE TRANSVERSAL
1:50

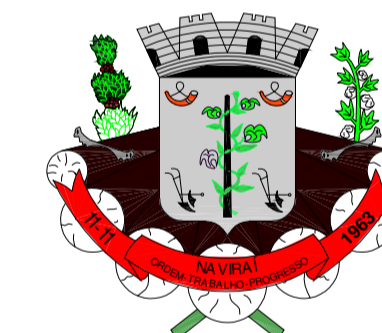

ARQUITETÔNICO

Projeto:
AMPLIAÇÃO DO HOSPITAL MUNICIPAL

Local:
Rua Pelotas, nº 133, Naviraí-MS

Conteúdo:
COZINHA - CORTES TRANSVERSAIS (2)

Prefeitura Municipal de Naviraí
cnpj:- 03.155.934/0001-90

Áreas: Prancha nº **ARQ204** Data **JULHO/2019**

(Ver tabelas na prancha de Implantação)

Situação:

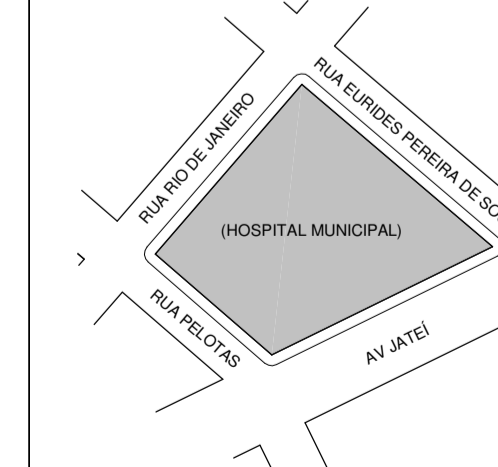

ANA PAULA K. S. ROCHA
GERENTE DE OBRAS
GERÊNCIA DE OBRAS

RODRIGO ANGELO ZANIN
ARQUITETO - CAU A30058-1
RESPONSÁVEL TÉCNICO
GERENTE DO NÚCLEO DE ARQUITETURA E URBANISMO - MATRÍCULA 289-3.
GERÊNCIA DE OBRAS - NÚCLEO DE ARQUITETURA E URBANISMO

art: Desenho:
Equipe de Projetos

Aprovação:

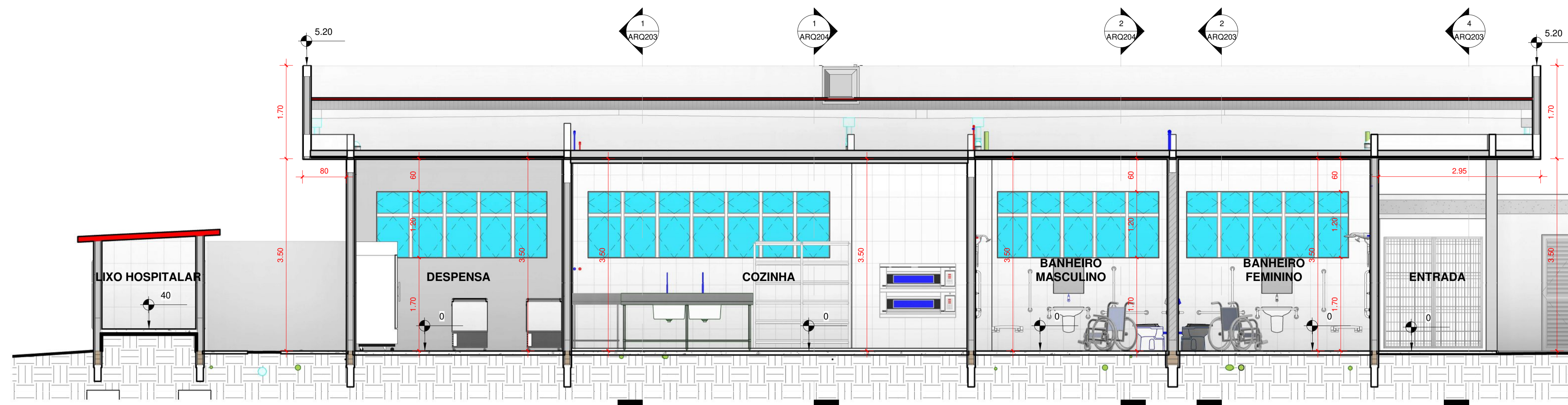

1 CORTE LONGITUDINAL
1:50

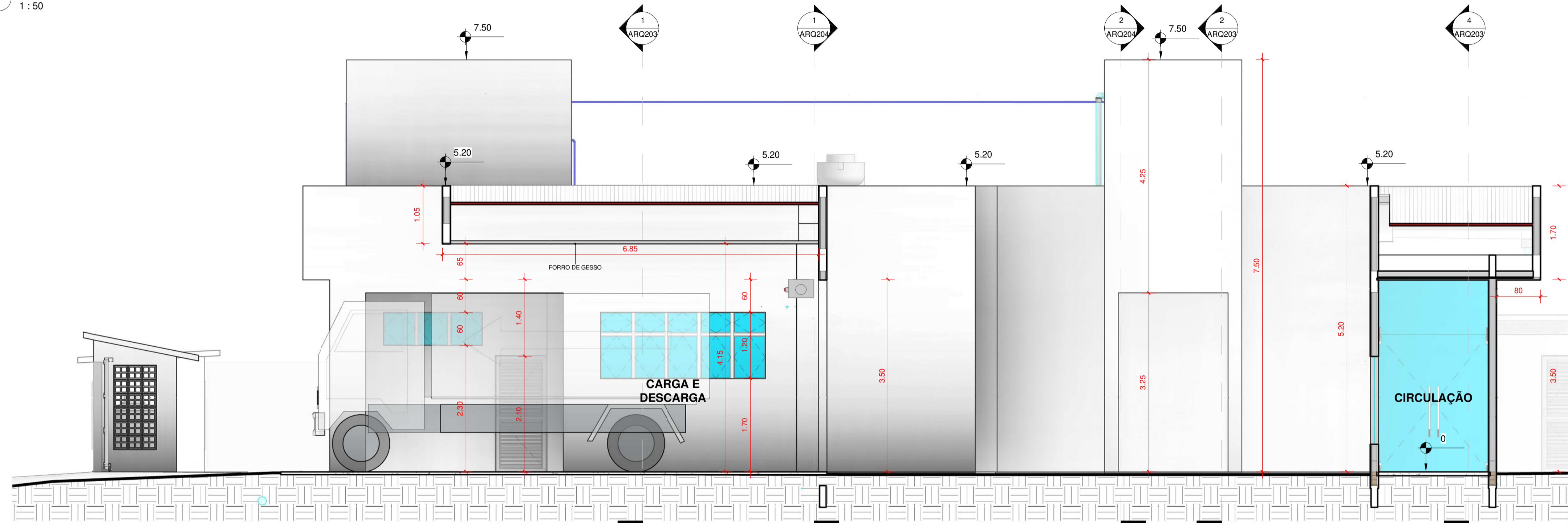

3 CORTE LONGITUDINAL
1:50

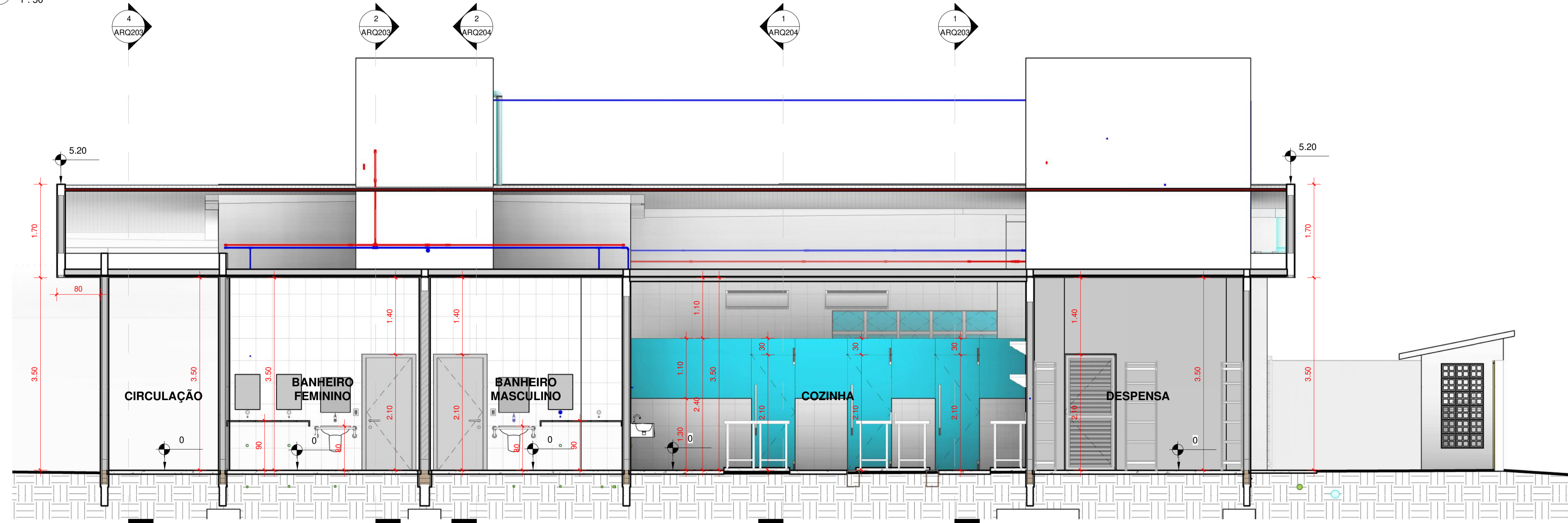

2 CORTE LONGITUDINAL
1:50

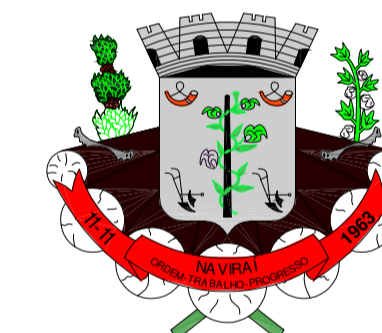

ARQUITETÔNICO

Projeto:
AMPLIAÇÃO DO HOSPITAL MUNICIPAL
Local:
Rua Pelotas, nº 133, Naviraí-MS
Conteúdo:
COZINHA - CORTES LONGITUDINAIS
Prefeitura Municipal de Naviraí
cnpj:- 03.155.934/0001-90

Áreas: Prancha nº **ARQ205** Data **JULHO/2019**

(Ver tabelas na prancha de Implantação)

Situação:

ANA PAULA K. S. ROCHA
GERENTE DE OBRAS
GERÊNCIA DE OBRAS

RODRIGO ANGELO ZANIN
ARQUITETO - CAU A30058-1
RESPONSÁVEL TÉCNICO
GERENTE DO NÚCLEO DE ARQUITETURA E URBANISMO - MATRÍCULA 2899-3.
GERÊNCIA DE OBRAS - NÚCLEO DE ARQUITETURA E URBANISMO

art: Desenho:
Equipe de Projetos

Aprovação:

C:\Users\Usuario\Documents\HML_HOSPITAL MUNICIPAL\HML_HOSPITAL MUNICIPAL_02_ARCHITECTONICO\MODELO CENTRAL\cortes\corte-arq01.dwg

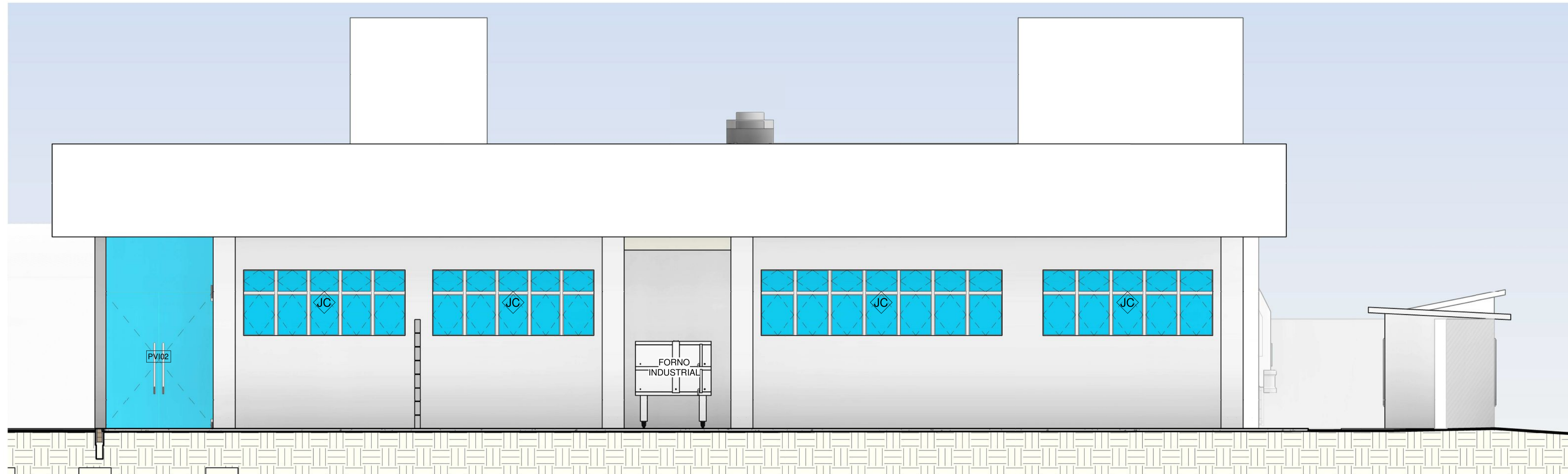

1 ELEVÇÃO FRONTAL
1 : 50

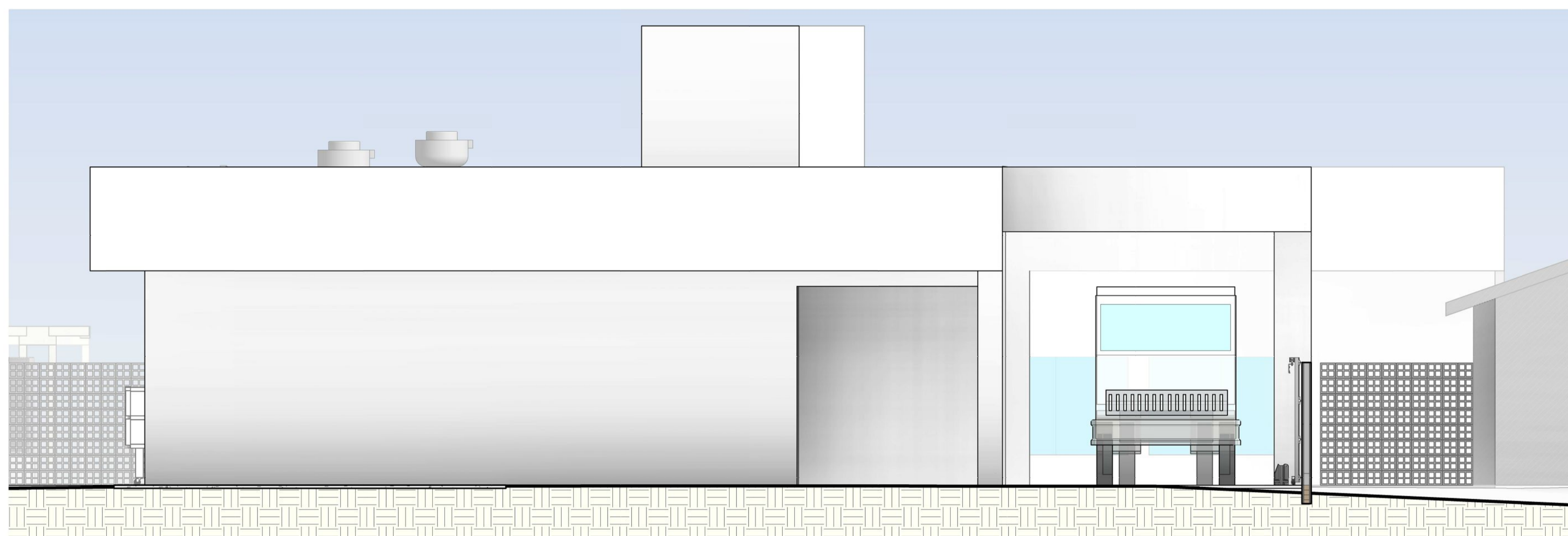

2 ELEVÇÃO LATERAL
1 : 50

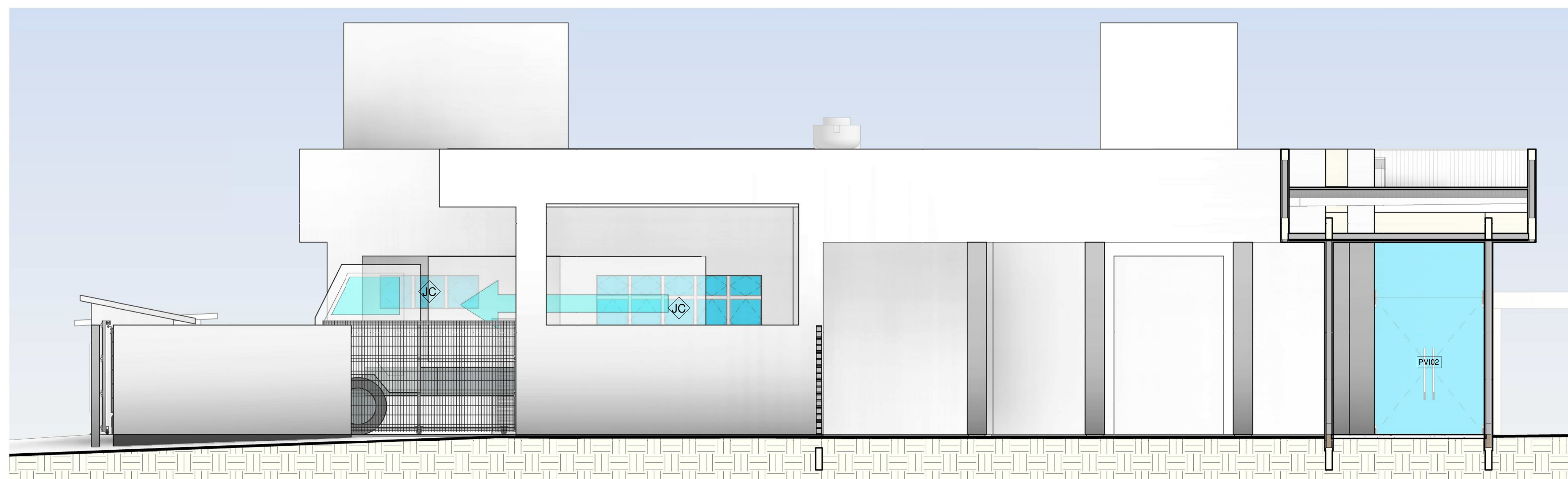

3 ELEVÇÃO POSTERIOR
1 : 50



ARQUITETÔNICO

Projeto:
AMPLIAÇÃO DO HOSPITAL MUNICIPAL

Local:
Rua Pelotas, nº 133, Naviraí-MS

Conteúdo:
COZINHA - ELEVAÇÕES

Prefeitura Municipal de Naviraí
cnpj:- 03.155.934/0001-90

Áreas: Prancha nº **ARQ206** Data **JULHO/2019**

(Ver tabelas na prancha de Implantação)

Situação:

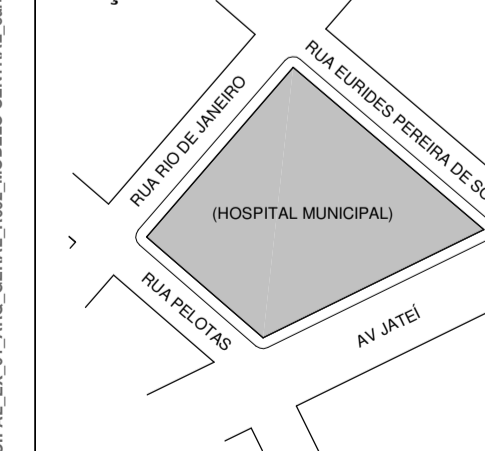

ANA PAULA K. S. ROCHA
GERENTE DE OBRAS
GERÊNCIA DE OBRAS

RODRIGO ANGELO ZANIN
ARQUITETO - CAU A30058-1
RESPONSÁVEL TÉCNICO
GERENTE DO NÚCLEO DE ARQUITETURA E URBANISMO - MATRÍCULA 289-3.
GERÊNCIA DE OBRAS - NÚCLEO DE ARQUITETURA E URBANISMO

art: Desenho:
Equipe de Projetos

Aprovação:

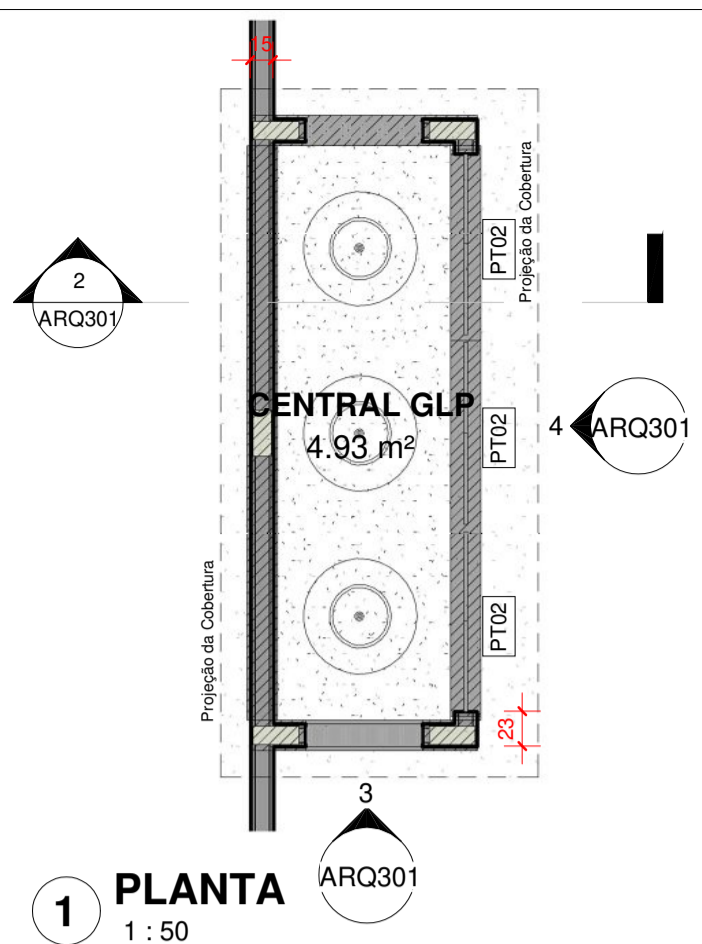

1 PLANTA
1:50

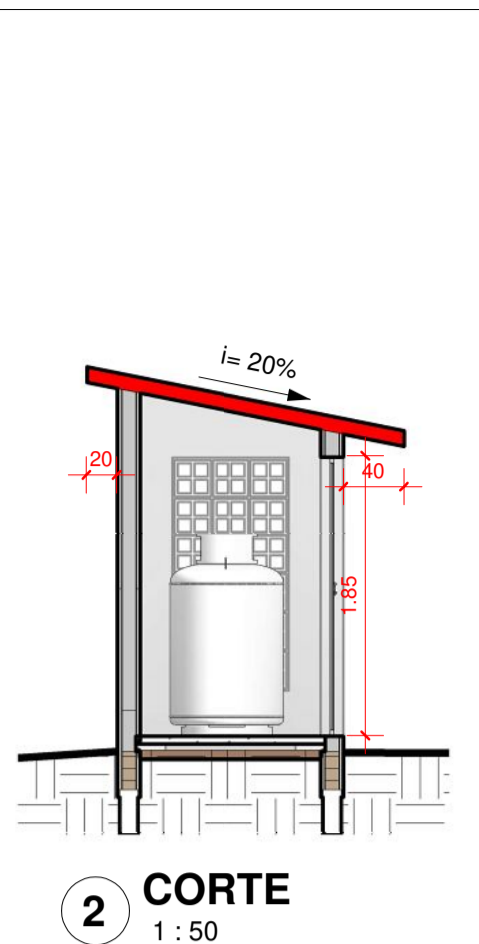

2 CORTE
1:50

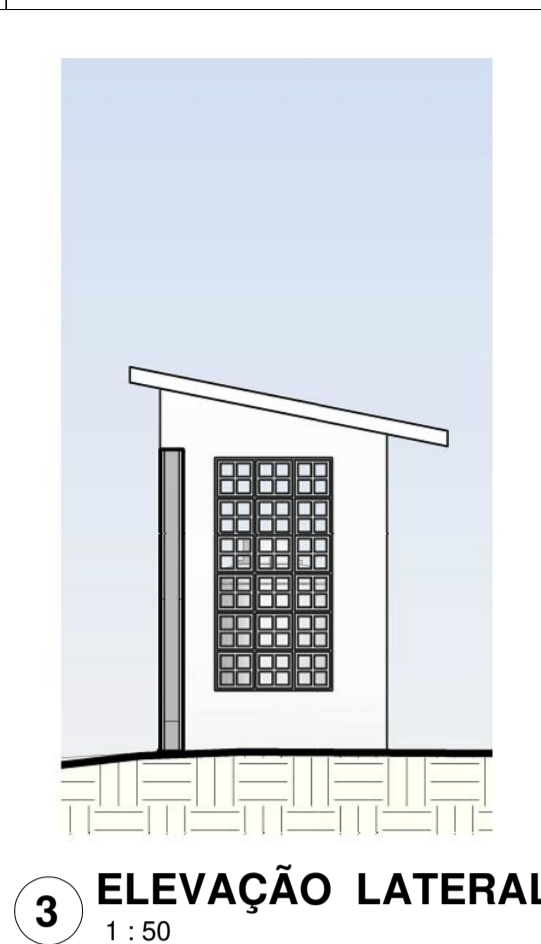

3 ELEVÇÃO LATERAL
1:50

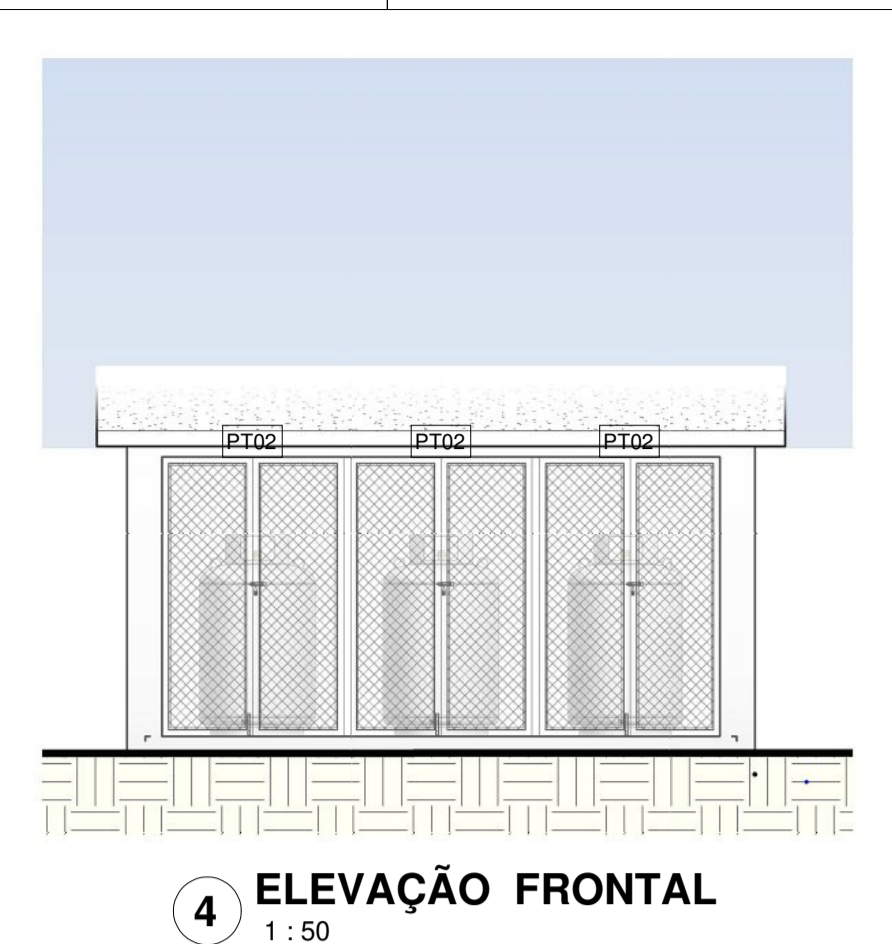

4 ELEVÇÃO FRONTAL
1:50

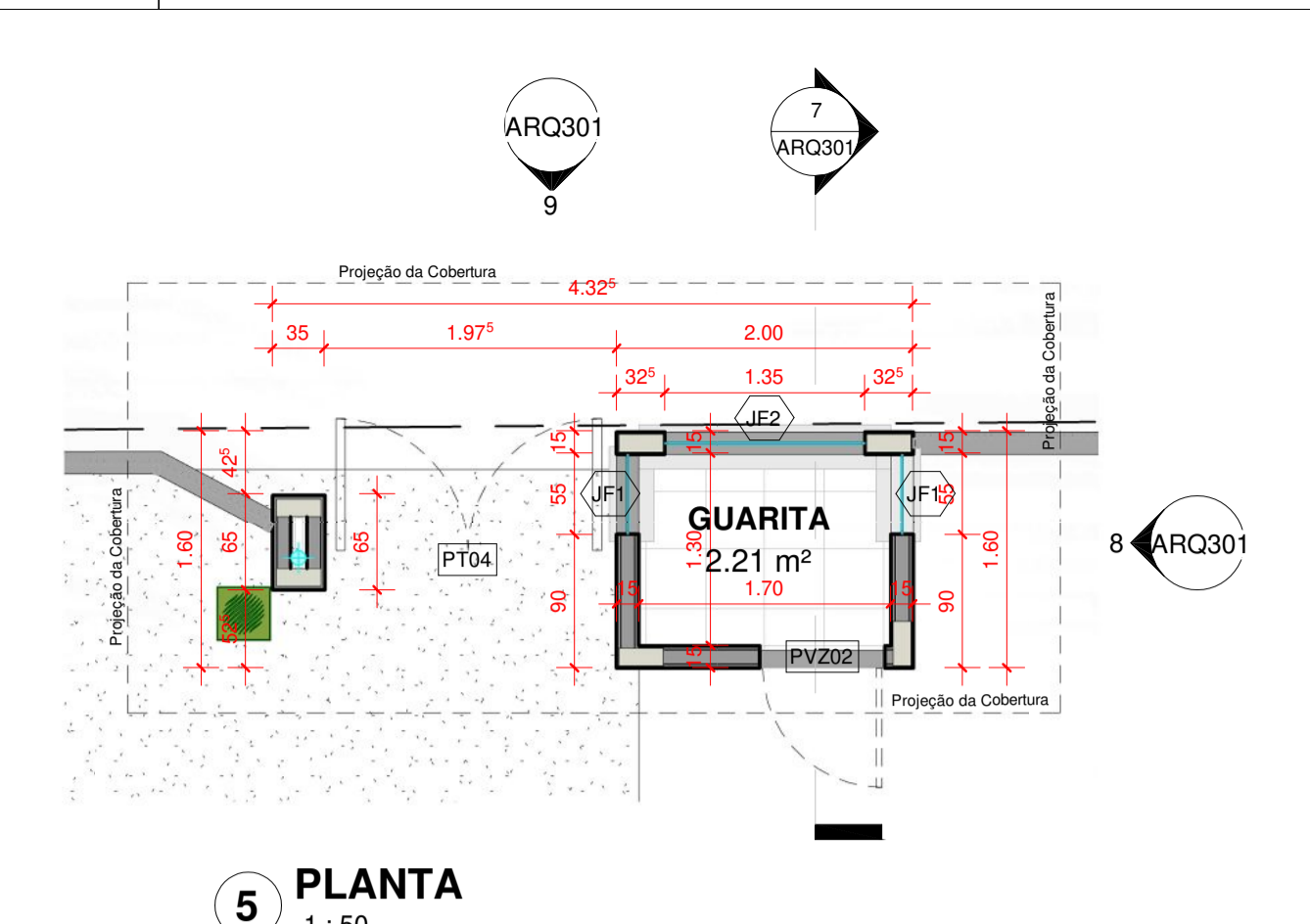

5 PLANTA
1:50

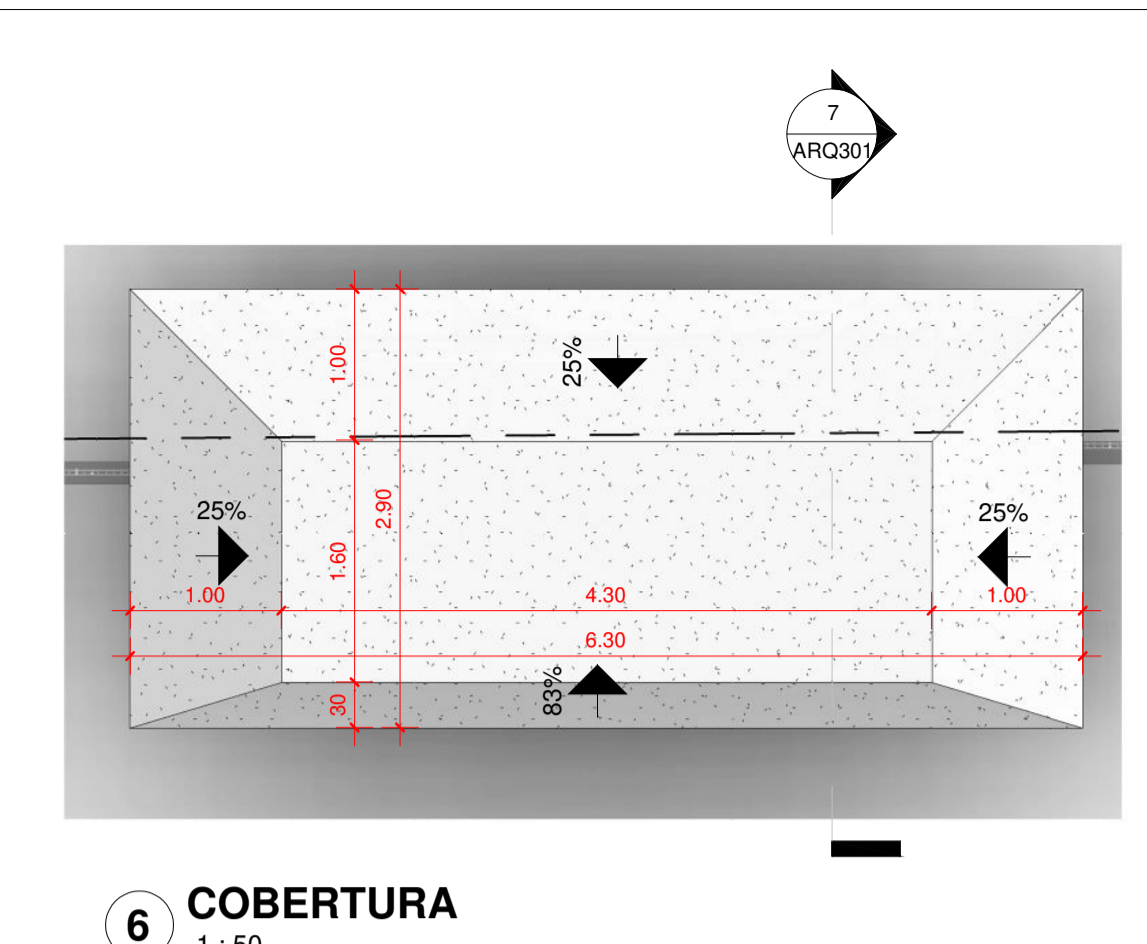

6 COBERTURA
1:50

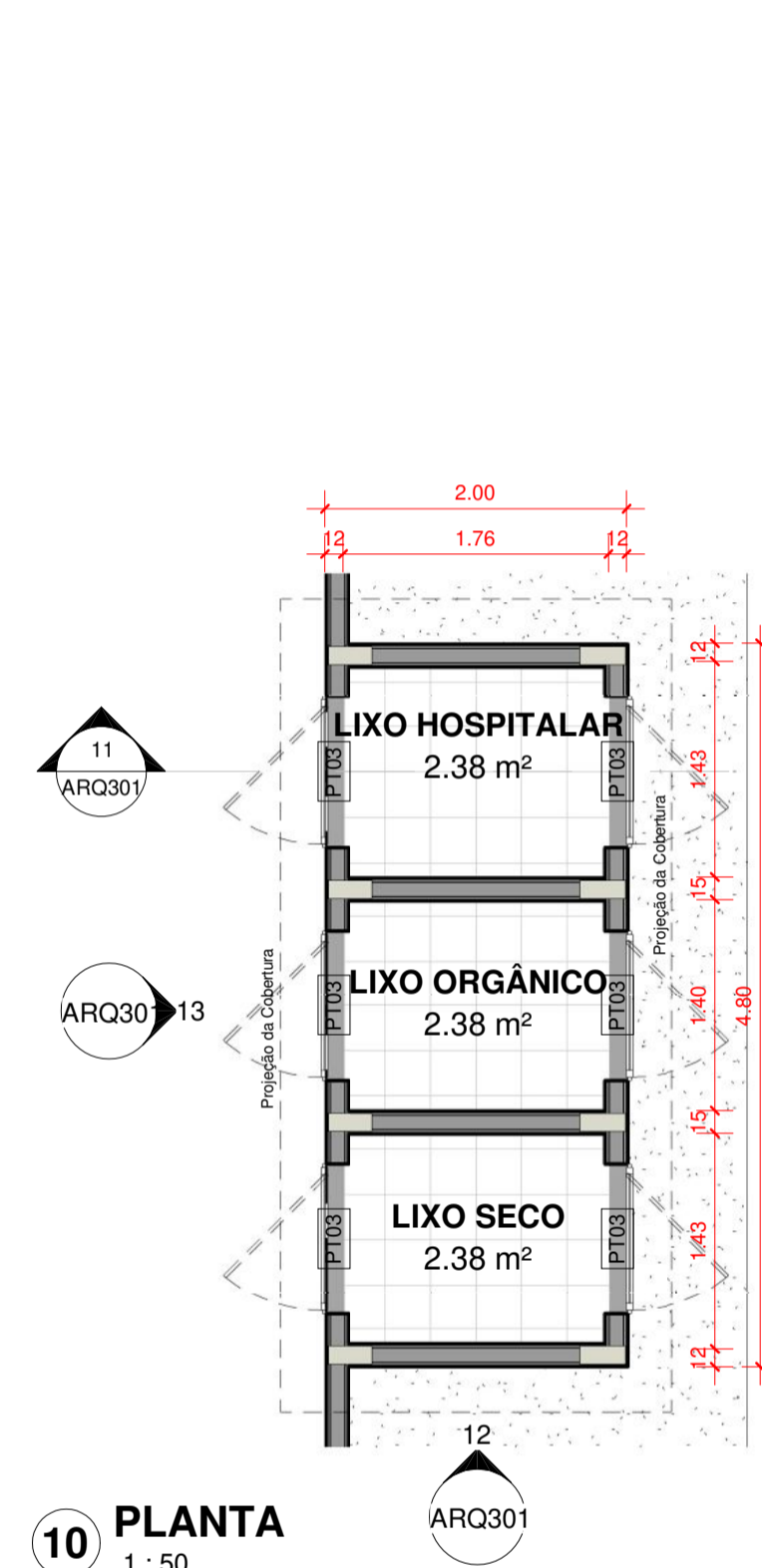

10 PLANTA
1:50

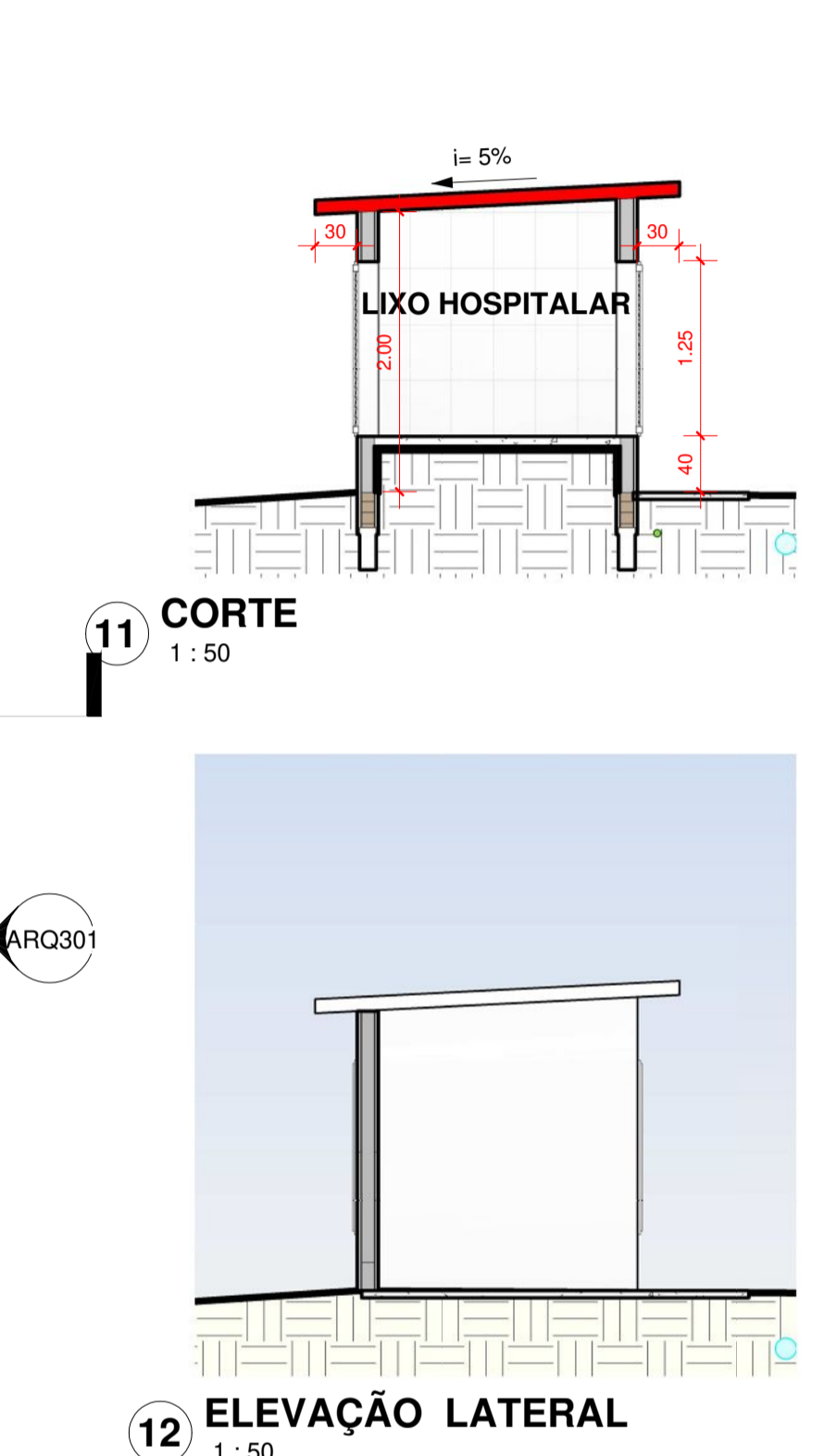

11 CORTE
1:50

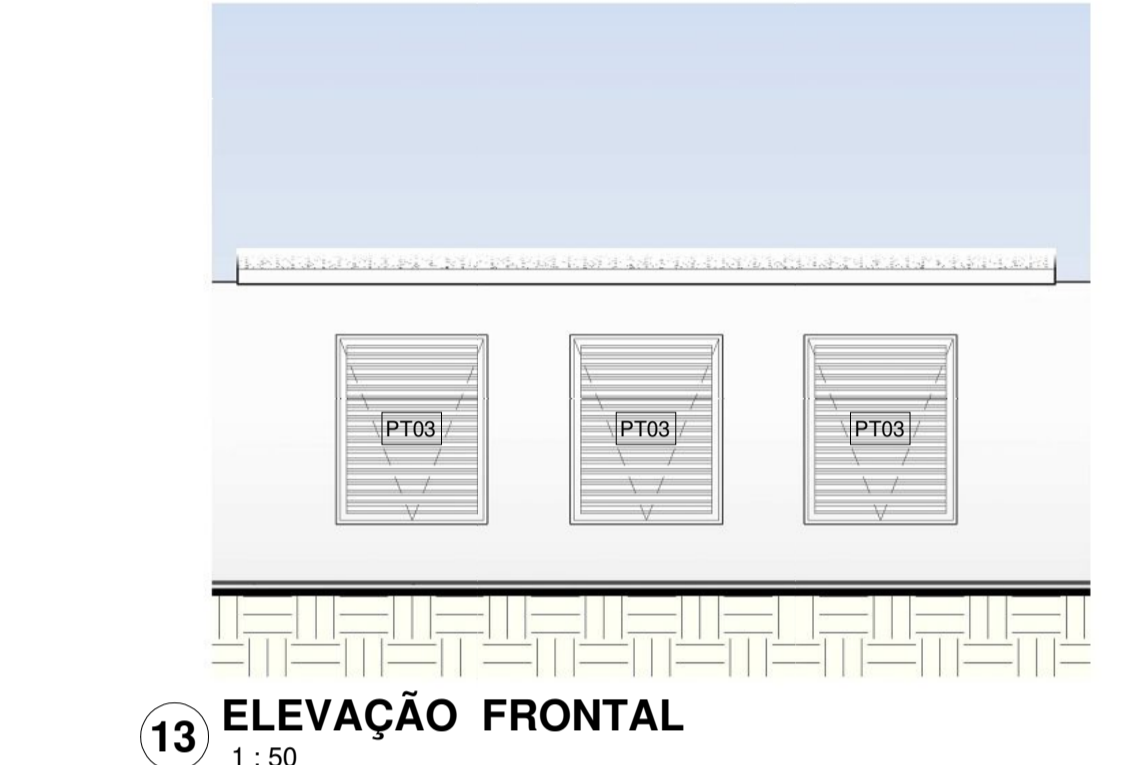

13 ELEVÇÃO FRONTAL
1:50

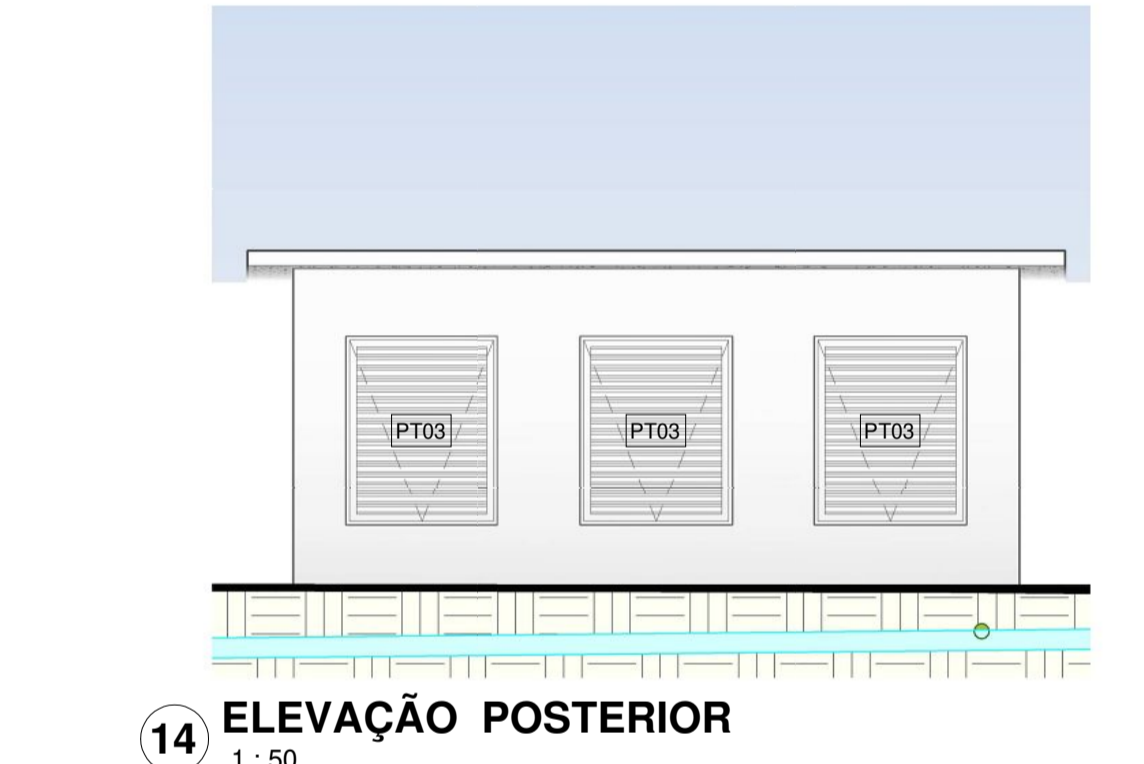

14 ELEVÇÃO POSTERIOR
1:50

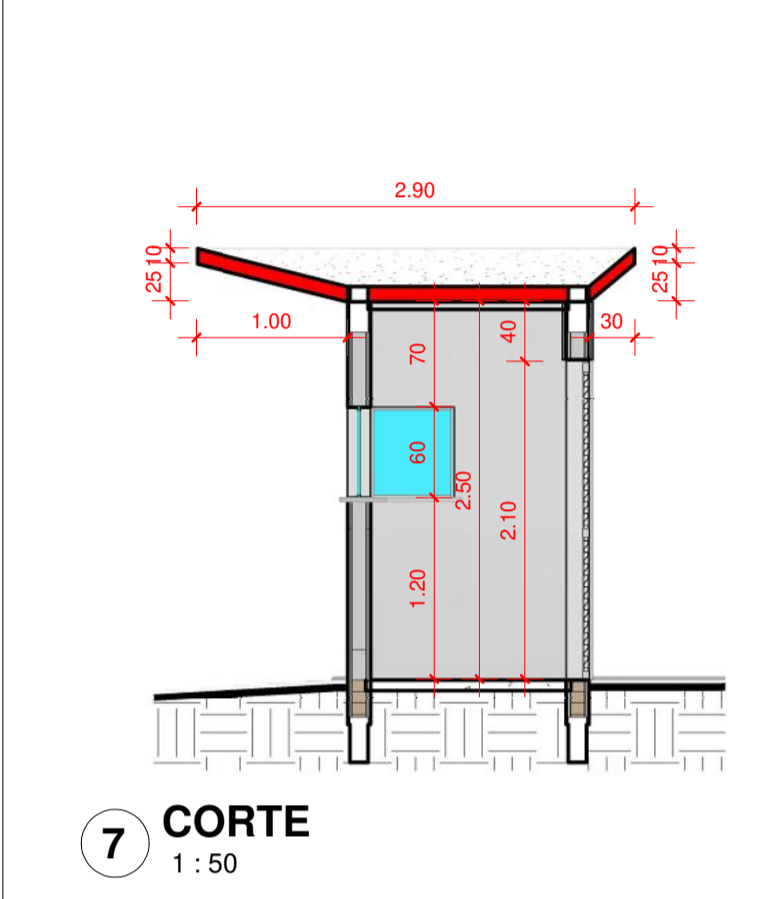

7 CORTE
1:50



8 ELEVÇÃO LATERAL
1:50



9 ELEVÇÃO FRONTAL
1:50

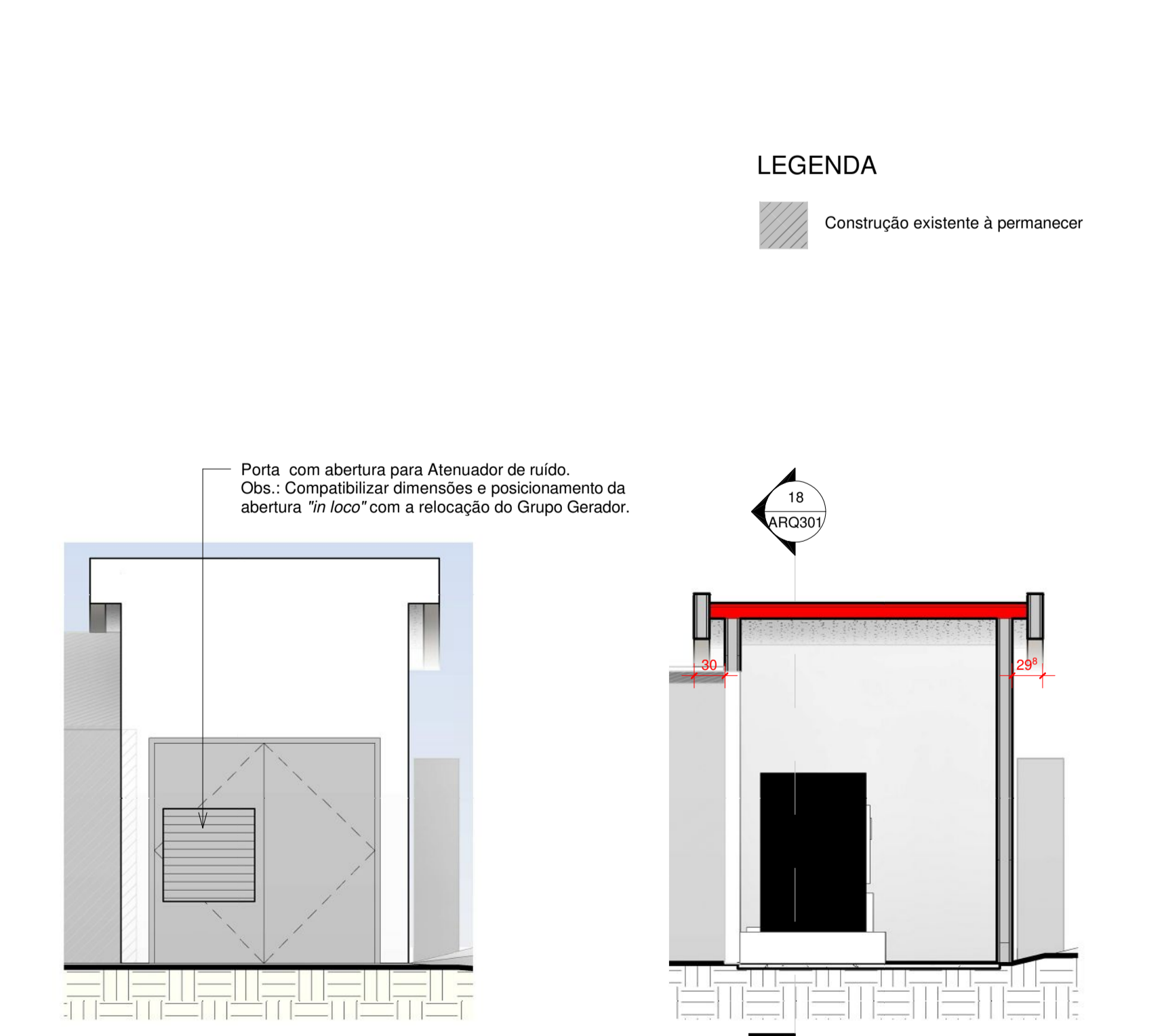

19 ELEVÇÃO FRONTAL
1:50

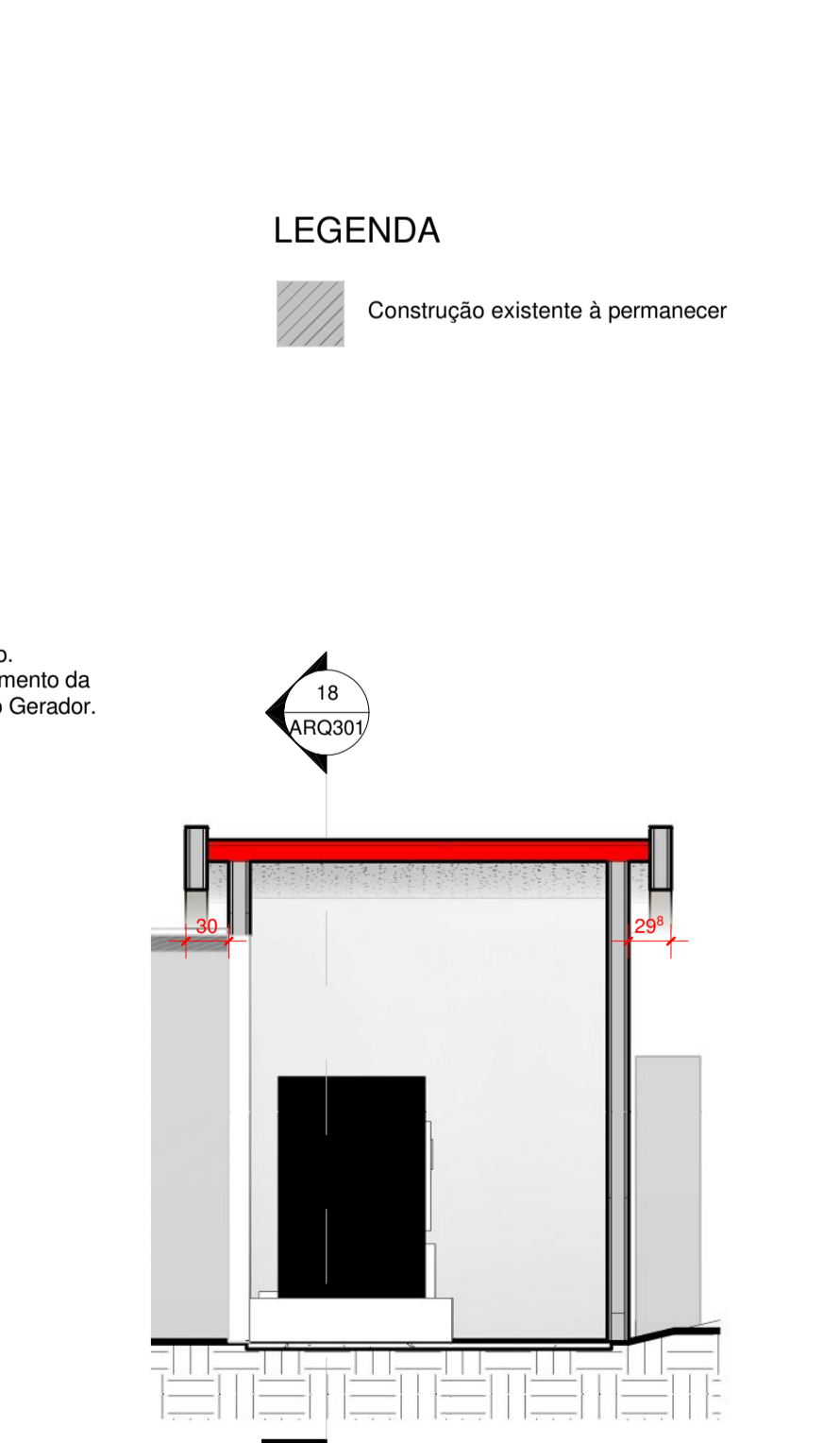

17 CORTE TRANSVERSAL
1:50

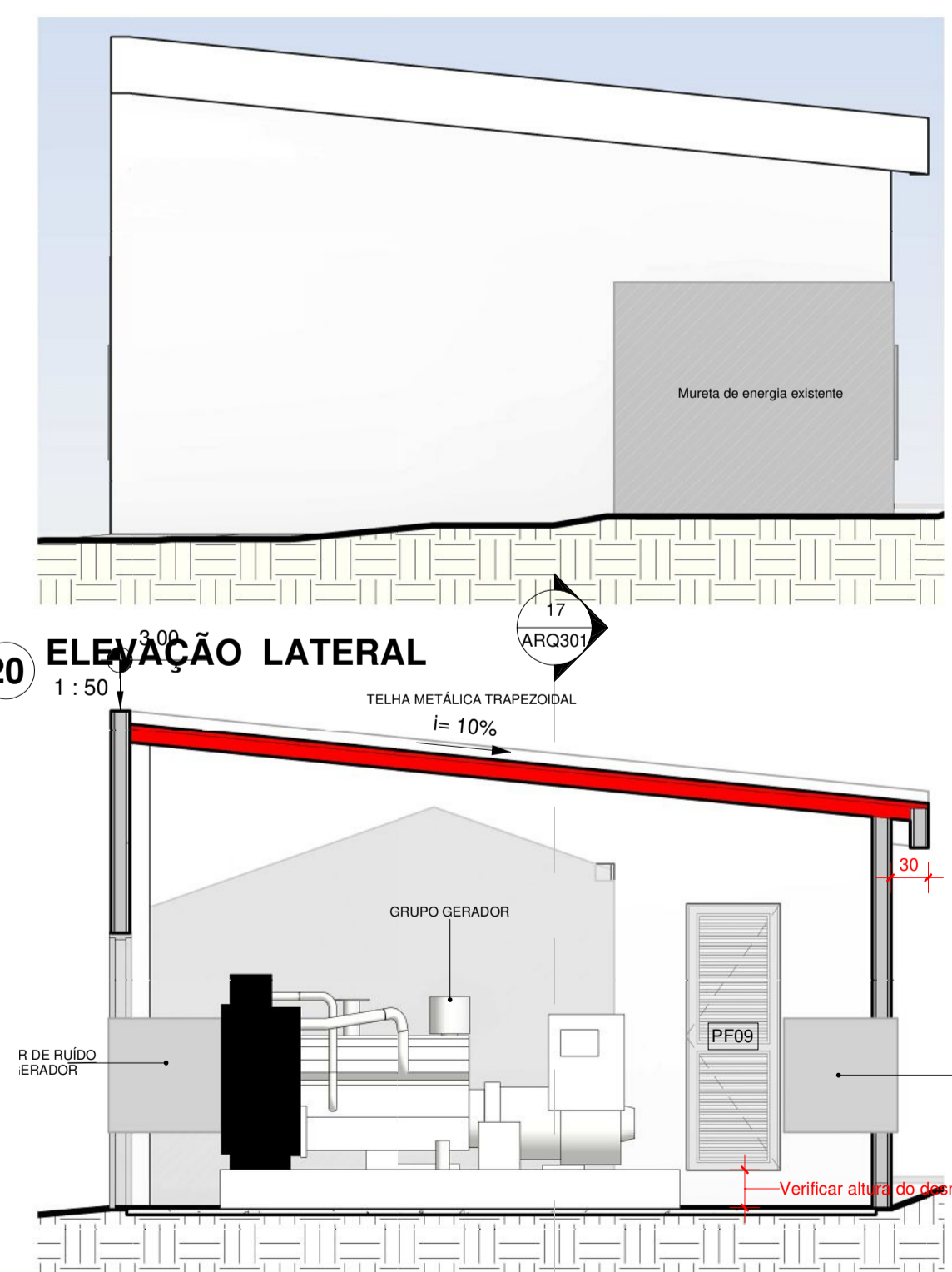

18 CORTE LONGITUDINAL
1:50

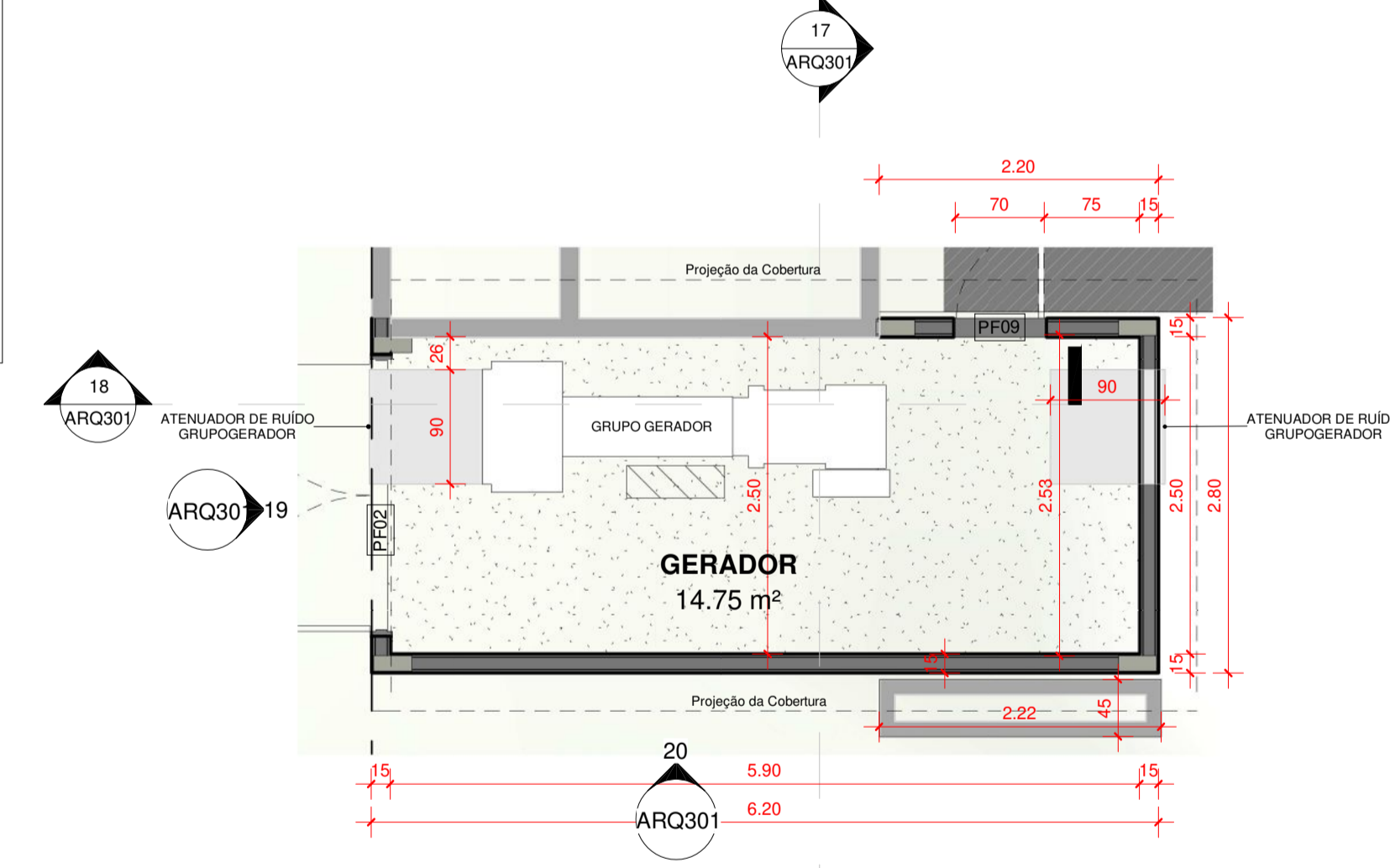

15 PLANTA
1:50

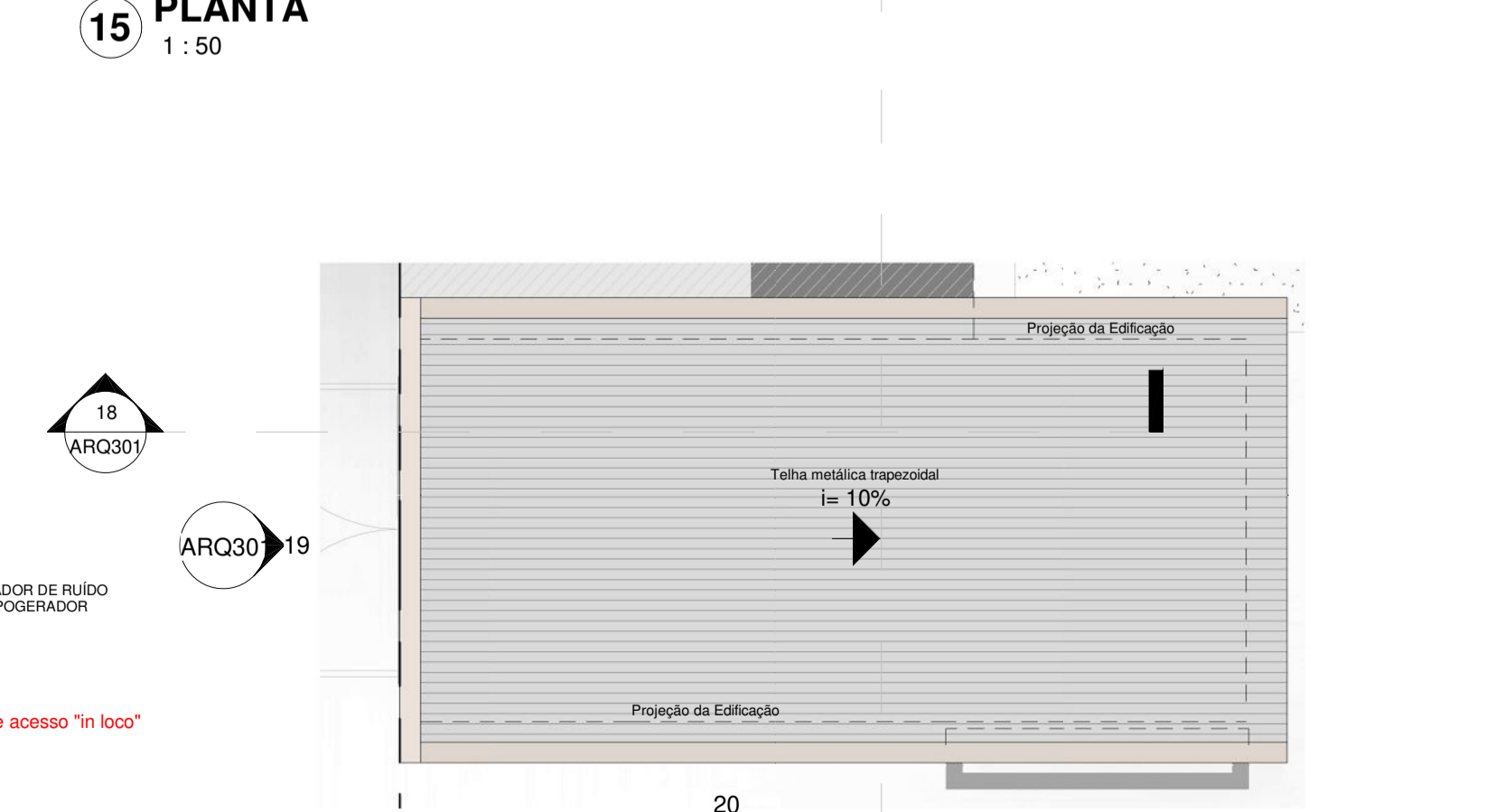

16 PLANTA DE COBERTURA
1:50

LEGENDA
 Construção existente à permanecer

Porta com abertura para Atenuador de ruído.
 Obs.: Compatibilizar dimensões e posicionamento da abertura "in loco" com a relocação do Grupo Gerador.

Verificar altura do nível de acesso "in loco"



ARQUITETÔNICO

Projeto: AMPLIAÇÃO DO HOSPITAL MUNICIPAL
Local: Rua Pelotas, nº 133, Naviraí-MS
Conteúdo: GERADOR, GUARITA, CENTRAL GLP E LIXO
Prefeitura Municipal de Naviraí
 cnpj: - 03.155.934/0001-90

Áreas: Prancha nº **ARQ301** Data **JULHO/2019**

(Ver tabelas na prancha de Implantação)

Situação:

ANA PAULA K. S. ROCHA
 GERENTE DE OBRAS
 GERÊNCIA DE OBRAS

RODRIGO ANGELO ZANIN
 ARQUITETO - CAU A30058-1
 RESPONSÁVEL TÉCNICO
 GERENTE DO NÚCLEO DE ARQUITETURA E URBANISMO - MATRÍCULA 289-3.
 GERÊNCIA DE OBRAS - NÚCLEO DE ARQUITETURA E URBANISMO

art: **Desenho:**
 Equipe de Projetos

Aprovação:

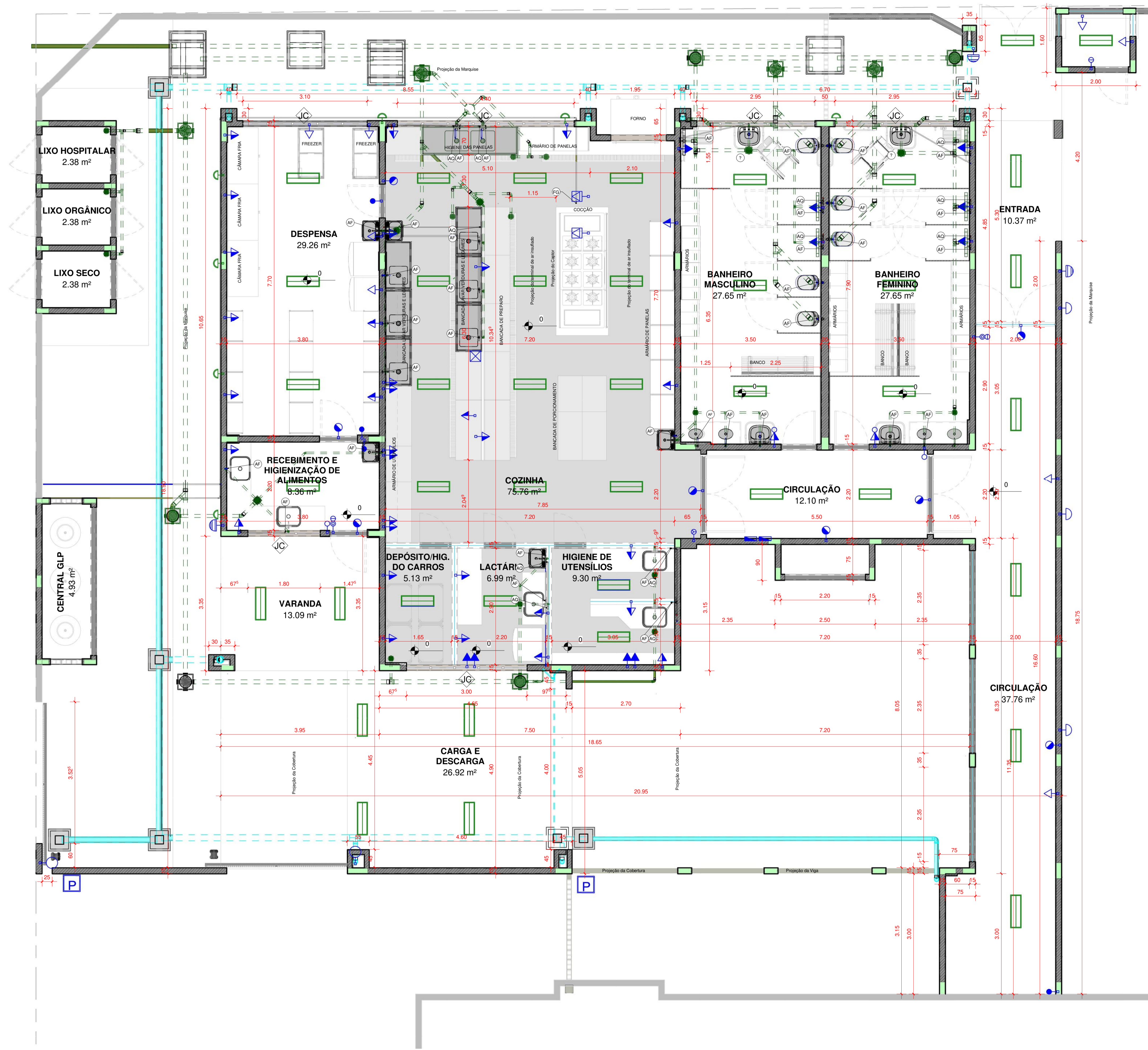

1 PLANTA
1:50

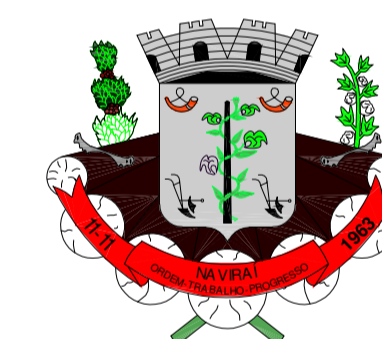

ARQUITETÔNICO

Projeto:
AMPLIAÇÃO DO HOSPITAL MUNICIPAL

Local:
Rua Pelotas, nº 133, Naviraí-MS

Conteúdo:
PLANTA VI.SA.

Prefeitura Municipal de Naviraí
cnpj: 03.155.934/0001-90

Áreas: Prancha nº **COO101** Data **JULHO/2019**

(Ver tabelas na prancha de Implantação)

Situação:

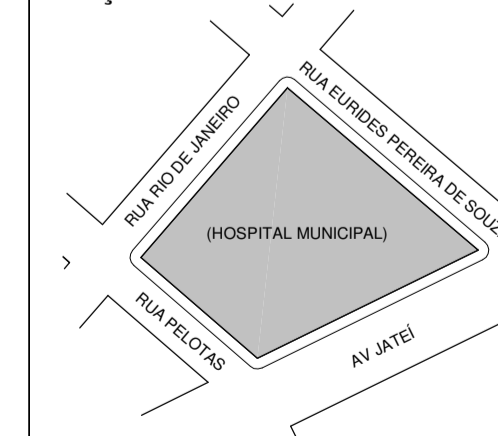

ANA PAULA K. S. ROCHA
GERENTE DE OBRAS
GERÊNCIA DE OBRAS

RODRIGO ANGELO ZANIN
ARQUITETO - CAU A30058-1
RESPONSÁVEL TÉCNICO
GERENTE DO NÚCLEO DE ARQUITETURA E URBANISMO - MATRÍCULA 2899-3.
GERÊNCIA DE OBRAS - NÚCLEO DE ARQUITETURA E URBANISMO

art: Desenho:
Equipe de Projetos

Aprovação:

C:\Users\Usuario\Documents\H.M. HOSPITAL MUNICIPAL\EX_C\1_A00_GERAL_0202_MOBILIO CENTRAL\planos\planta.arq