

OPERÁRIO JOSÉ PEREIRA ALMEIDA

MADEREIRA AÉROPORTO

AV. PANTANAL
SITUAÇÃO

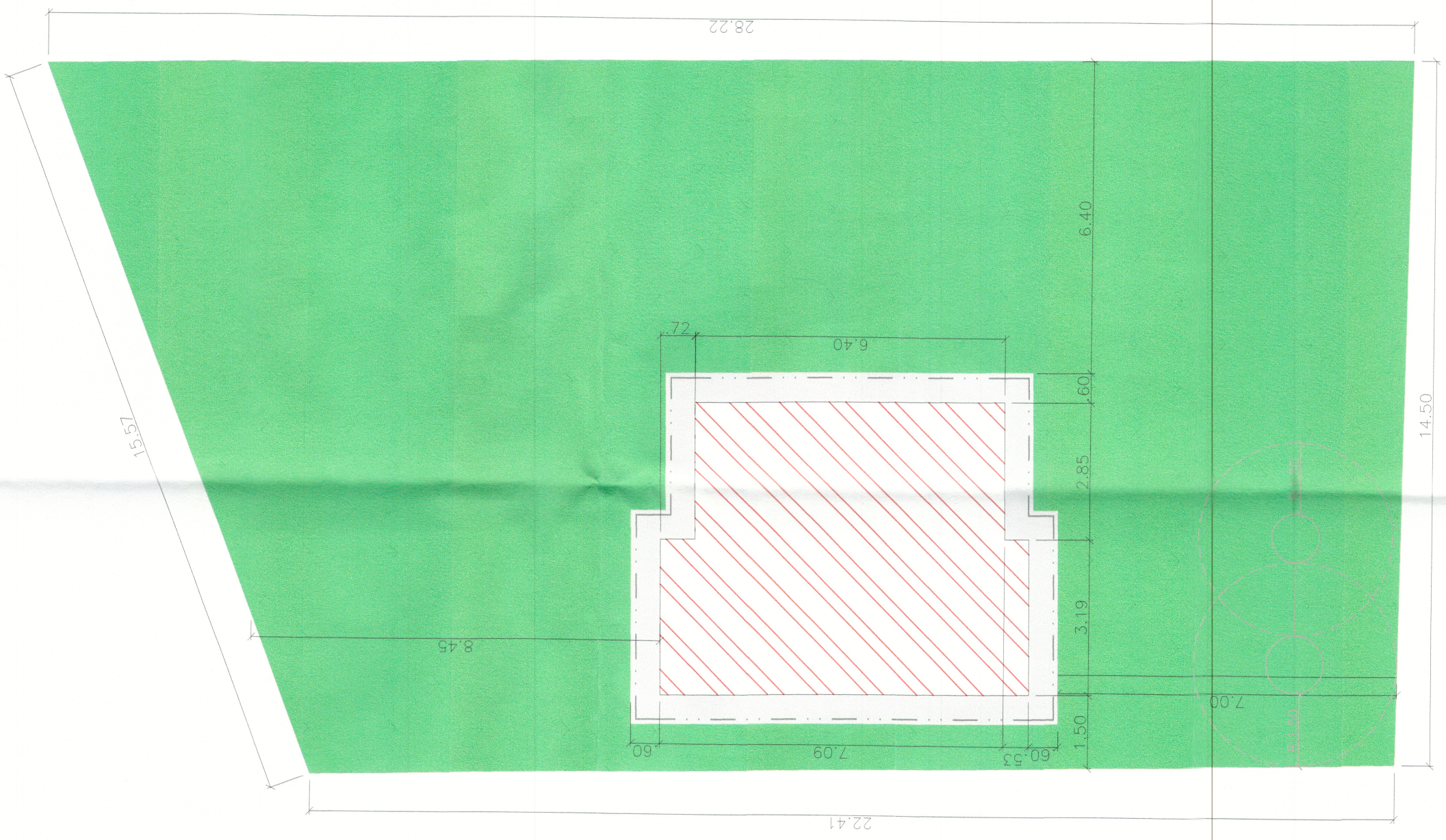

LOCAÇÃO
LOTE 004 - QUADRA 330 A
Ese: 1:100

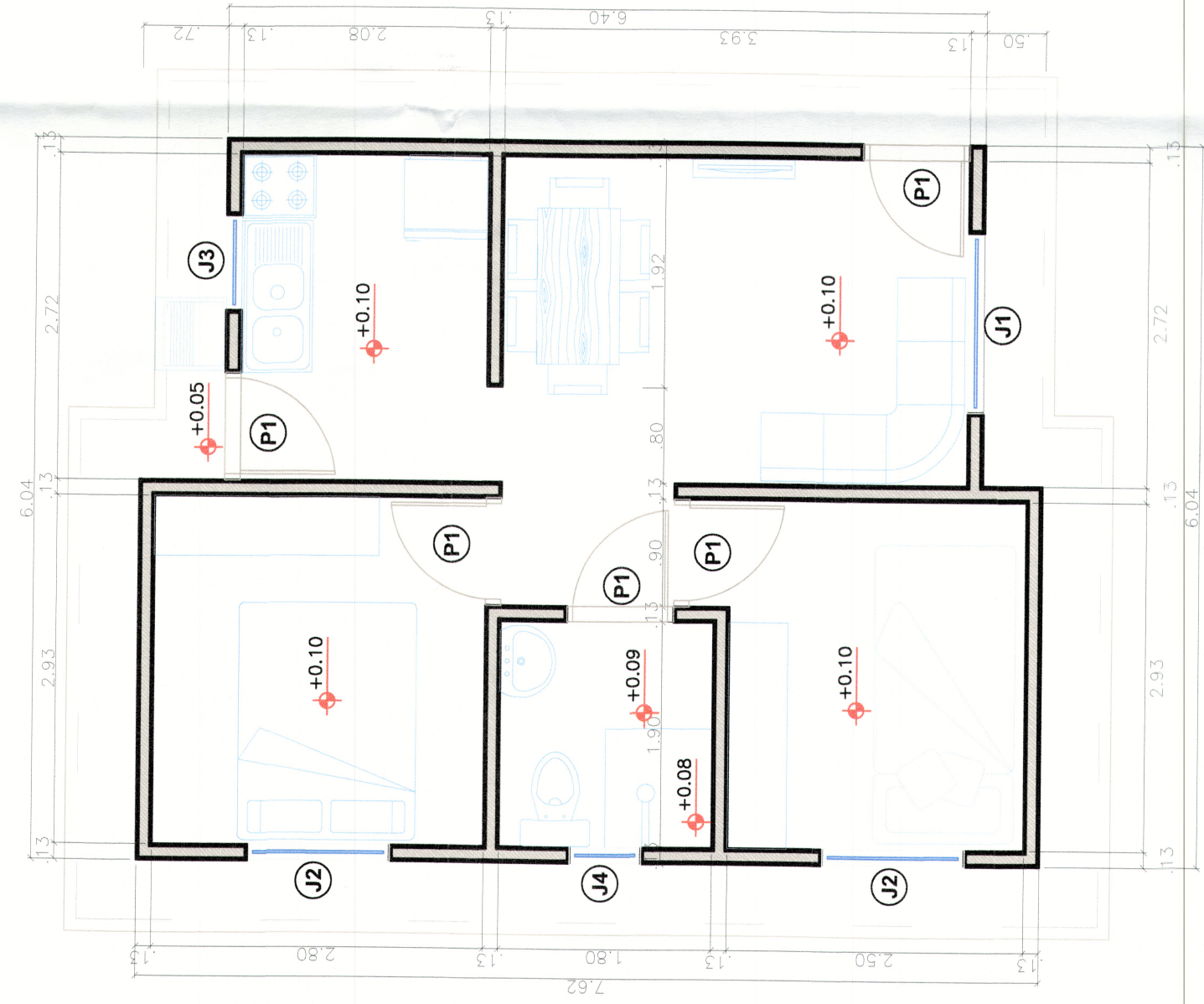

PLANTA BAIXA
LOTE 004 - QUADRA 330 A
Ese: 1:50

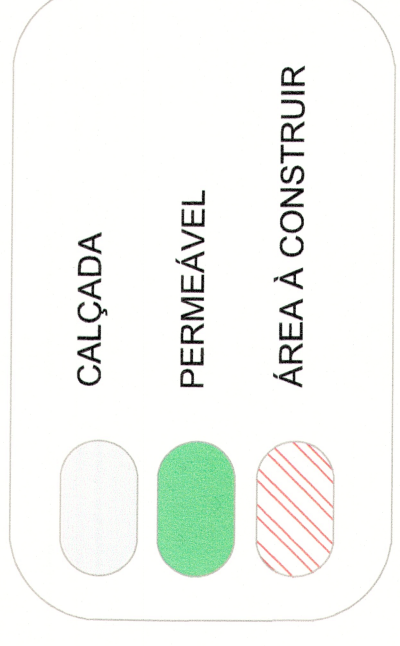



ARQUITETÔNICO

Projeto: Habitação Social – reconstrução casas Rua Shakespeare e outras.
Local: Avenida: Pantanal, 1098, Rua Shakespeare L. 004 – Q. 330 – A
Conteúdo: Implantação

Prefeitura Municipal de Naviraí
 cnpj – 03.155.934/0001-90

Prancha nº	11 / 17	Data	Mato / 2020
Área:	Área Construção 42,56 m ²		
Situação:			

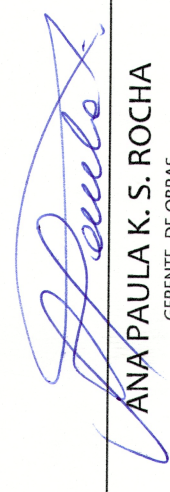

ANA PAULA K. S. ROCHA
GERENTE DE OBRAS
GERÊNCIA DE OBRAS

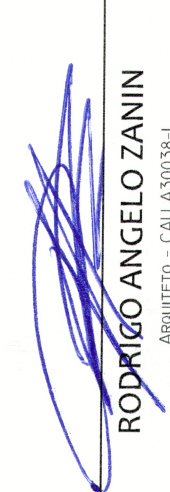

RODRIGO ANGELO ZANIN
PROFESSOR DE ARQUITETURA E URBANISMO - NAVIRAÍ/MS
PROFESSOR DE ARQUITETURA E URBANISMO - NAVIRAÍ/MS
GERENTE DE OBRAS - NÚCLEO DE PROJETOS E OBRAS

art: _____ Desenho: _____ Equipe de Projetos: _____

Aprovação: _____



PREFEITURA MUNICIPAL DE NAVIRAÍ-MS
GERÊNCIA DE OBRAS
NÚCLEO DE PROJETOS E OBRAS
APROVAÇÃO
Pelos Processos nºs 04/2020 / 2020
Naviraí/MS, 22 / 04 / 2020