

LEGENDA

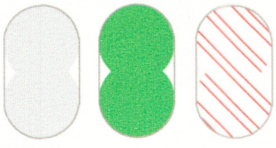

CALÇADA

PERMEÁVEL

ÁREA À CONSTRUIR



SITUAÇÃO

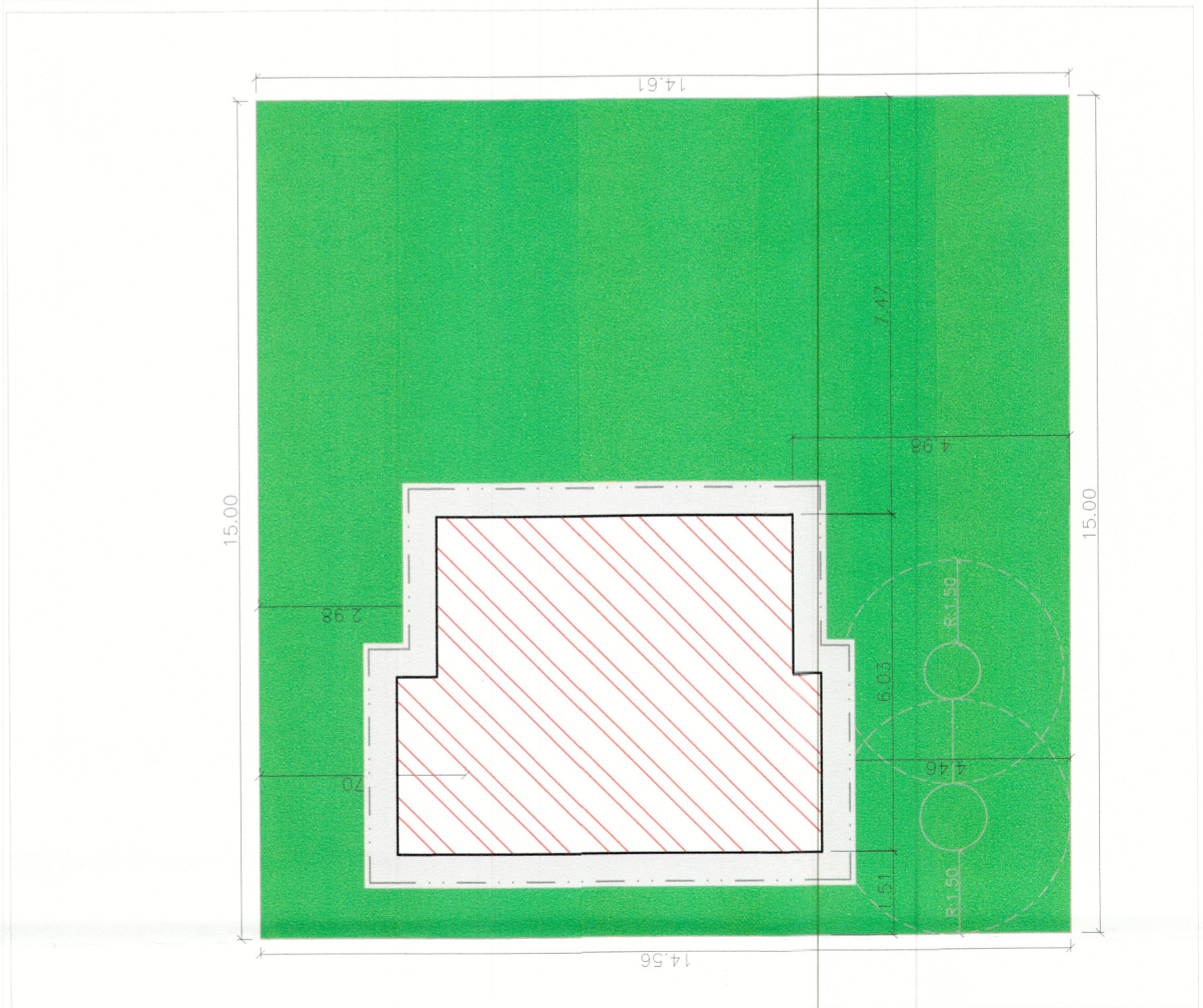

LOCAÇÃO
LOTE 003 - QUADRA 003
Esc: 1:100

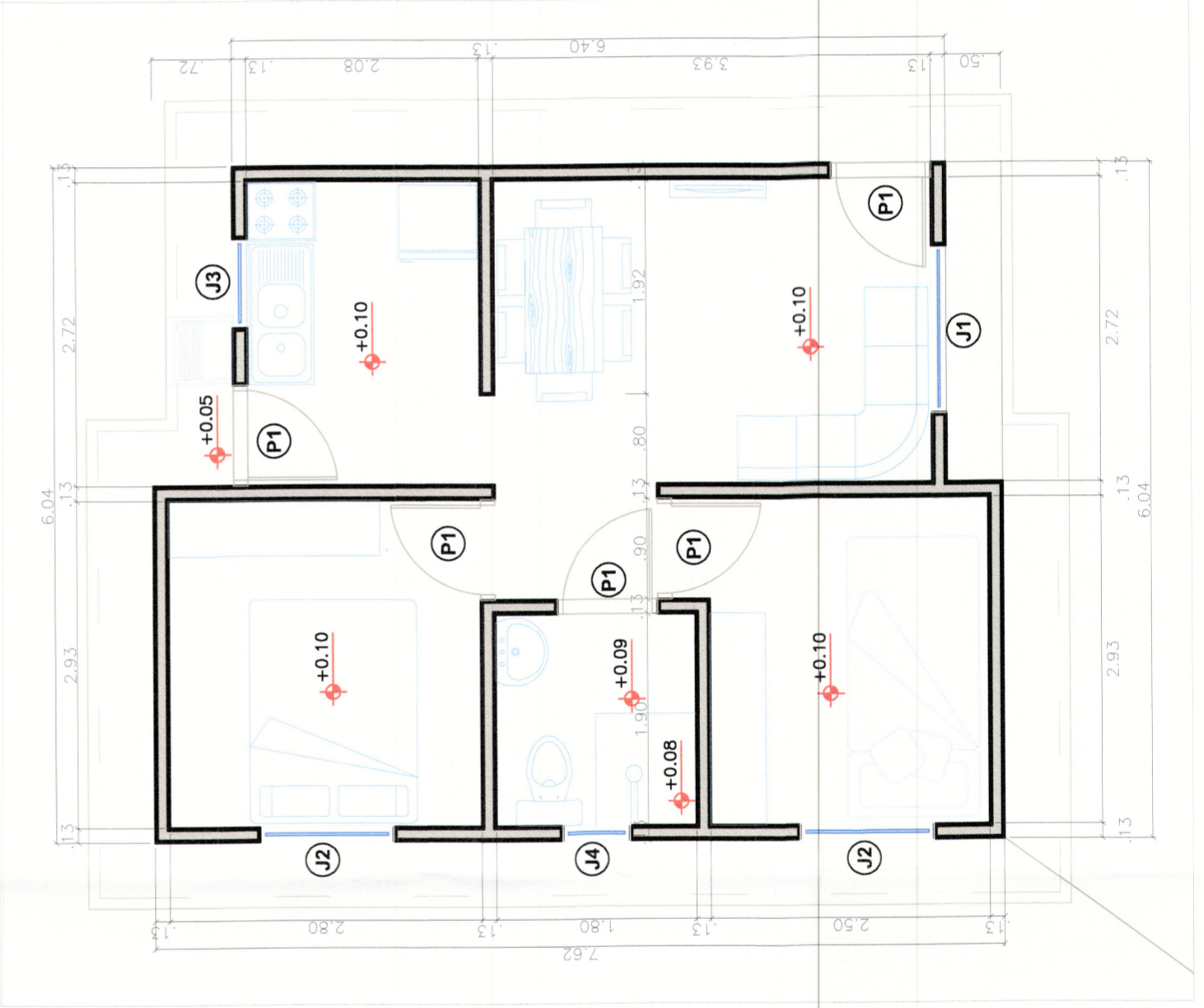

PLANTA BAIXA
LOTE 003 - QUADRA 003
Esc: 1:50

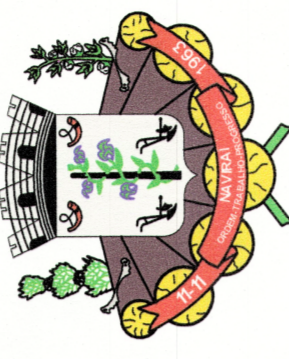

ARQUITETÔNICO

Projeto: Habitação Social – reconstrução casas Rua Shakespeare e outras.
Local: Rua Lucia Hermoso Selem – Bairro Interlagos II – L 003 – Q 003
Conteúdo: Implantação

Prefeitura Municipal de Naviraí
cnpj – 03.155.934/0001-90

Prancha nº	12/17	Data	Maio/2020
Área Construção	42,56 m ²		
Situação:	 ANA PAULA K. S. ROCHA GERENTE DE OBRAS GERÊNCIA DE OBRAS		
art:	 RODRIGO ANGELO ZANIN ARQUITETO - CAU A330038-1 RESPONSÁVEL TÉCNICO GERENTE DO NÚCLEO DE ARQUITETURA E URBANISMO - MATRÍCULA 2819-3- GERÊNCIA DE OBRAS - NÚCLEO DE ARQUITETURA E URBANISMO		

Aprovação:

GERÊNCIA DE OBRAS E SERVIÇOS PÚBLICOS
 (67) 3461-3121

PREFEITURA MUNICIPAL DE NAVIRAÍ-MS
 GERÊNCIA DE OBRAS
 NÚCLEO DE PROJETOS E OBRAS
 APROVADO
 Pelo Processo nº 042.003/2020
 Naviraí/MS, 27/04/2020