

CALÇADA

PERMEÁVEL

ÁREA A CONSTRUIR

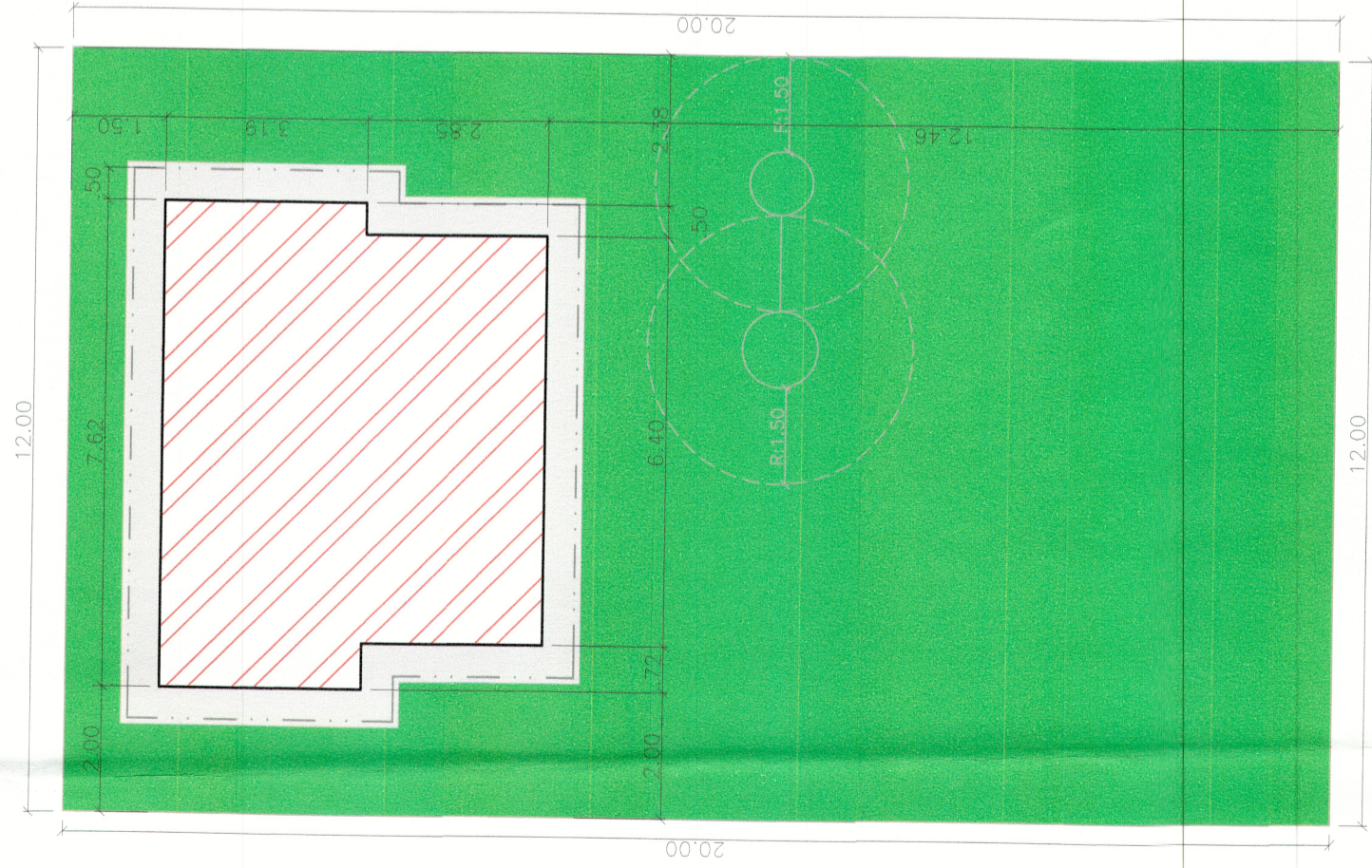

LOCAÇÃO
LOTE 014 - QUADRA 004
Escala: 1:100

SITUAÇÃO

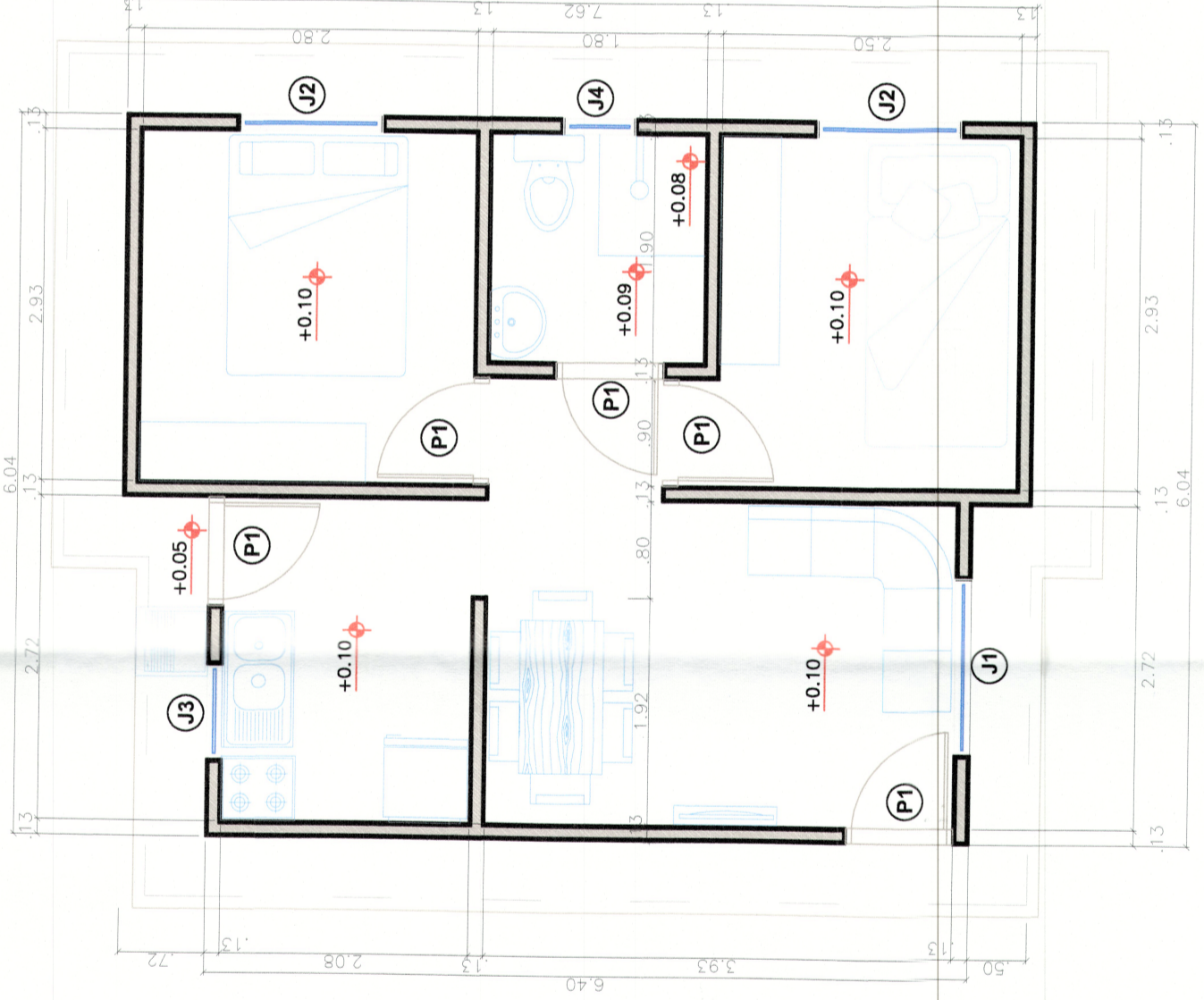

PLANTA BAIXA
LOTE 014 - QUADRA 004
Escala: 1:50

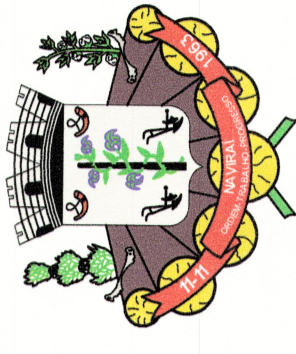
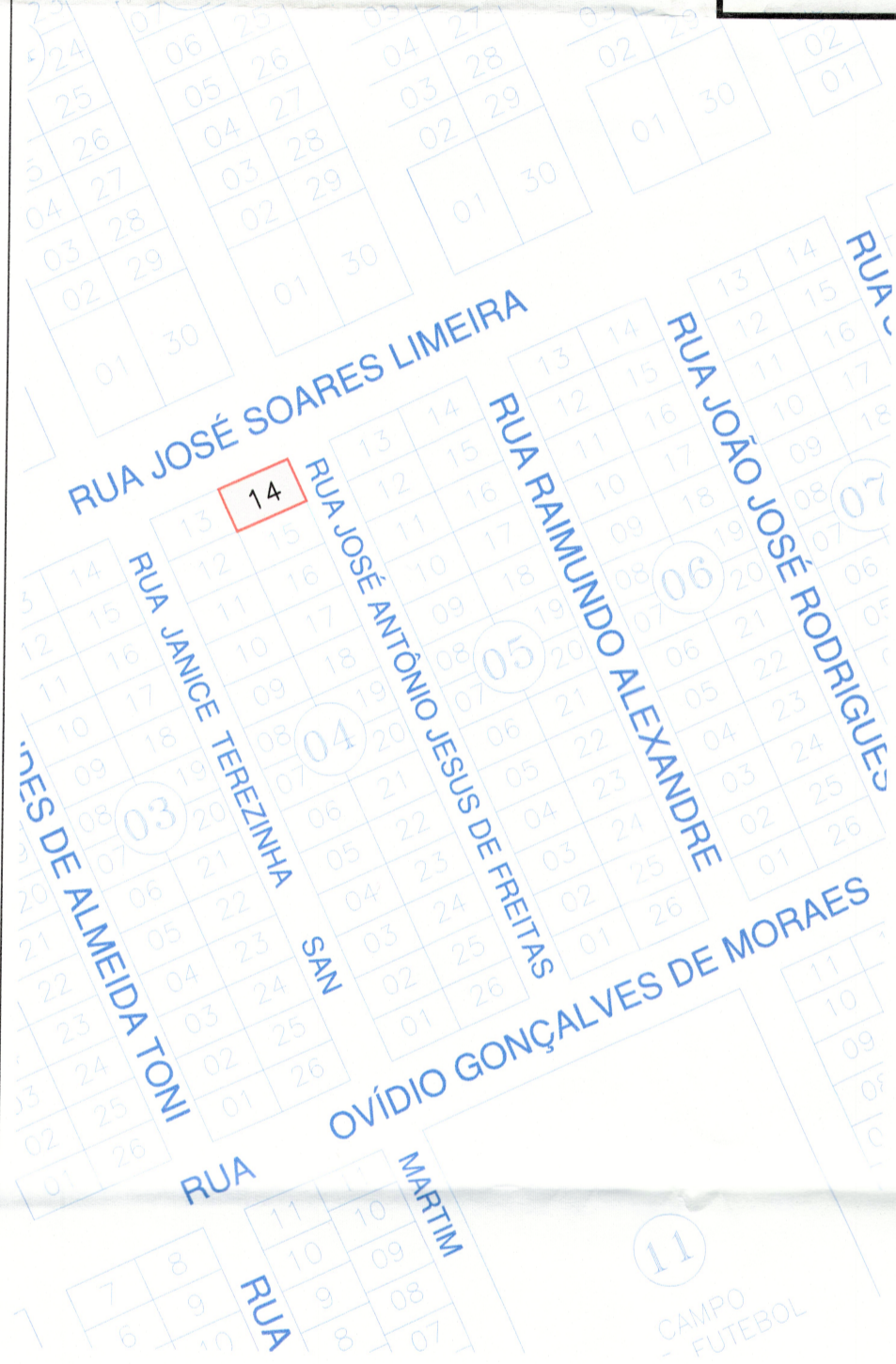

ARQUITETÔNICO

Projeto: Habitação Social - reconstrução casas Rua Shakespeare e outras.
Local: Rua José Antonio Jesus de Freitas, 155.
Jardim Paraíso IV - L 014 - Q 004
Conteúdo: Implantação

Prefeitura Municipal de Naviraí
cnpj: - 03.155.934/0001-90

| | | | |
|---|----------------------------|---|-----------|
| Prancha nº | 14/17 | Data | Maio/2020 |
| Área | Construção 42,56 m². | | |
| Situação: | | | |
| ANA PAULA K. S. ROCHA GERENTE DE OBRAS GERÊNCIA DE OBRAS | | RODRIGO ANGELO ZANIN RESPONSÁVEL TÉCNICO ARQUITETO - CAU A30038-I GERENTE DO NÚCLEO DE ARQUITETURA E URBANISMO - MATRÍCULA 2819-3. GERÊNCIA DE OBRAS - NÚCLEO DE ARQUITETURA E URBANISMO | |

art: _____
Desenho: _____
Equipe de Projetos



APROVADO
Pelo Processo nº 012103/2020
Naviraí/MS, 27/01/2020

REPUBLICA MUNICIPAL DE NAVIRAÍ-MS
GERÊNCIA DE OBRAS
NÚCLEO DE PROJETOS E OBRAS