

LOCAÇÃO
LOTE 001 - QUADRA 006 A
Escala: 1:100

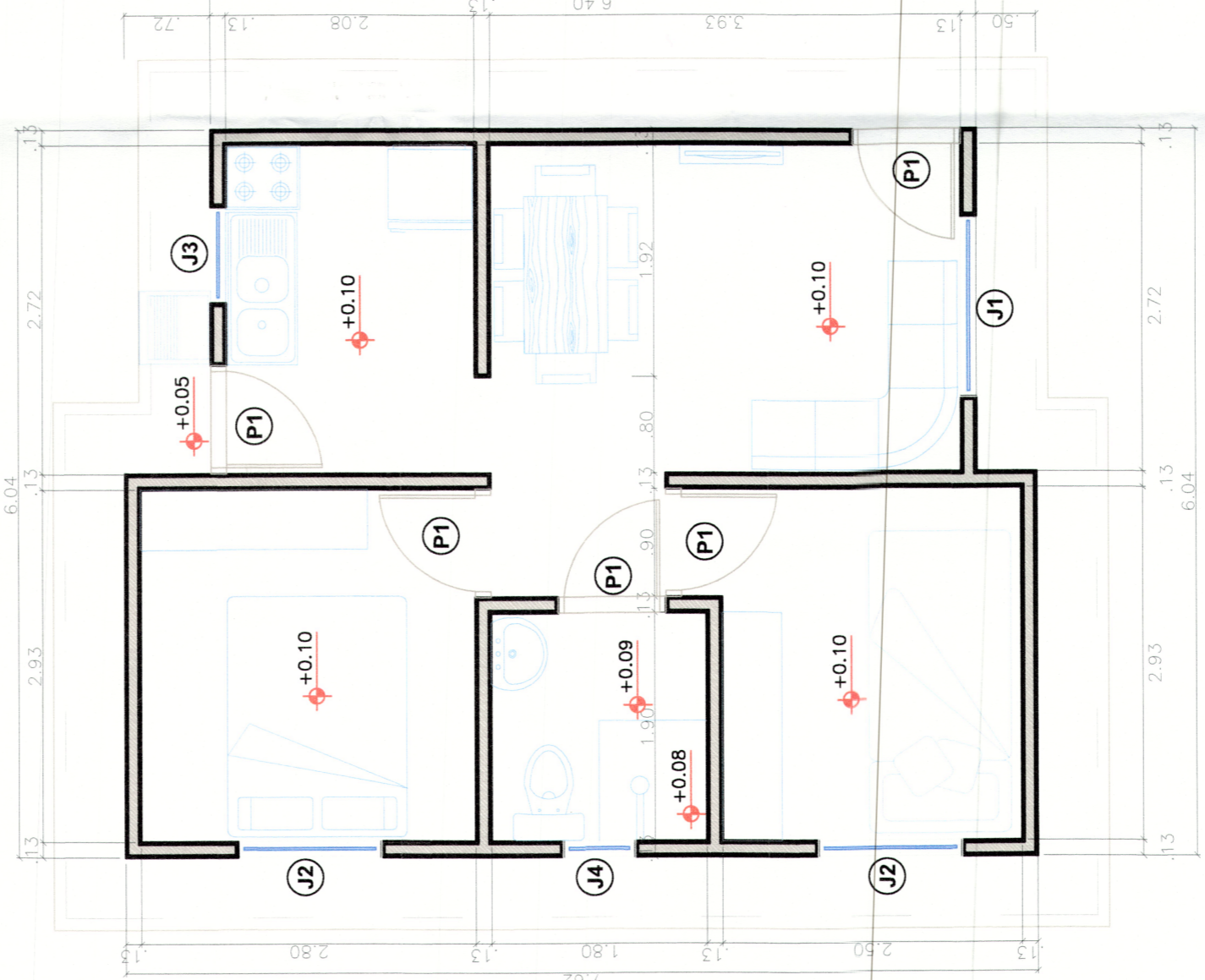

PLANTA BAIXA
LOTES 001 - QUADRA 006 A
Escala: 1:100

CALÇADA
 PERMEÁVEL
 ÁREA A CONSTRUIR

SITUAÇÃO



CRECHE SAFELA
PROFª EVA MORTUÁRIA
MORAES DE E
OLIVEIRA NECROTÉRIO

AV.

AV. FÁTIMA

TARUMÁ

RUA PERSEU

RUA ARTURO

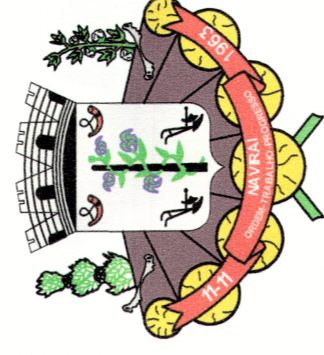

ARQUITETÔNICO

Projeto: Habitação Social - reconstrução casas Rua Shakespeare e outras.
 Local: Rua Tarumã, Bairro Jardim Tarumã I - 0006-A - L001
 Conteúdo: Implantação

Prefeitura Municipal de Naviraí
cnpj: 03.155.934/0001-90

Área:
 Área Construção: 42,56 m²
 Franca nº: 15/17 Data: Maio/2020

Situação:
 ANA PAULA K. S. ROCHA
GERENTE DE OBRAS
GERÊNCIA DE OBRAS
 RODRIGO ANGELO ZANIN
ARQUITETO - CAU 430038-1
GERENTE DO NÚCLEO DE ARQUITETURA E LAYOUTS - NAVIRAÍ, 2009-5.
GERÊNCIA DE OBRAS - NÚCLEO DE ARQUITETURA E LAYOUTS.

Desenho: Equipe de Projetos
 art:

Aprovação:
 PREFEITURA MUNICIPAL DE NAVIRAÍ-MS
 GERÊNCIA DE OBRAS
 NÚCLEO DE PROJETOS E OBRAS
 ALVARADO
 Pelo Processo nº: 024/03 / 2020
 Naviraí/MS, 04 / 04 / 2020