

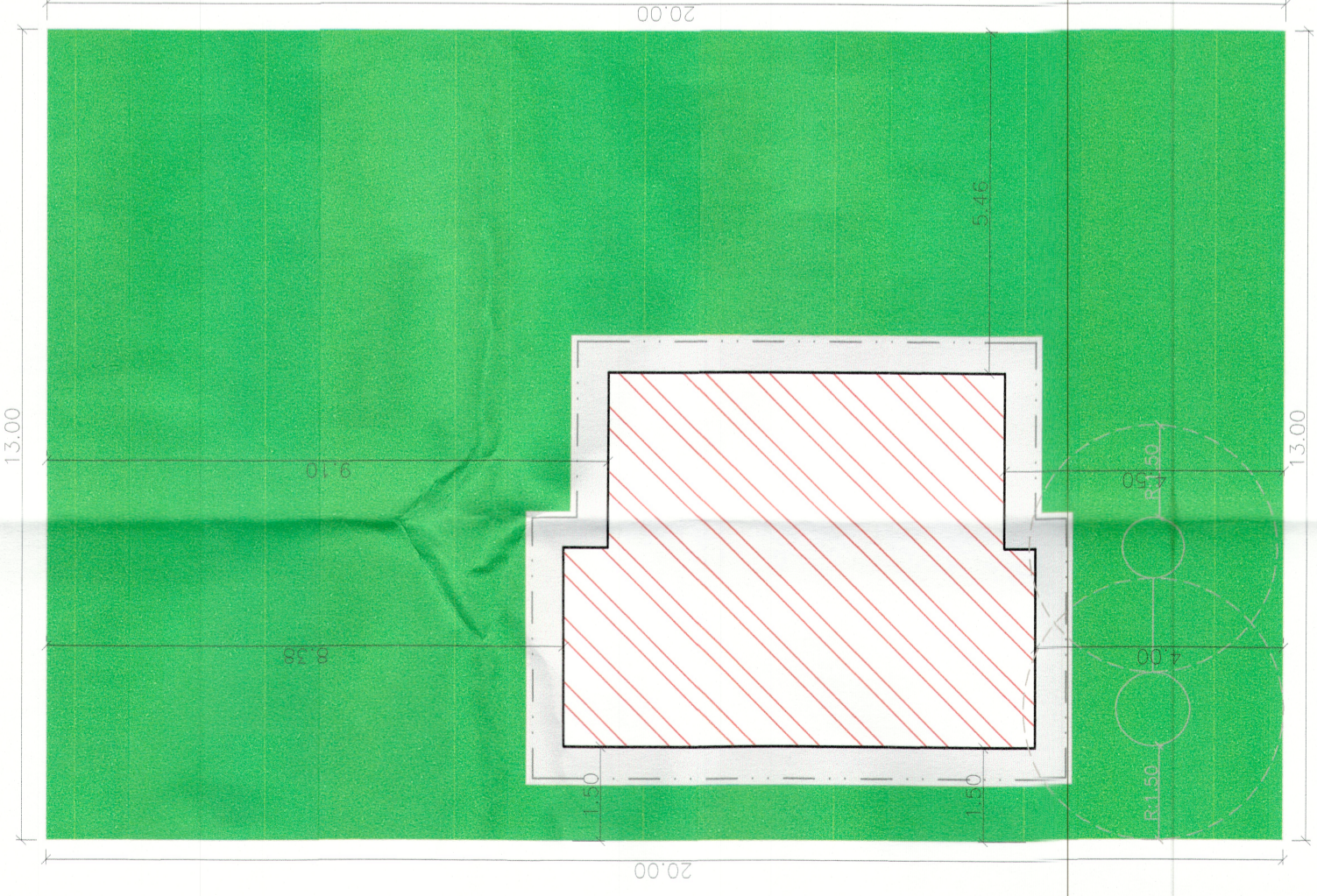

SITUAÇÃO

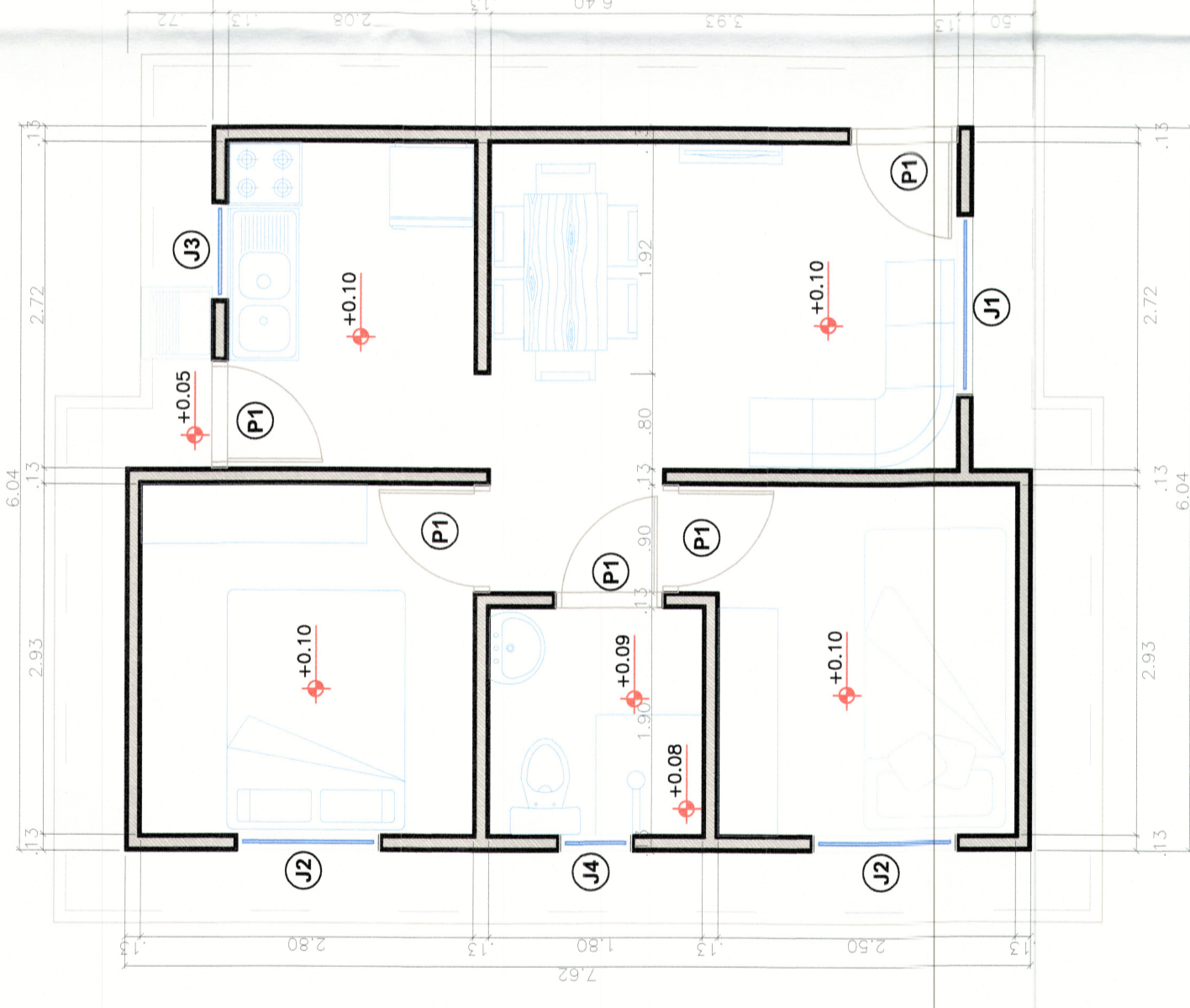

LOCALIZAÇÃO  
LOTE 002 - QUADRA 006 A  
Escala: 1:50



PLANTA BAIXA  
LOTES 002 - QUADRA 006 A  
Escala: 1:50



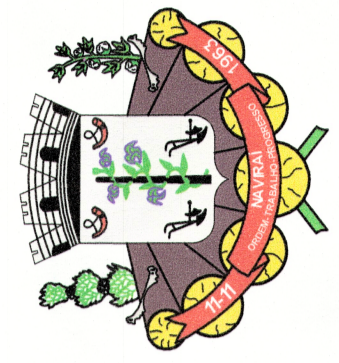

**ARQUITETÔNICO**

**Projeto:** Habitação Social – reconstrução casas Rua Shakespeare e outras.  
**Local:** Rua Waldemar Ferreira – L002 – 0006 – A  
**Conteúdo:** Implantação  
**Prefeitura Municipal de Naviraí**  
 cnpj – 03.155.934/0001-90

Prancha nº 16/17 Data Maio/2020  
 Área: Área Construção ..... 42,56 m²  
 Situação:

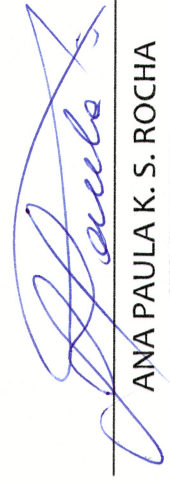
  
 ANA PAULA K. S. ROCHA  
 GERENTE DE OBRAS  
 GERÊNCIA DE OBRAS

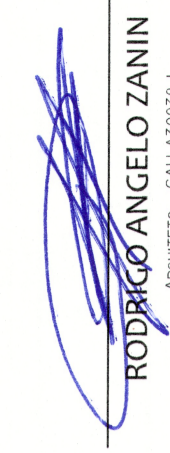
  
 RODRIGO ANGELO ZANIN  
 ARQUITETO  
 CREA 12.508/2011  
 Responsável Técnico  
 GERENTE DO NÚCLEO DE ARQUITETURA E LÍQUIDACÃO - PAULISTA (GERA-3)  
 GERÊNCIA DE OBRAS - NÚCLEO DE ARQUITETURA E LÍQUIDACÃO

art: \_\_\_\_\_  
 Desenhos: \_\_\_\_\_  
 Equipe de Projetos: \_\_\_\_\_

Aprovação: \_\_\_\_\_  
 PREFEITURA MUNICIPAL DE NAVIRAÍ-MS  
 GERÊNCIA DE OBRAS  
 NÚCLEO DE PROJETOS E OBRAS  
**APROVADO**  
 Pelo Processo nº 021.03 / 2020  
 Naviraí-MS, 27/04/2020

