



PROF.ª EVA MORTUARIA  
MORAES DE  
OLIVEIRA E  
NECROTÉRIO

AV. PONTA

AV. FÁTIMA

RUA TARUMÃ

RUA

SITUAÇÃO

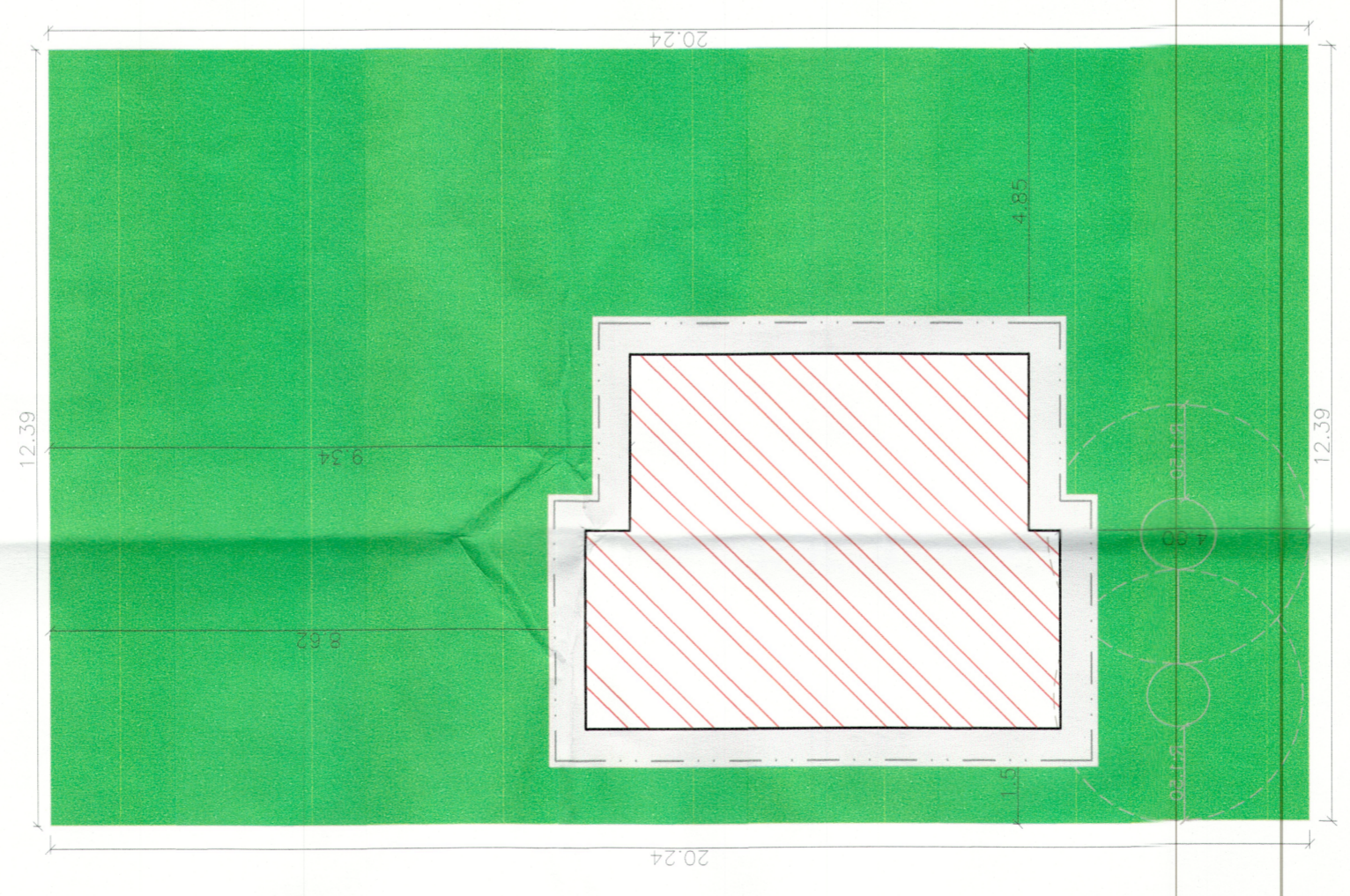

LOCAÇÃO  
LOTE 004 - QUADRA 006 A  
Escala: 1:100

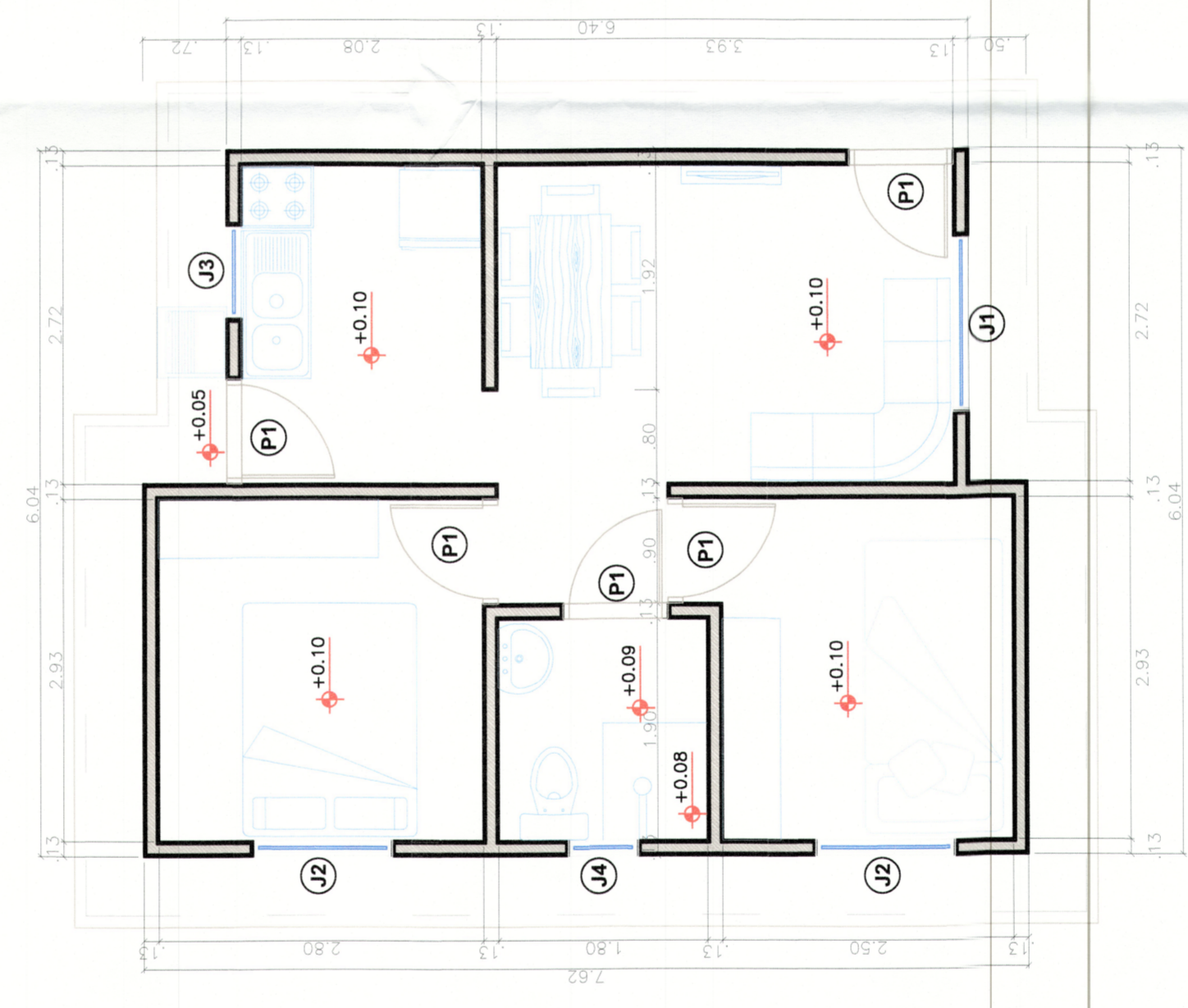

PLANTA BAIXA  
LOTES 004 - QUADRA 006 A  
Escala: 1:50



**ARQUITETÔNICO**

Projeto: Habitação Social – reconstrução casas Rua Shakespeare e outras.  
Local: Rua Tarumã, Bairro Jardim Tarumã II – Q006-A – L004  
Conteúdo: Implantação

Prefeitura Municipal de Naviraí  
cnpj: – 03.155.934/0001–90

Franchia nº	17/17	Data	Maio/2020
Área:	Área Construção ..... 42,56 m²		
Situação:			

**ANA PAULA K. S. ROCHA**  
GERENTE DE OBRAS  
GERÊNCIA DE OBRAS

**RODRIGO ANGELO ZANIN**  
ARQUITETO  
RESPONSÁVEL TÉCNICO  
GERENTE DE OBRAS - FISCOS DE ARQUITETURA E ENGENHARIA

art: \_\_\_\_\_  
Desenho: Equipe de Projetos

Aprovação:

  
 Prefeitura Municipal de Naviraí-MS  
 GERÊNCIA DE OBRAS E OBRAS  
 NÚCLEO DE PROJETOS E OBRAS  
 APROVADO  
 Pelo Processo nº: 042/03 / 2020  
 Naviraí-MS, 27 / 04 / 2020