

PLANTA - AV AMÉLIA FUKUDA (Cruzamento Av Caiuá / Rua Vênus)

esc 1:400

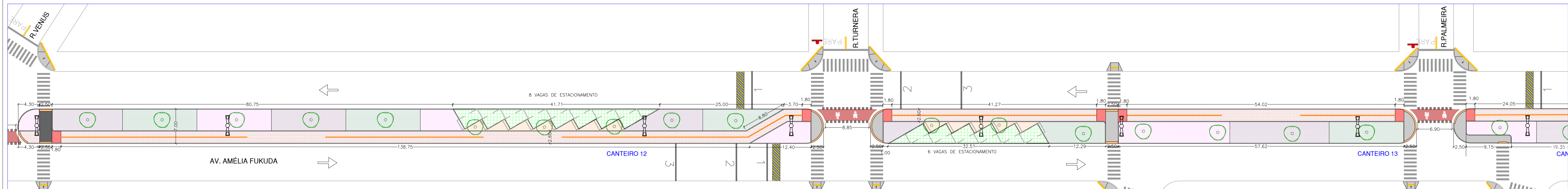

PLANTA - AV AMÉLIA FUKUDA (Cruzamento Rua Vênus / Rua Palmeira)

esc 1:400

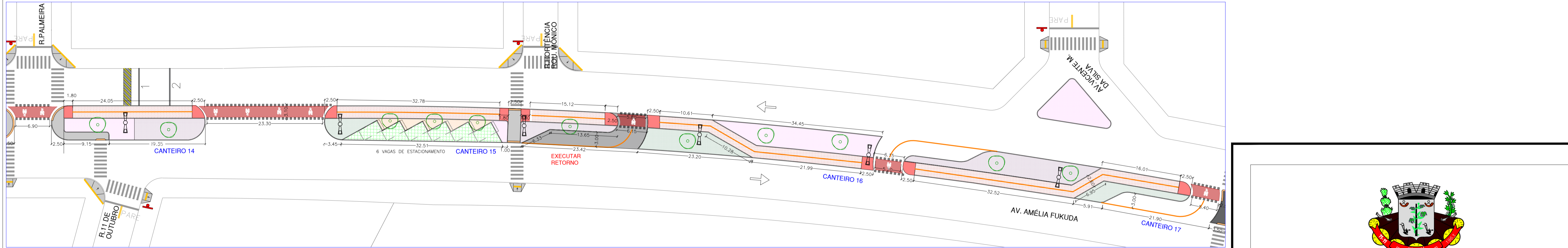

PLANTA - AV AMÉLIA FUKUDA (Cruzamento Rua Palmeira / Rua Vicente M. da Silva)

esc 1:400

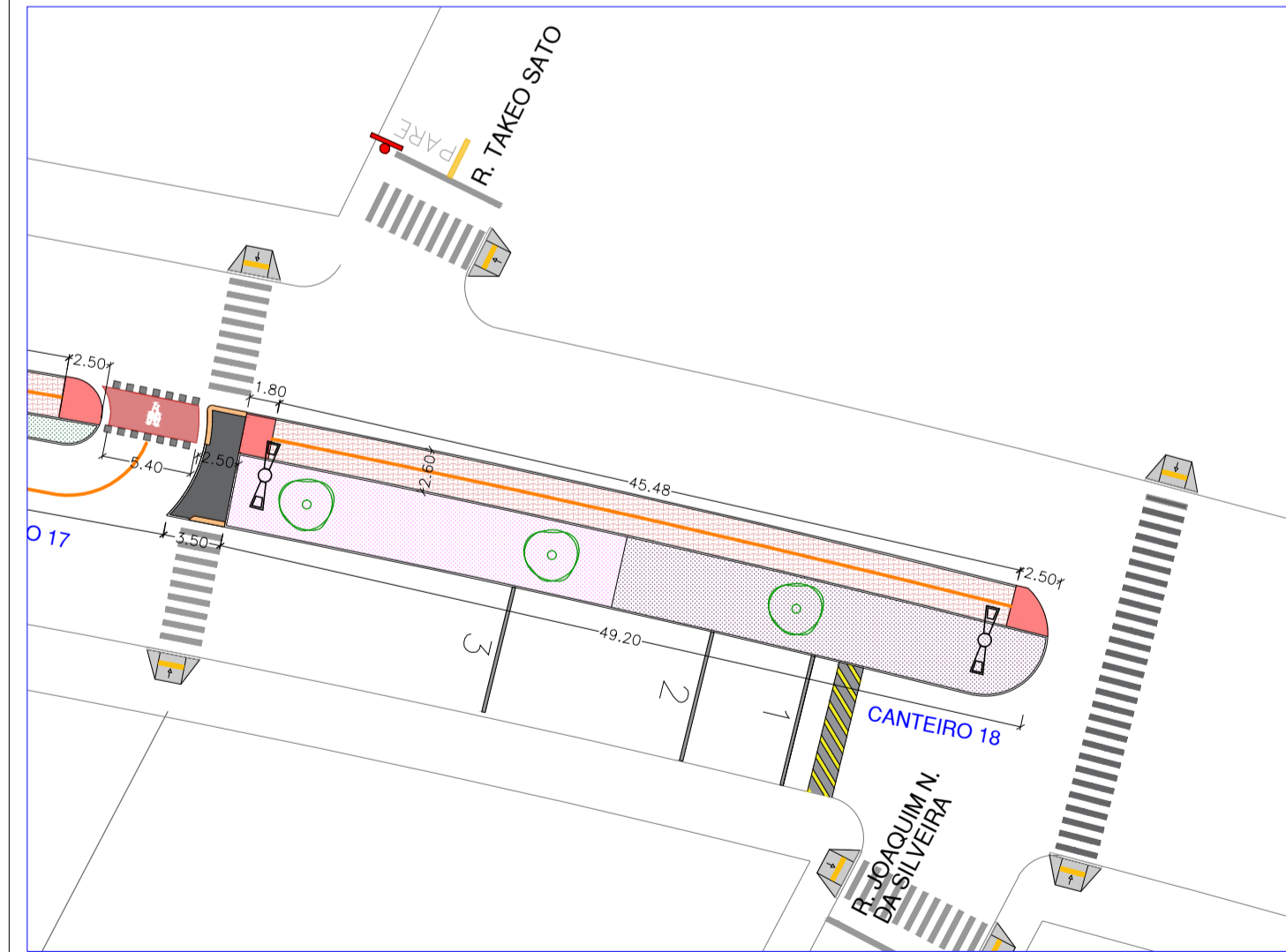

PLANTA - AV AMÉLIA FUKUDA (Cruzamento Rua Vicente M. da Silva/ R Joaqui da Silveira)

esc 1:400

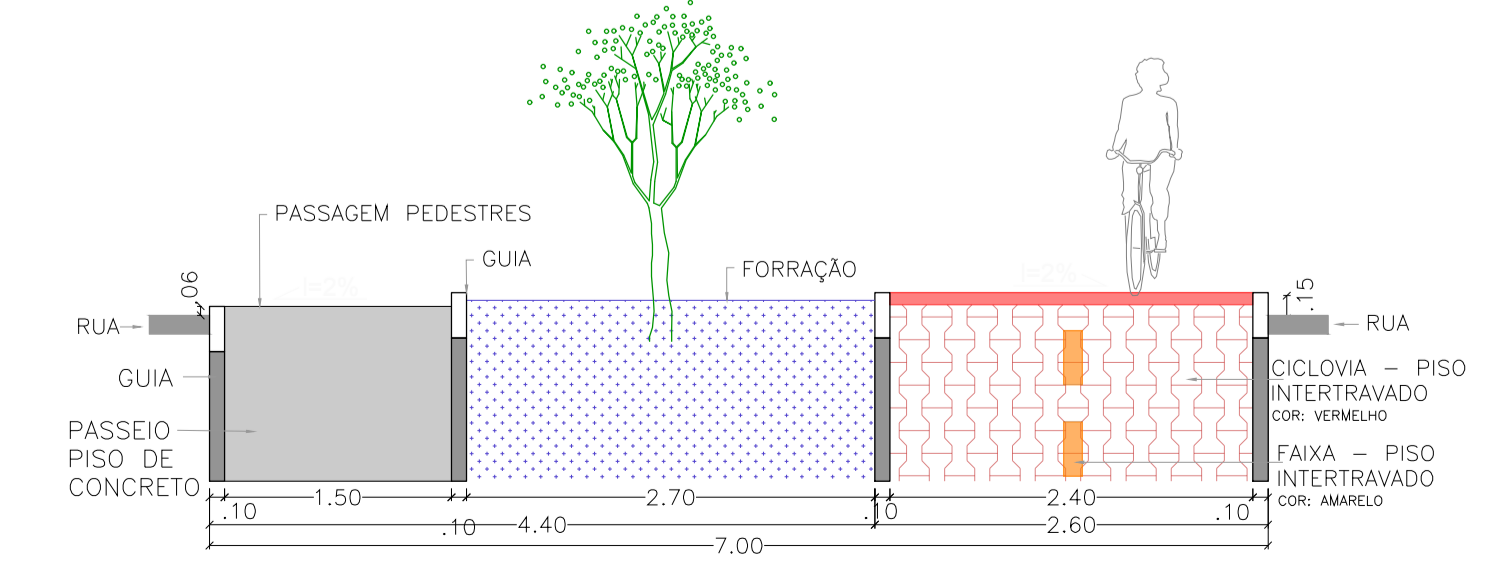
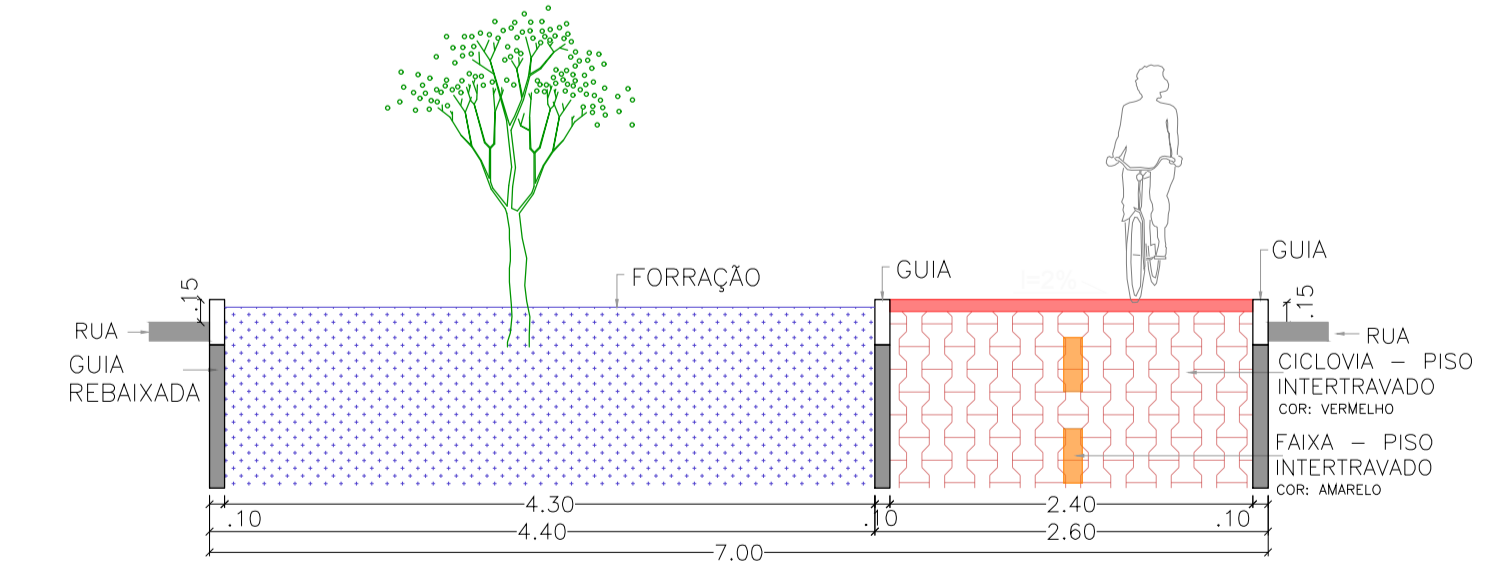
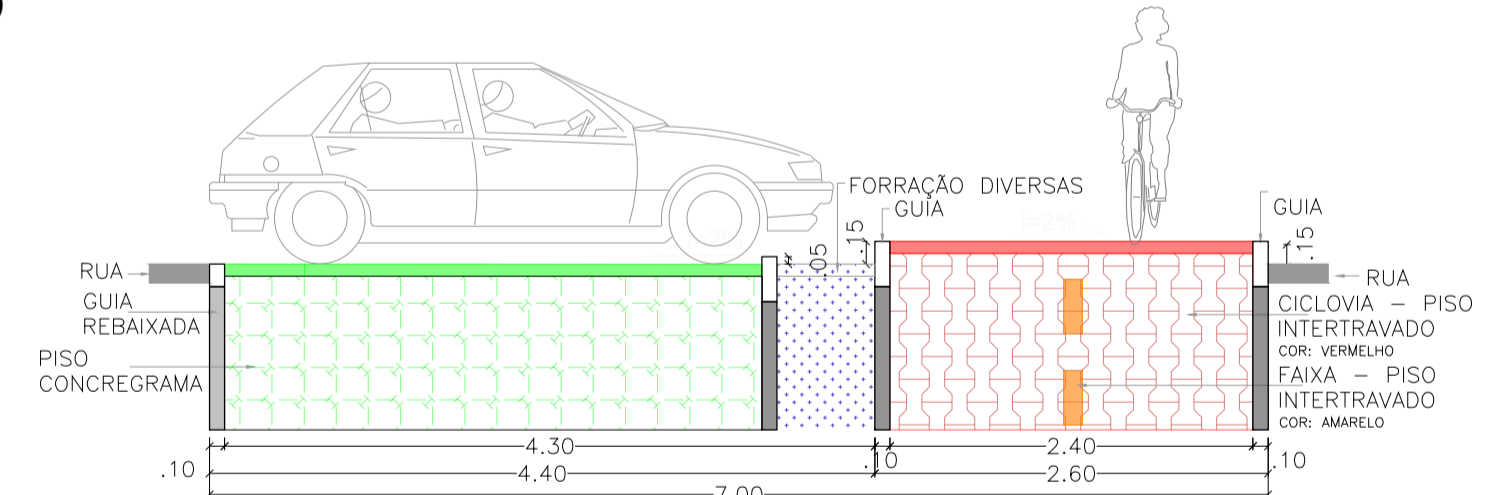

PERFIS

esc 1:50

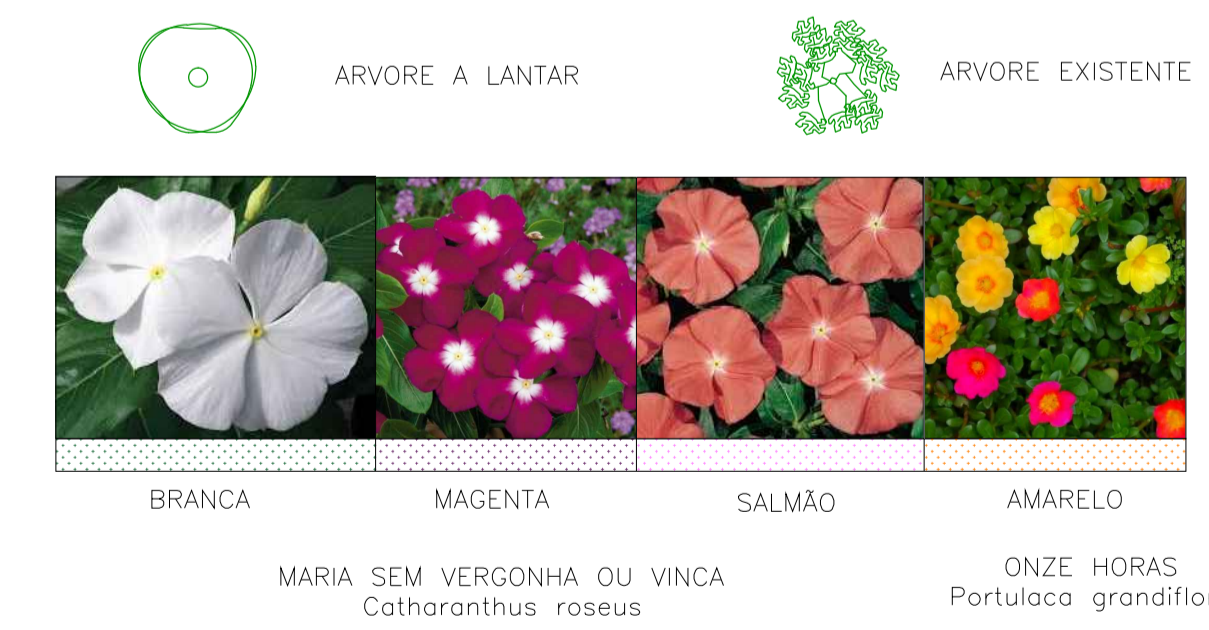

PAISAGISMO



ARQUITETÔNICO

Projeto: CANTEIROS AVENIDA AMÉLIA FUKUDA
 Local: Av. Amélia Fukuda – Entre a Av. Mato Grosso e Rua Joaquim Nunes da Silveira / Naviraí – MS
 Planta baixa e detalhes

Prefeitura Municipal de Naviraí
 cnpj: 03.155.934/0001-90

Projeto nº: 001/2020
 Data: MAIO/2020

ANAPOLINA
 ANA PAULA K. S. ROCHA
 GERENTE DE OBRAS
 GERÊNCIA DE OBRAS

Situação:
 LAÍS MOTTA FIORENTINO GANZAROLLI
 ARQUITETA - CAU A100585-9
 RESPONSÁVEL TÉCNICO
 GERÊNCIA DE OBRAS - NÚCLEO DE ARQUITETURA E URBANISMO

art: Equipe de Projetos
 Desenho: Equipe de Projetos

Aprovação:

L:\OBRAS\2018-01- REBAIXAMENTO DOS CANTEIROS E AVENIDAS PROPOSTAS\AV. AMÉLIA FUKUDA\AV. AMÉLIA FUKUDA - PLANTA BAIXA E DETALHES - R2.dwg | Plt: mai. 20, 2020