

1 PLANTA DO TÉRREO  
1:50

**2018.1- SALAS DE AULA - TABELA DE ESQ - PORTAS**

Código	Descrição	Quant.	Altura	Largura
P1	PORTA EM MADEIRA DE ABRIR 1 FOLHA: CHAPA LISA COM VISOR	6	2,100	0,900
P2	PORTÃO EM PERFIL METÁLICO DE ABRIR 1 FOLHAS: PAINEL EM TELA MILIMETRADA	1	2,480	2,100
P3	PORTÃO EM PERFIL METÁLICO DE ABRIR 2 FOLHAS: PAINEL EM TELA MILIMETRADA	1	2,125	1,950
P4	PORTA EM ALUMÍNIO DE ABRIR 1 FOLHA: PAINEL VENEZIANA	1	2,100	0,900

**2018.1- SALAS DE AULA - TABELA DE ESQ - VIDRO**

Quantidade	Descrição	Altura (m)	Comprimento (m)	Área (m²)
4	JANELA	1,70	2,20	14,96
8	JANELA	1,70	2,70	36,72
1	JANELA ALTA	0,75	2,32	1,74
4	JANELA ALTA	0,75	3,03	9,09
3	JANELA ALTA	0,75	3,51	7,89
2	JANELA ALTA	0,75	3,69	5,51
3	JANELA ALTA	0,75	3,69	8,31
				84,21



## ARQUITETÔNICO

**Projeto:** CONSTRUÇÃO DE UMA EDIFICAÇÃO ESCOLAR EM ALVENARIA - ESCOLA JOSÉ MARTINS FLORES  
**Local:** Rua hortência, nº 340, Quadra 24, Lote único, Res. Sol Nascente, Naviraí - MS  
**Conteúdo:** Planta Térreo

**Prefeitura Municipal de Naviraí**  
 cnpj: - 03.155.934/0001-90

Áreas:	Prancha nº <b>A1.001</b>	Data <b>NOVEMBRO/2019</b>
(Ver tabelas na prancha de Implantação)		
Situação:	<b>ANA PAULA K. S. ROCHA</b> GERENTE DE OBRAS GERÊNCIA DE OBRAS	
<b>CARLOS EDUARDO B. DA SILVA</b> ARQUITETO - CAU A66193-7 RESPONSÁVEL TÉCNICO ARQUITETO E URBANISTA - MATRÍCULA 8229-5 GERÊNCIA DE OBRAS - NÚCLEO DE ARQUITETURA E URBANISMO		
Aprovação:		<b>Desenho:</b> Equipe de Projetos
(Ver carimbo na prancha de Implantação)		

RRT: 6868968

C:\Users\Usuario\Documents\ESC\_JOSÉ MARTINS FLORES\_A11\_FEDERADO\_B01\_cadastros\arquit.prt



RUA ODEVANIR NERI

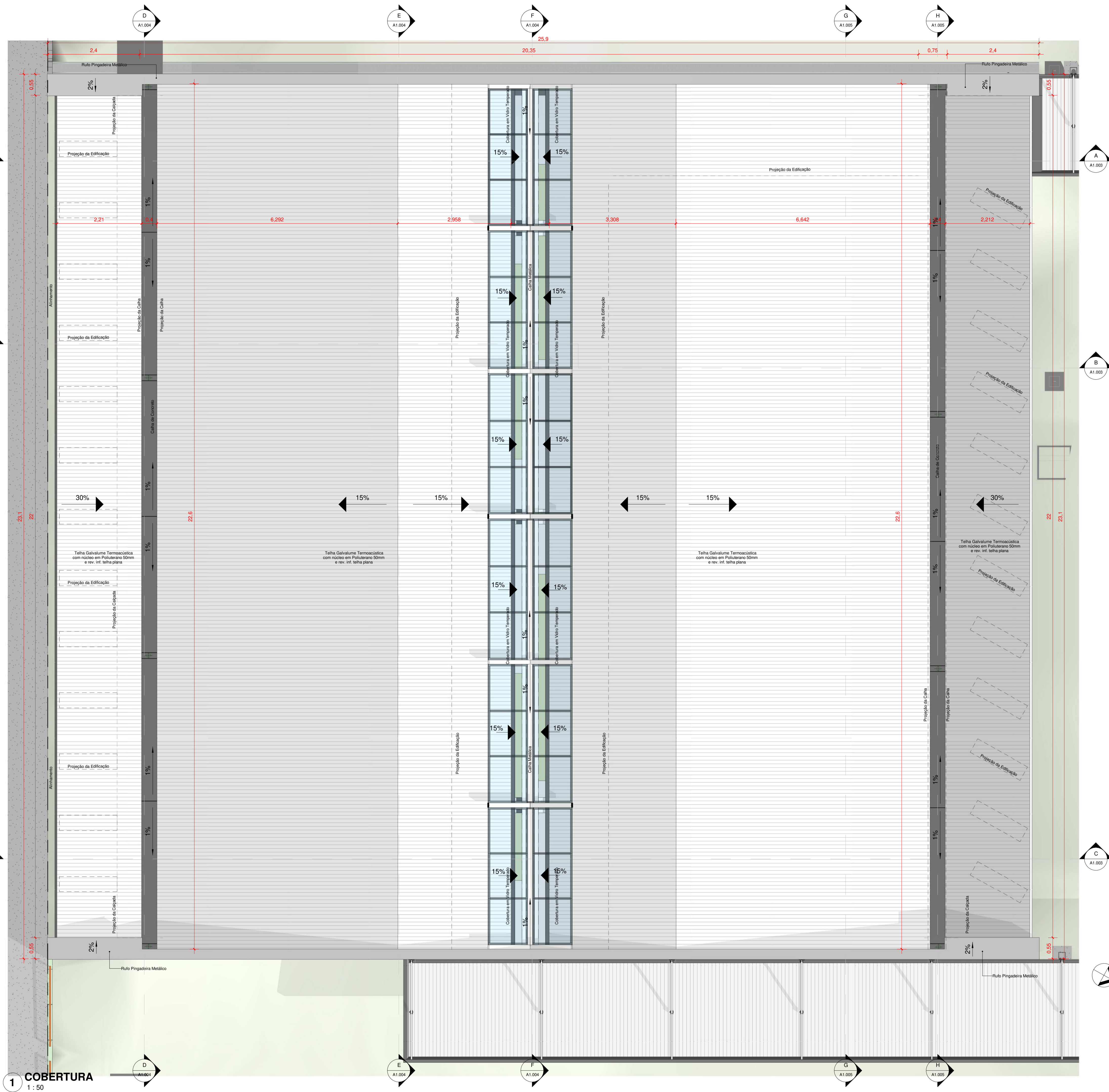

1 COBERTURA 1:50



### ARQUITETÔNICO

**Projeto:** CONSTRUÇÃO DE UMA EDIFICAÇÃO ESCOLAR EM ALVENARIA - ESCOLA JOSÉ MARTINS FLORES  
**Local:** Rua hortência, nº 340, Quadra 24, Lote único, Res. Sol Nascente, Naviraí - MS

**Conteúdo:** Cobertura

**Prefeitura Municipal de Naviraí**  
 cnpj: 03.155.934/0001-90

Áreas: Prancha nº **A1.002** Data **NOVEMBRO/2019**

(Ver tabelas na prancha de Implantação)

Situação:

**ANA PAULA K. S. ROCHA**  
 GERENTE DE OBRAS  
 GERÊNCIA DE OBRAS

**CARLOS EDUARDO B. DA SILVA**  
 ARQUITETO - CAU A66193-7  
 RESPONSÁVEL TÉCNICO  
 ARQUITETO E URBANISTA - MATRÍCULA R229-5,  
 GERÊNCIA DE OBRAS - NÚCLEO DE ARQUITETURA E URBANISMO

(Ver carimbo na prancha de Implantação)

RRT: 6868968

**Desenho:**  
 Equipe de Projetos

Aprovação:

C:\Users\Usuario\Documents\ESC\_JOSÉ MARTINS FLORES\_01\_01\_FEDERADO\_001\_coberturas.arq.plt



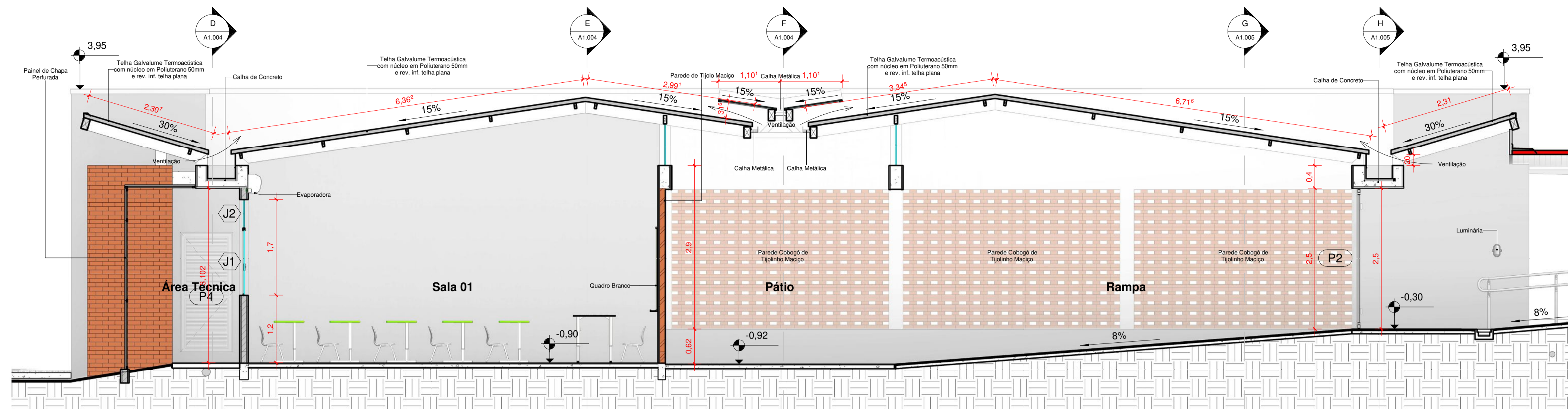

**A** CORTE TRANSVERSAL  
1 : 50

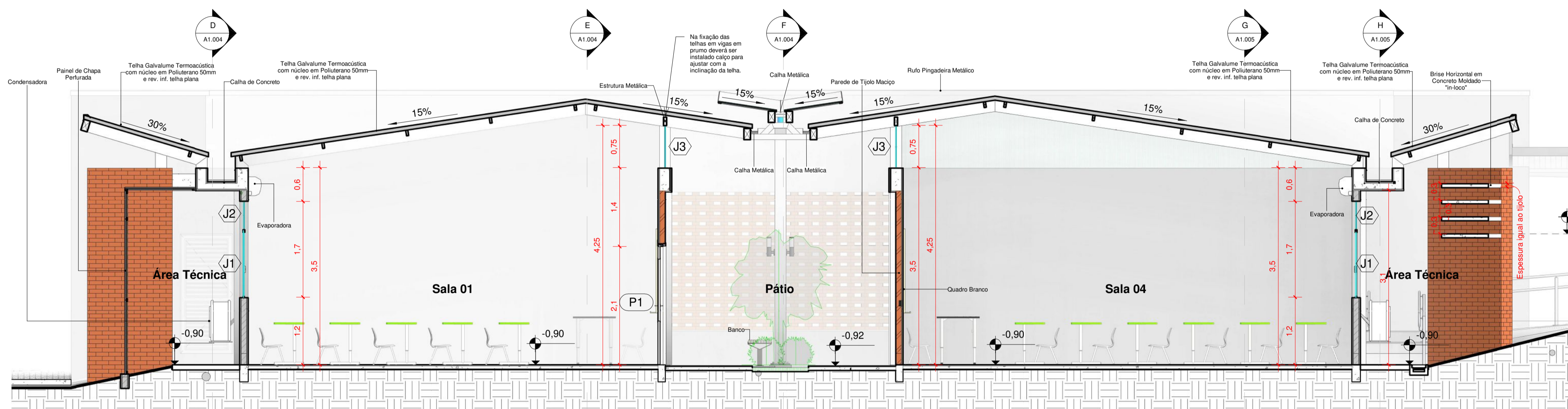

**B** CORTE TRANSVERSAL  
1 : 50

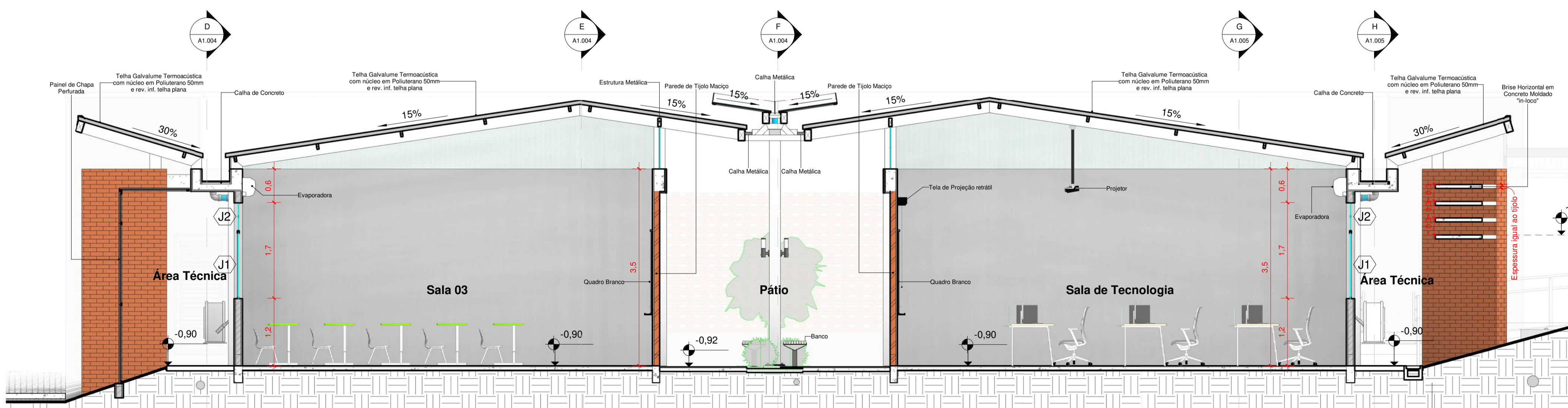

**C** CORTE TRANSVERSAL  
1 : 50



**ARQUITETÔNICO**

Projeto:  
**CONSTRUÇÃO DE UMA EDIFICAÇÃO ESCOLAR EM ALVENARIA - ESCOLA JOSÉ MARTINS FLORES**  
Local:  
Rua hortência, nº 340, Quadra 24, Lote único, Res. Sol Nascente, Naviraí - MS

Conteúdo:  
Cortes Transversais  
**Prefeitura Municipal de Naviraí**  
cnpj: - 03.155.934/0001-90

Áreas: Prancha nº **A1.003** Data **NOVEMBRO/2019**

(Ver tabelas na prancha de Implantação)

Situação:

**ANA PAULA K. S. ROCHA**  
GERENTE DE OBRAS  
GERÊNCIA DE OBRAS

**CARLOS EDUARDO B. DA SILVA**  
ARQUITETO - CAU A66193-7  
RESPONSÁVEL TÉCNICO  
ARQUITETO E URBANISTA - MATRÍCULA 8229-5,  
GERÊNCIA DE OBRAS - NÚCLEO DE ARQUITETURA E URBANISMO

(Ver carimbo na prancha de Implantação)  
Aprovação:

RRT: 6868968  
Desenho:  
Equipe de Projetos

C:\Users\Usuario\Documents\ESC\_JOSÉ MARTINS FLORES\_AP\_A1\_FEDERADO\_B01\_corte transversal.apr



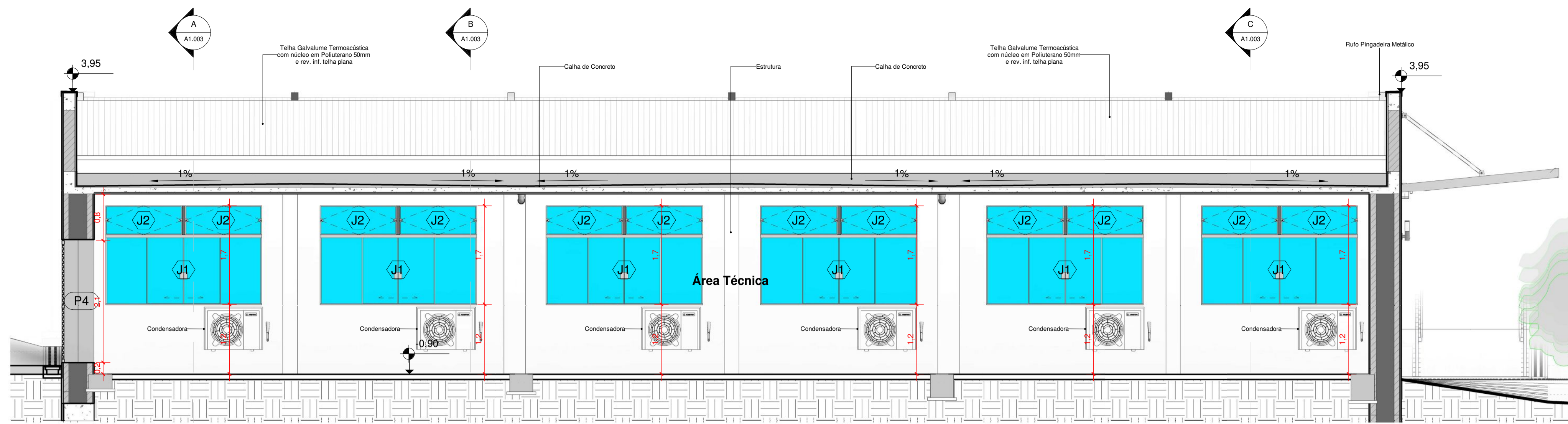

**D** CORTE LONGITUDINAL  
1 : 50

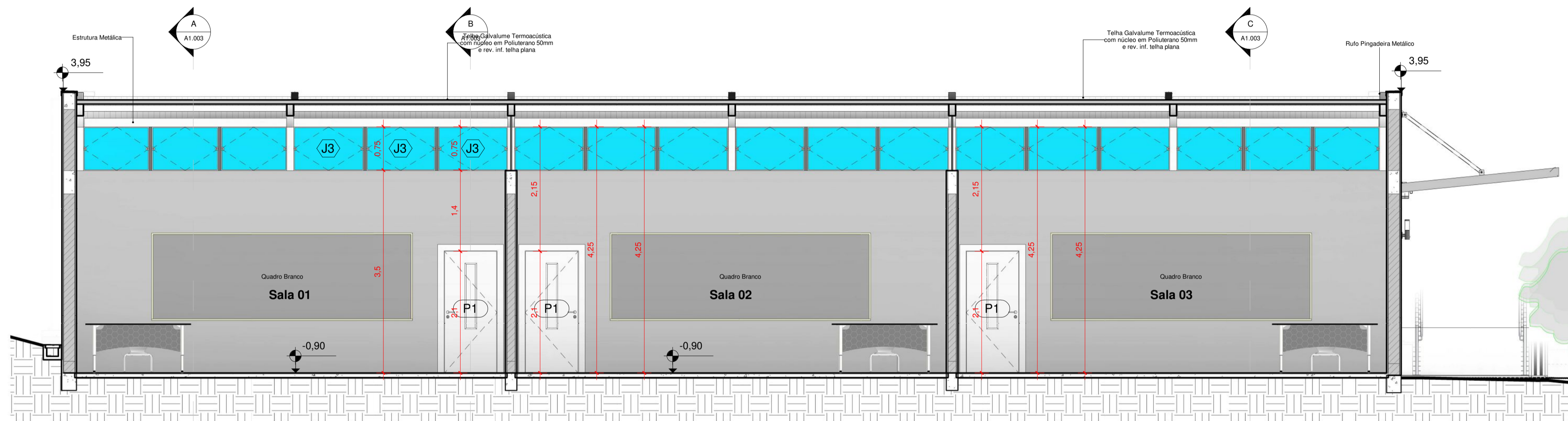

**E** CORTE LONGITUDINAL  
1 : 50

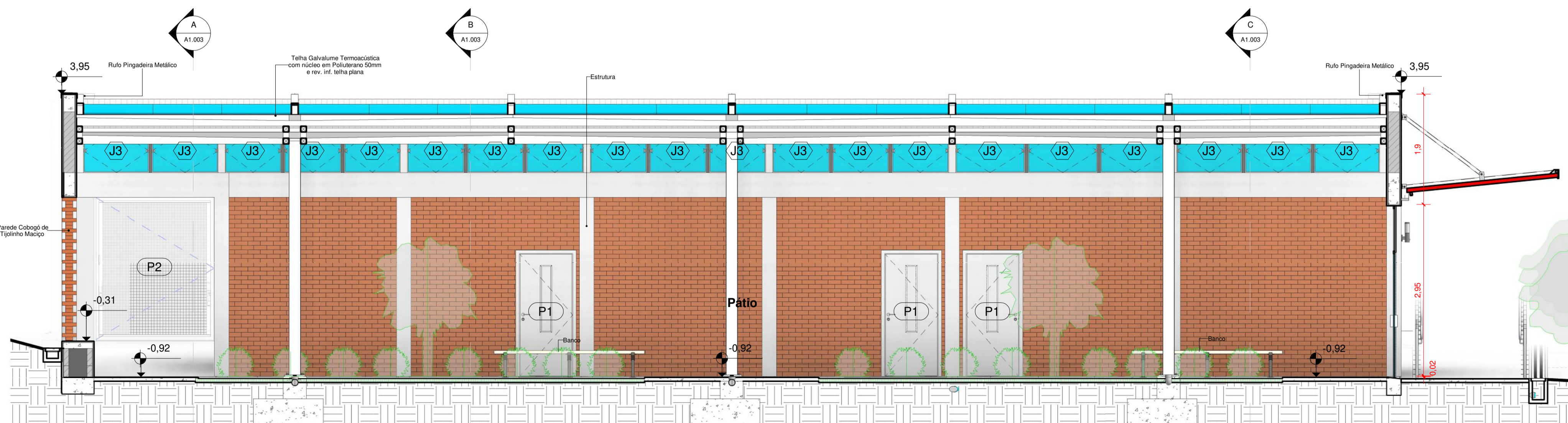

**F** CORTE LONGITUDINAL  
1 : 50

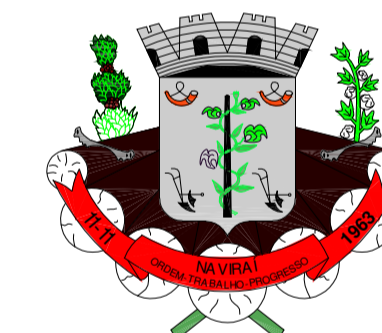

## ARQUITETÔNICO

Projeto:  
**CONSTRUÇÃO DE UMA EDIFICAÇÃO ESCOLAR EM ALVENARIA - ESCOLA JOSÉ MARTINS FLORES**  
Local:  
Rua hortência, nº 340, Quadra 24, Lote único, Res. Sol Nascente, Naviraí - MS

Conteúdo:  
Cortes Longitudinais 1

**Prefeitura Municipal de Naviraí**  
cnpj:- 03.155.934/0001-90

Áreas: Prancha nº **A1.004** Data **NOVEMBRO/2019**

(Ver tabelas na prancha de Implantação)

Situação:

**ANA PAULA K. S. ROCHA**  
GERENTE DE OBRAS  
GERÊNCIA DE OBRAS

**CARLOS EDUARDO B. DA SILVA**  
ARQUITETO - CAU A66193-7  
RESPONSÁVEL TÉCNICO  
ARQUITETO E OBRANTEA - MATRÍCULA R229-5,  
GERÊNCIA DE OBRAS - NÚCLEO DE ARQUITETURA E URBANISMO

(Ver carimbo na prancha de Implantação)

RRT: 6868968

Desenho:  
Equipe de Projetos

Aprovação:





**G CORTE LONGITUDINAL**  
1:50

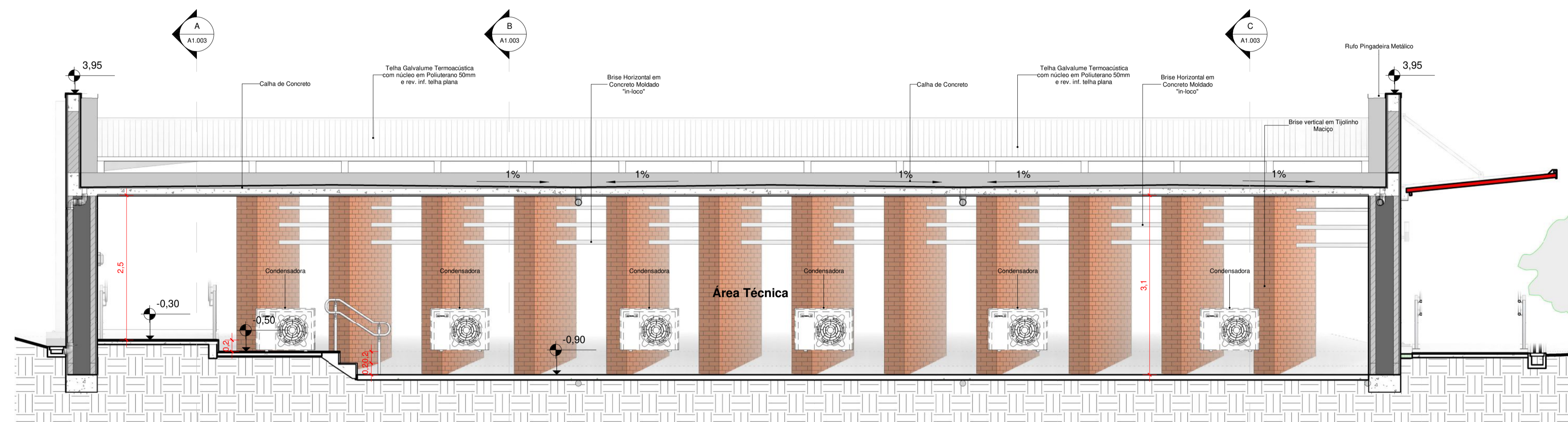

**H CORTE LONGITUDINAL**  
1:50



## ARQUITETÔNICO

Projeto:  
**CONSTRUÇÃO DE UMA EDIFICAÇÃO ESCOLAR EM ALVENARIA - ESCOLA JOSÉ MARTINS FLORES**  
Local:  
Rua hortência, nº 340, Quadra 24, Lote único, Res. Sol Nascente, Naviraí - MS

Conteúdo:  
Cortes Longitudinais 2

**Prefeitura Municipal de Naviraí**  
cnpj:- 03.155.934/0001-90

Prancha nº **A1.005** Data **NOVEMBRO/2019**

Áreas:  
(Ver tabelas na prancha de Implantação)

Situação:  
(Ver carimbo na prancha de Implantação)

ANA PAULA K. S. ROCHA  
GERENTE DE OBRAS  
GERÊNCIA DE OBRAS

CARLOS EDUARDO B. DA SILVA  
ARQUITETO - CAU A66193-7  
RESPONSÁVEL TÉCNICO  
ARQUITETO E URBANISTA - MATRÍCULA 8229-5,  
GERÊNCIA DE OBRAS - NÚCLEO DE ARQUITETURA E URBANISMO

RRT: 6868968

Desenho:  
Equipe de Projetos

C:\Users\Usuario\Documents\ESC\_JOSÉ MARTINS FLORES\_01\_01\_FEDERADO\_001\_corteeduardo.arq.plt



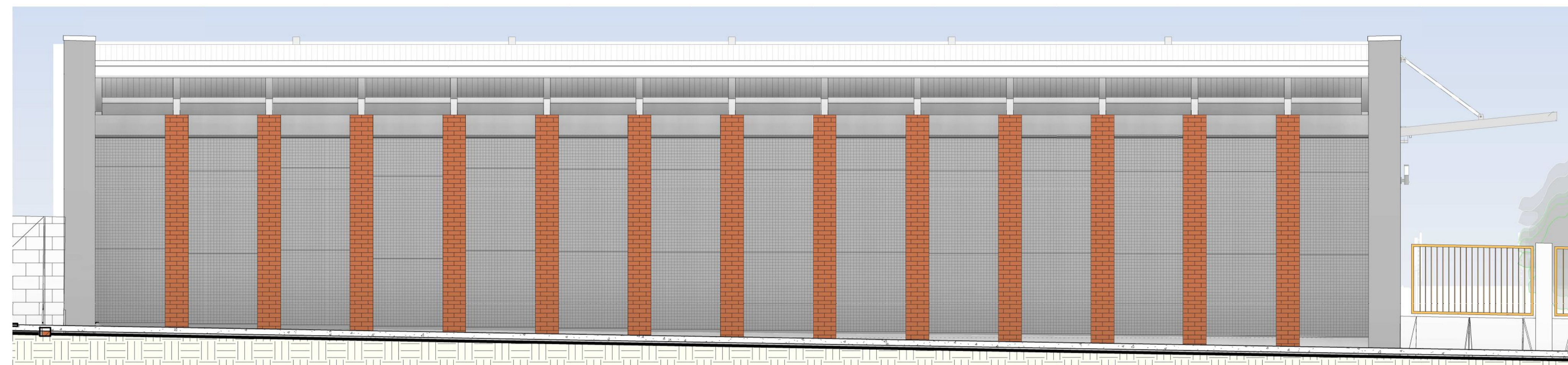

1 ELEVÇÃO SUL  
1 : 50

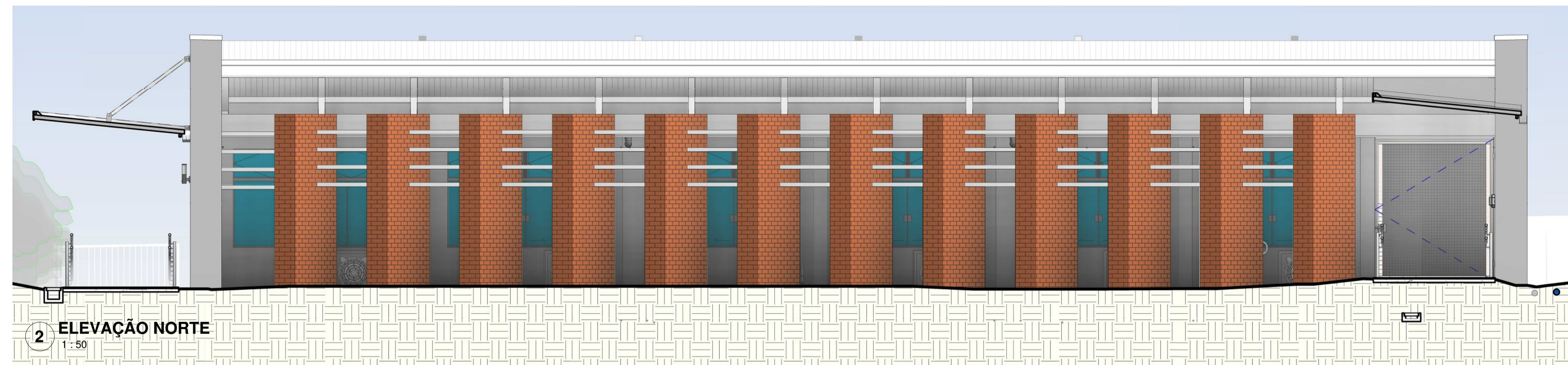

2 ELEVÇÃO NORTE  
1 : 50

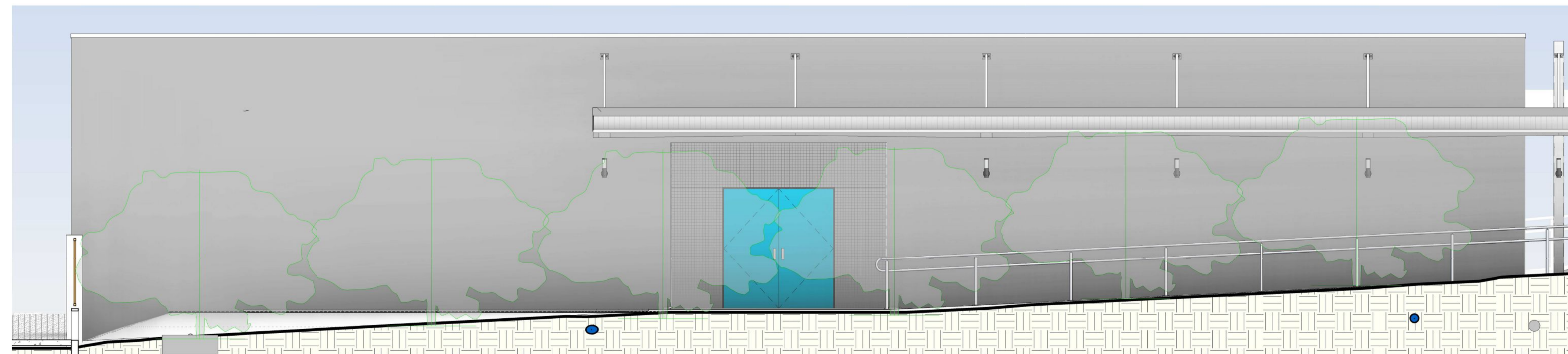

3 ELEVÇÃO LESTE  
1 : 50

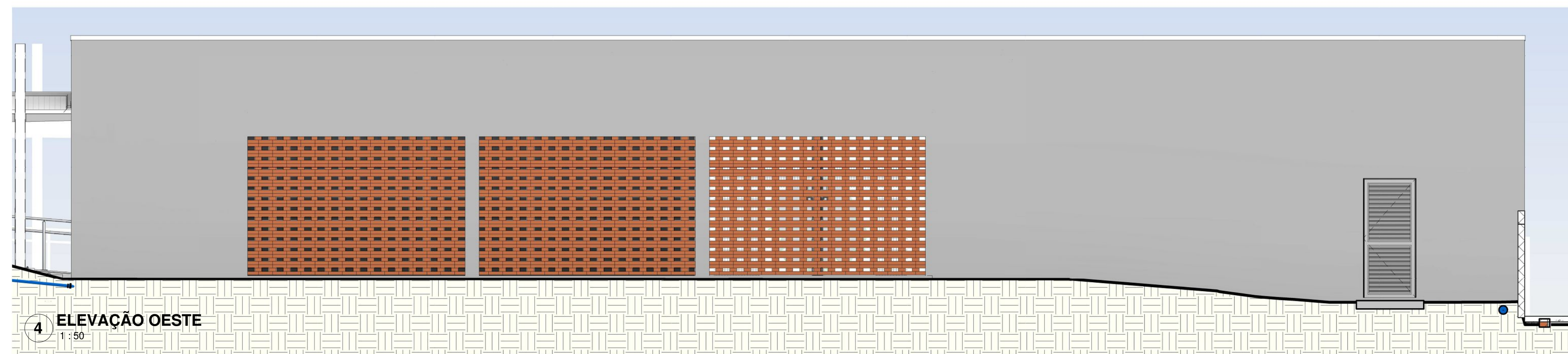

4 ELEVÇÃO OESTE  
1 : 50



## ARQUITETÔNICO

Projeto:  
**CONSTRUÇÃO DE UMA EDIFICAÇÃO ESCOLAR EM ALVENARIA - ESCOLA JOSÉ MARTINS FLORES**  
Local:  
Rua hortência, nº 340, Quadra 24, Lote único, Res. Sol Nascente, Naviraí - MS

Conteúdo:  
Elevações

**Prefeitura Municipal de Naviraí**  
cnpj:- 03.155.934/0001-90

Áreas: Prancha nº **A1.006** Data **NOVEMBRO/2019**

(Ver tabelas na prancha de Implantação)

Situação:

ANA PAULA K. S. ROCHA  
GERENTE DE OBRAS  
GERÊNCIA DE OBRAS

CARLOS EDUARDO B. DA SILVA  
ARQUITETO - CAU A66193-7  
RESPONSÁVEL TÉCNICO  
ARQUITETO E URBANISTA - MATRÍCULA 8229-5,  
GERÊNCIA DE OBRAS - NÚCLEO DE ARQUITETURA E URBANISMO

(Ver carimbo na prancha de Implantação)

RRT: 6868968

Desenho:  
Equipe de Projetos

Aprovação:

C:\Users\Usuario\Documents\ESC\_JOSÉ MARTINS FLORES\_AP\_01\_FEDERADO\_001\_cadastros\arq.rvt