

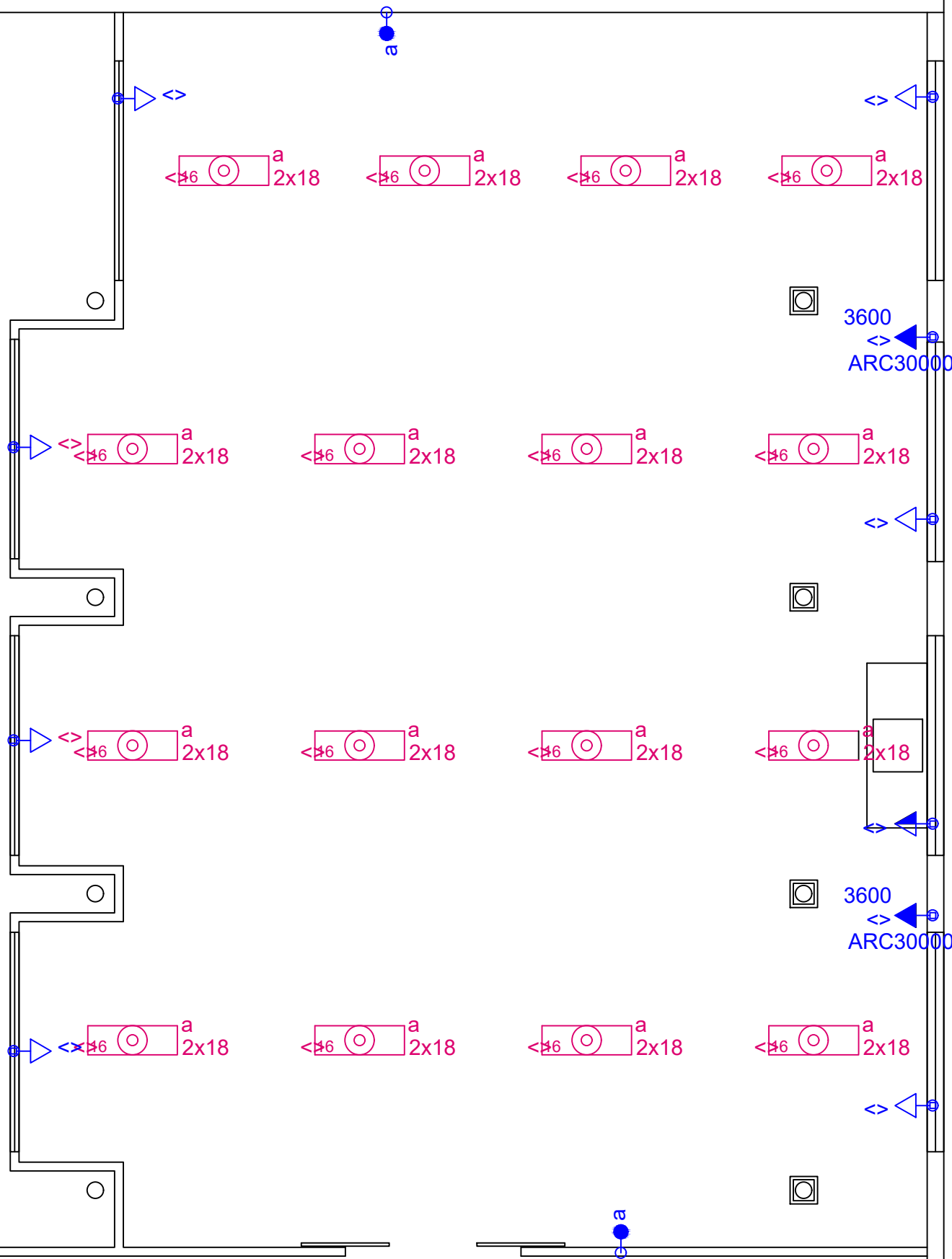

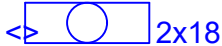

PROJEÇÃO DO BEIRAL



Legenda

-  LUMINÁRIA PARA LAMPADA LED 2X18W COM ALETA
-  INTERRUPTOR DE UMA SEÇÃO
-  TOMADA DE USO ESPECIFICO ALTA
-  TOMADA DE USO GERAL BAIXA
-  TOMADA DE USO GERAL MÉDIA

ELÉTRICO
escala 1:75



PREFEITURA MUNICIPAL DE NAVIRAÍ
CNPJ 03.155.934/0001-90

PROJETO ARQUITETÔNICO

FOLHA
06 /06

DATA JUNHO 2020

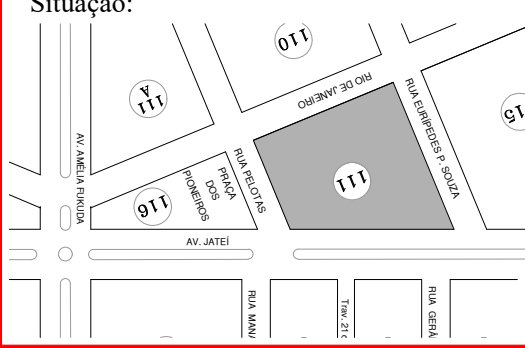
<p>Projeto: SALA LARANJA - COVID 19 Local: RUA PELOTAS 133 - NAVIRAÍ - MS</p>		<p>ANA PAULA K.S. ROCHA Gerente de Obras Gerência de Obras</p>						
<p>Conteúdo: PROJETO ELÉTRICO</p>								
<p>Situação:</p> 	<table border="1" style="width: 100%; border-collapse: collapse;"> <thead> <tr> <th>ÁREA</th> <th>M²</th> </tr> </thead> <tbody> <tr> <td>cobertura</td> <td>— 101,92</td> </tr> <tr> <td>área fechada</td> <td>— 92,32</td> </tr> </tbody> </table>	ÁREA	M ²	cobertura	— 101,92	área fechada	— 92,32	<p>VANESSA BORIN Engenheira Eletricista - CREA- PR 13.9918/D Núcleo de Projetos e Obras- matrícula- 8658/4</p>
ÁREA	M ²							
cobertura	— 101,92							
área fechada	— 92,32							

I:_OBRAS\2020-006-SALA LARANJA - HOSPITAL MUNICIPAL\DOCUMENTOS NOVOS - JULHO\SALA LARANJA - ELÉTRICO.dwg | Plot.: julho 3, 2020