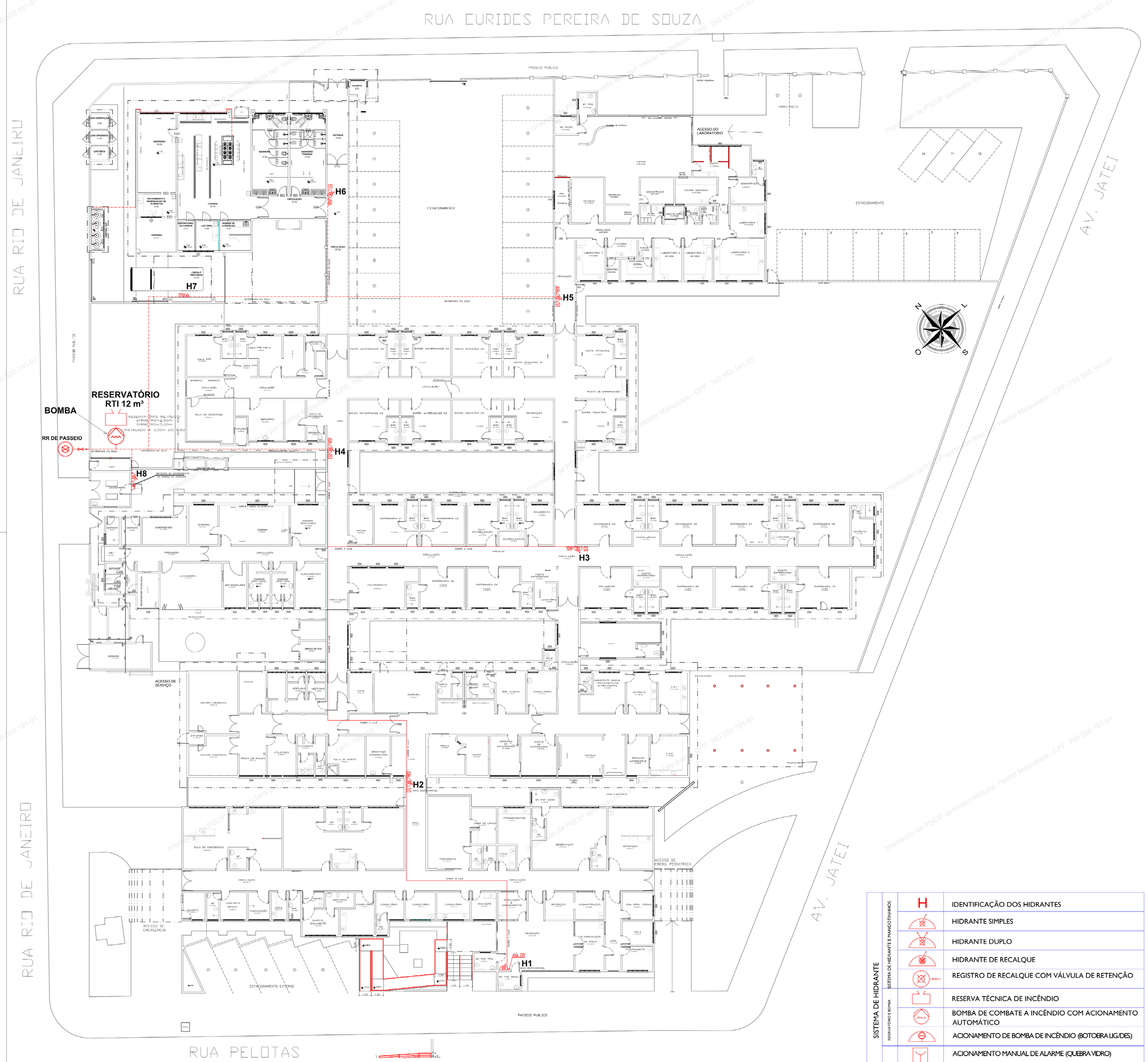

PLANTA BAIXA DA REDE DE HIDRANTE

Escala 1:200

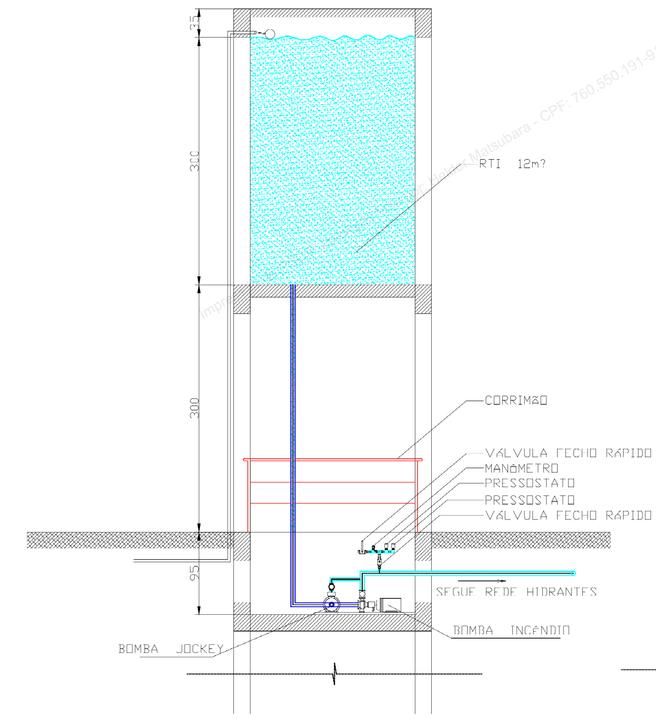

CORTE ESQUEMÁTICO

ESCALA 1:50

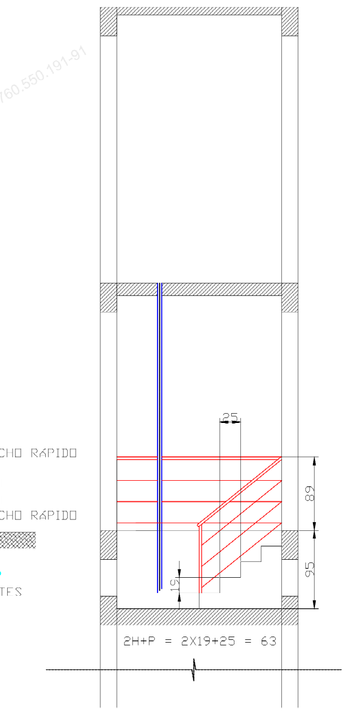

CORTE ESCADA

ESCALA 1:50

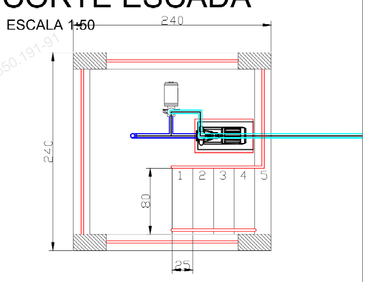

PLANTA BAIXA CASA DE BOMBAS

ESCALA 1:50

SISTEMA DE HIDRANTE	SISTEMA DE HIDRANTE E MANGOTINHOS	IDENTIFICAÇÃO DOS HIDRANTES
		HIDRANTE SIMPLES
		HIDRANTE DUPLO
		HIDRANTE DE RECALQUE
		REGISTRO DE RECALQUE COM VÁLVULA DE RETENÇÃO
	RESERVATÓRIO E BOMBA	RESERVA TÉCNICA DE INCÊNDIO
		BOMBA DE COMBATE A INCÊNDIO COM ACIONAMENTO AUTOMÁTICO
		ACIONAMENTO DE BOMBA DE INCÊNDIO (BOTOEIRA LIG/DES)
	ALARME	ACIONAMENTO MANUAL DE ALARME (QUEBRA VIDRO)
		AVISADOR SONORO TIPO SIRENE
		CENTRAL DE ALARME E DETECÇÃO

ESPAÇO DESTINADO AO USO EXCLUSIVO DO CBMMS:

ESTADO DE MATO GROSSO DO SUL
SECRETARIA DE ESTADO DE JUSTIÇA E SEGURANÇA PÚBLICA
CORPO DE BOMBEIROS MILITAR
SISTEMA PREVENIR
PSCIP APROVADO

Data: 25 de Agosto de 2020
Número: 6995

AUTENTICAÇÃO ELETRÔNICA

Para verificar a autenticidade deste PSCIP, consulte o código QRCode ao lado ou acesse http://sistemas.bombeiros.ms.gov.br/consulta-pscip.xhtml e informe o número do PSCIP.

PROCESSO DE SEGURANÇA CONTRA INCÊNDIO E PÂNICO

( ) NOVO (X) ATUALIZA O PSCIP Nº: 31/501.766/2017 ( ) SUBSTITUI O PSCIP Nº:

HOSPITAL MUNICIPAL - NAVIRAÍ MS

TÍTULO DO DESENHO:
PLANTA BAIXA - REDE DE HIDRANTE

OCUPAÇÃO:
DIVISÃO H3 – HOSPITAL E ASSEMELHADO

RAZÃO SOCIAL:
PREFEITURA MUNICIPAL DE NAVIRAI–MS

NOME FANTASIA:
HOSPITAL MUNICIPAL DE NAVIRAI–MS

ENDEREÇO:
RUA PELOTAS, 133 – CENTRO – NAVIRAI/MS

DATA: SET/2018 REVISÃO: SET/2018

Nº ART/RRT: 12201801017/6

OBSERVAÇÕES: ESCALA: INDICADA

QUADRO DE ÁREAS GERAL:
Área total construída: 3.361,25 m²
Área total do Lote/Terreno: 7.047,00 m²
Detalhamento do Quadro de Áreas: (ver prancha 01/11)

PRANCHA: 08/11
Nº PARCIAL / Nº TOTAL

RESPONSÁVEL TÉCNICO:
Nome: HELDER MATSUBARA
Título: ENG.CIVIL E SEG.DO TRABALHO
Registro: CREA 8092/D-MT VISTO 18472/MS
CPF/RG 760.550.191-91

PROPRIETÁRIO/RESPONSÁVEL PELO USO:
Nome: WELLINGTON DE MATTOS SANTUSSI
CPF/RG 221.643.358-64
CNPJ 03.155.934/0001-90

IMPRESSO POR: Helder Matsubara - Em: 08/03/2021
Impressão de PSCIP aprovado feita por Helder Matsubara - CPF: 760.550.191-91