

ISOMÉTRICO
Escala: 1:150

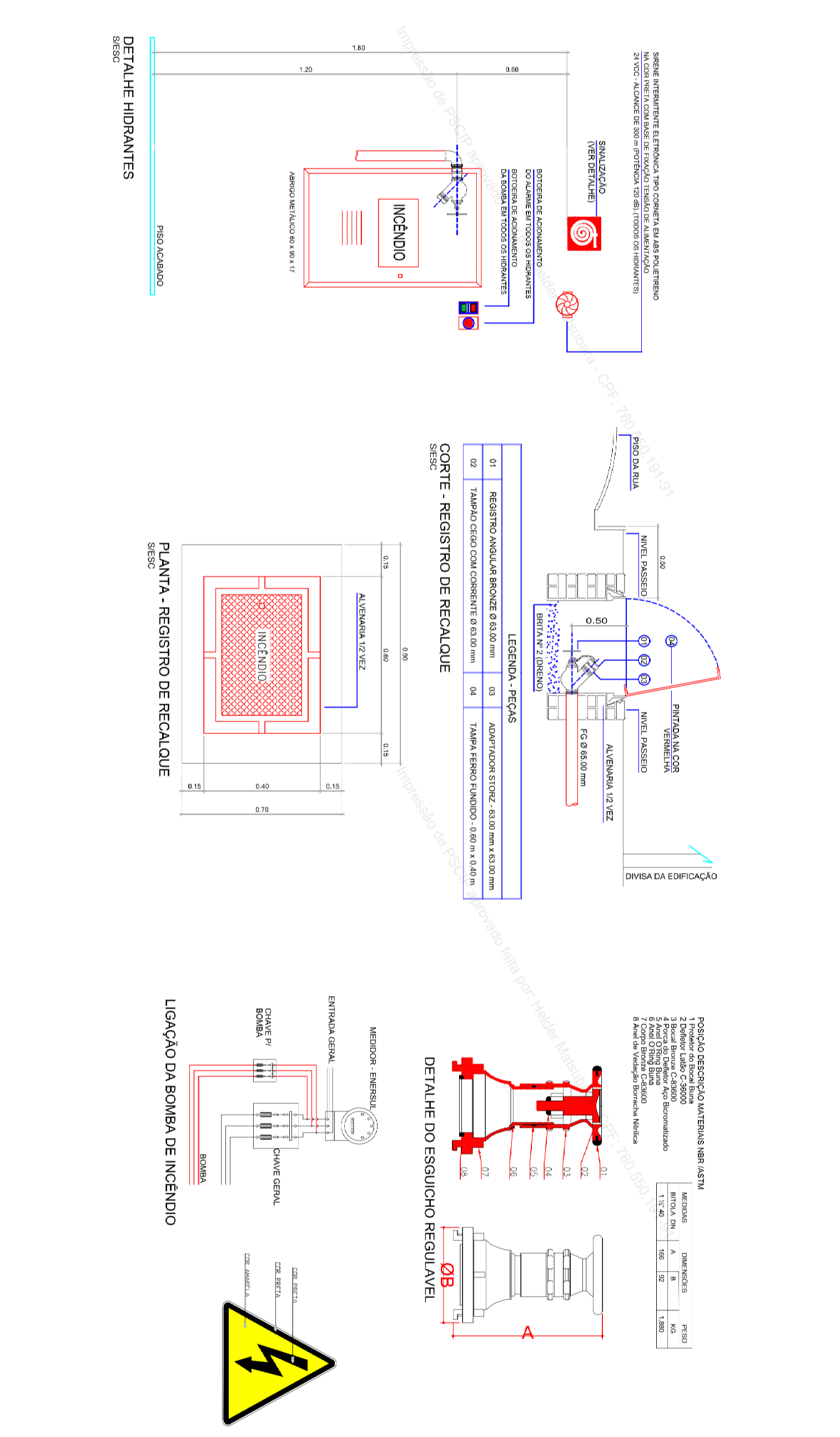
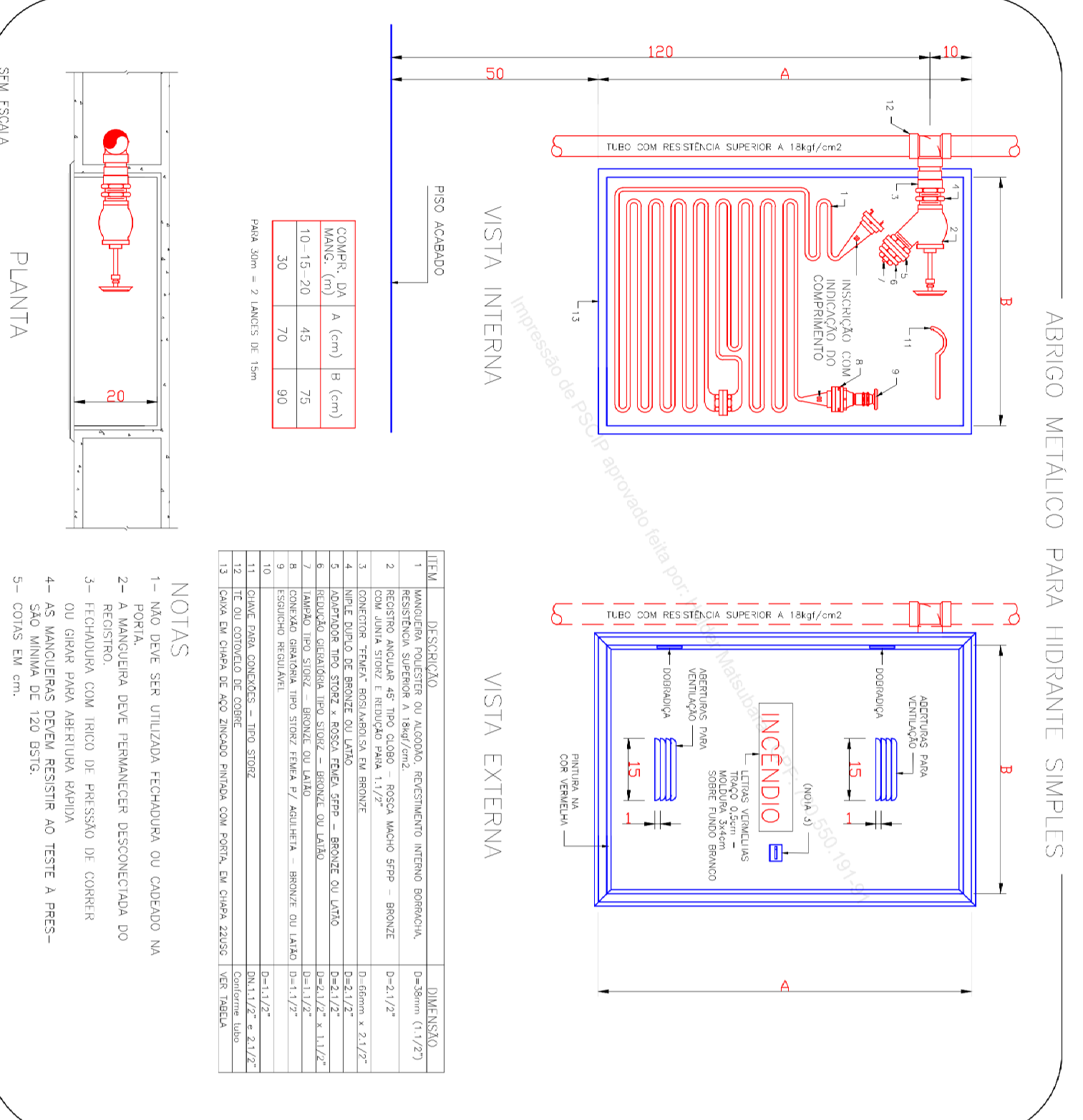

ESTADO DE MATO GROSSO DO SUL
SECRETARIA DE ESTADO DE JUSTIÇA E SEGURANÇA PÚBLICA
CORPO DE BOMBEIROS MILITARES
SISTEMA PREVENIR
PSCP APROVADO
Data: 25 de Agosto de 2020
Número: 6995

AUTENTICAÇÃO ELETRÔNICA

Para verificar a autenticidade deste PSCP, consulte o código QRCode ao lado ou acesse: <http://sistemas.bombeiros.ms.gov.br/consultar-pscp/whtrmi> e informe o número do PSCP.

HOSPITAL MUNICIPAL - NAVIRAÍ MS

PROCESSO DE SEGURANÇA CONTRA INCÊNDIO E PÂNICO

TÍTULO DO DESENHO: ISOMÉTRICO - HIDRANTE

OCCUPAÇÃO: HOSPITAL

RAZÃO SOCIAL: PREFEITURA MUNICIPAL DE NAVIRAÍ-MS

NOME FANTASIA: HOSPITAL MUNICIPAL DE NAVIRAÍ-MS

ENDEREÇO: RUA PELOTAZ, 133 - CENTRO - NAVIRAÍ/MS

DATA: SET/2018

REVISÃO: SET/2018

Nº ART/PROJ: 1130180101776

QUADRO DE ÁREAS GERAIS:

ÁREA	ÁREA TOTAL	ÁREA ÚTIL	ÁREA COBERTA
Área total construída:	3.361,25 m ²		
Área total do Lote/Terreno:	7.047,00 m ²		

Delimitamento do Quadro de Áreas: (ver planilha 01/11)

RESPONSÁVEL TÉCNICO: WELINGTON DE MATOS SANTUSSI

Nome: WELINGTON DE MATOS SANTUSSI
CPF/RG: 221.643.356/64
CNPJ: 03.158.934/0001-90

09/11
Nº PARCIAL / Nº TOTAL