

FACHADA RUA PELOTAS  
Escala: 1/150

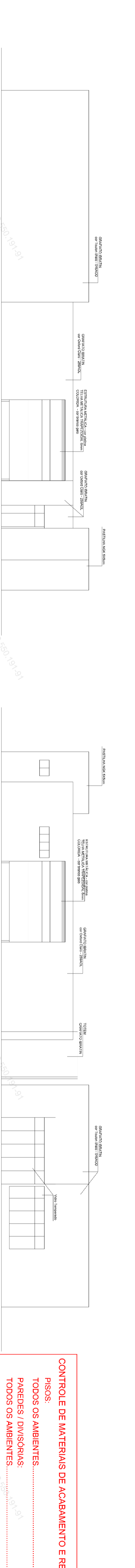

FACHADA EURPEDES PEREIRA DE SOUZA  
Escala: 1/150

FACHADA RUA JATEI  
Escala: 1/150



FACHADA LATERAL  
Escala: 1/150

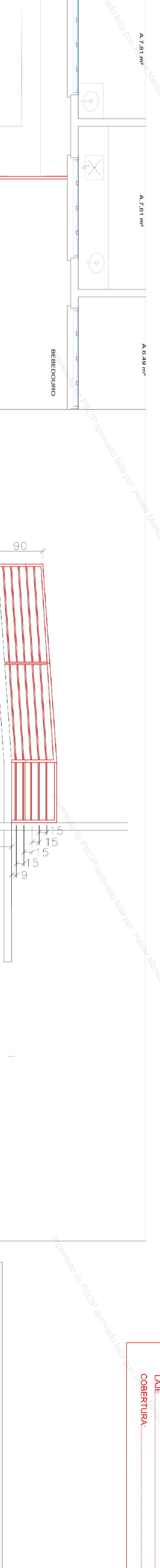

FACHADA RUA JATEI  
Escala: 1/150

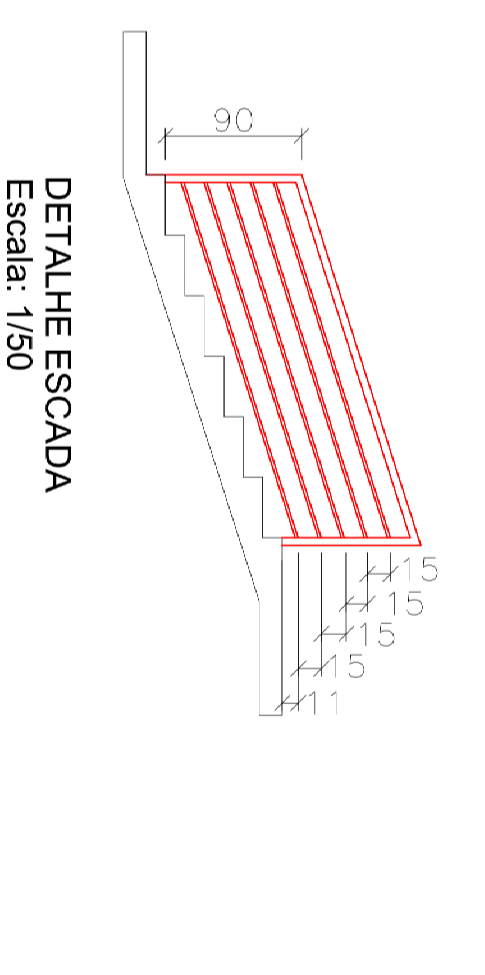
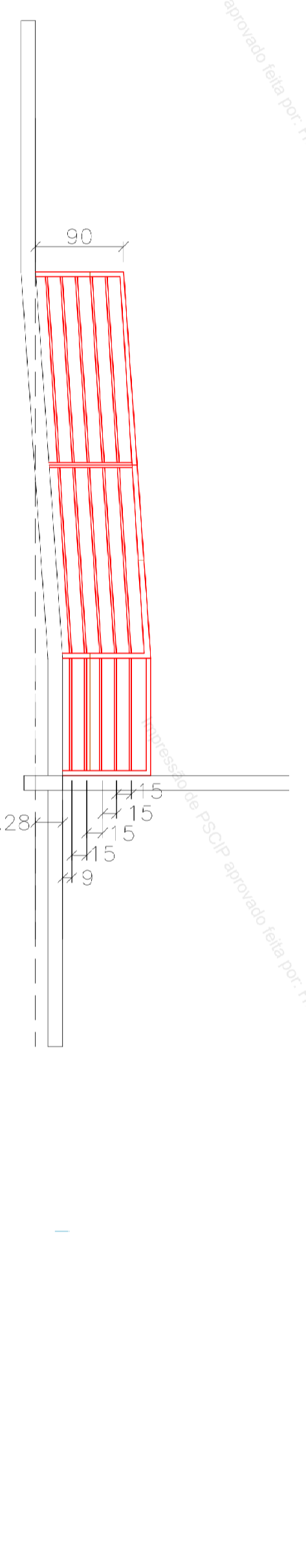

PLANTA BAIXA - DETALHE RAMPA E ESCADA  
Escala: 1/50

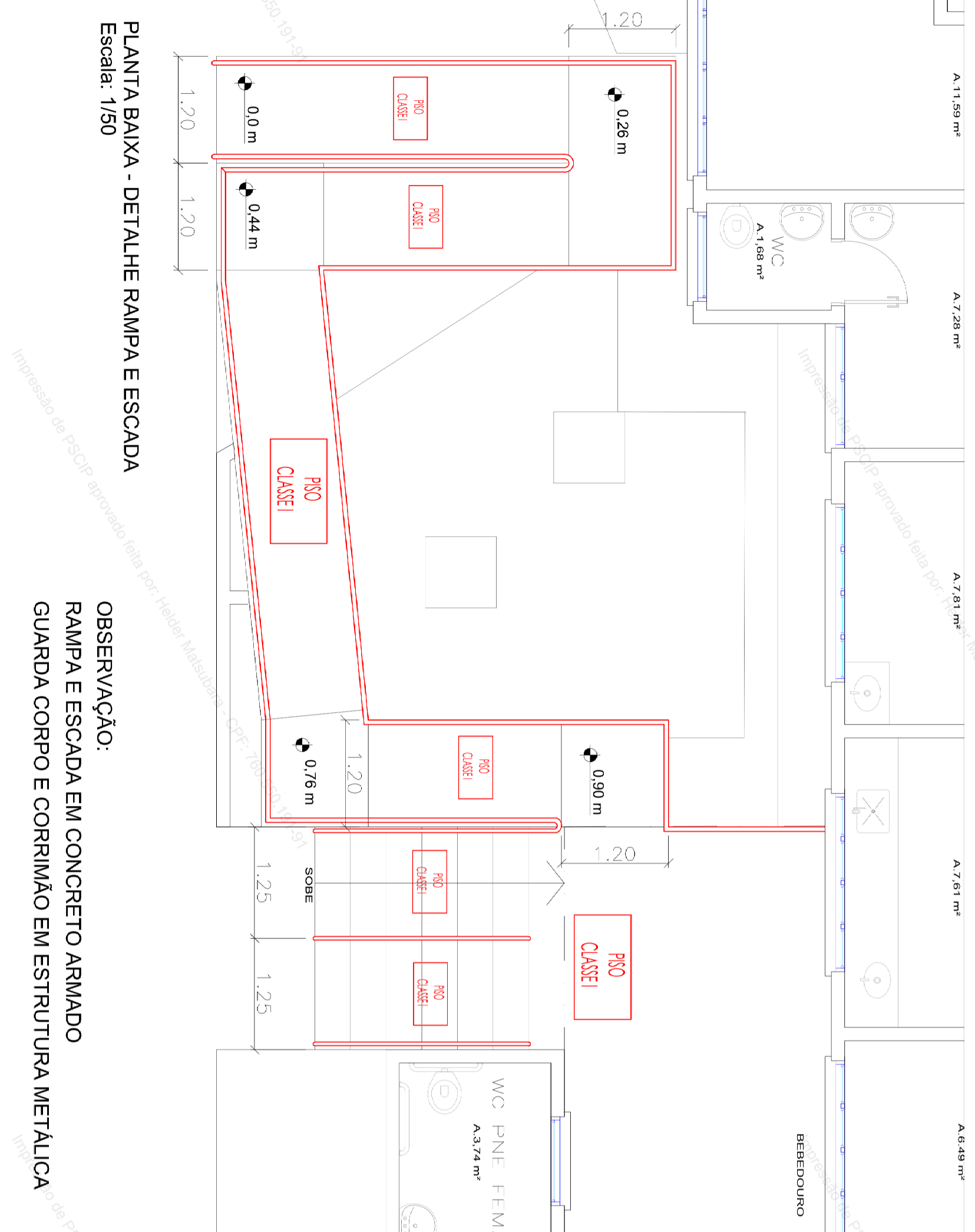

OBSERVAÇÃO:  
RAMPA E ESCADA EM CONCRETO ARMADO  
GUARDA CORPO E CORRIMÃO EM ESTRUTURA METÁLICA

DETALHE RAMPA  
Escala: 1/50

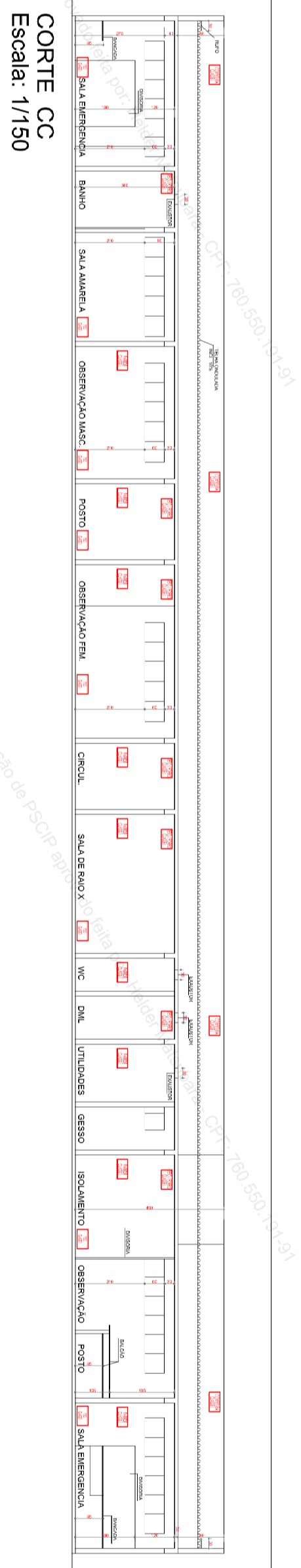

DETALHE ESCADA  
Escala: 1/50

CORTE AA  
Escala: 1/150

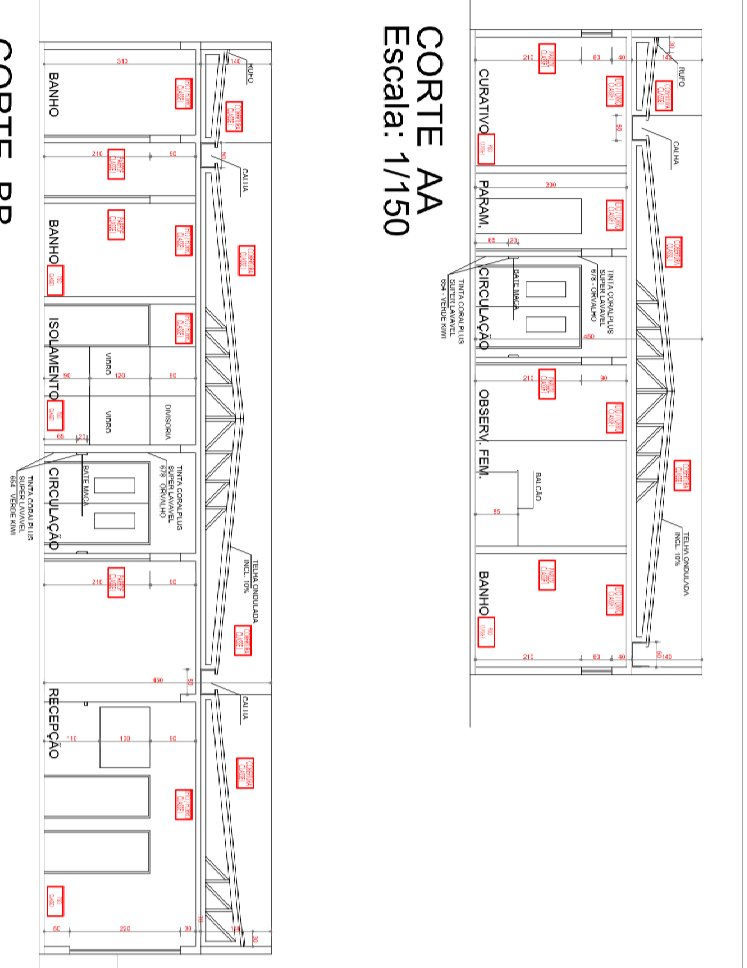

CORTE BB  
Escala: 1/150

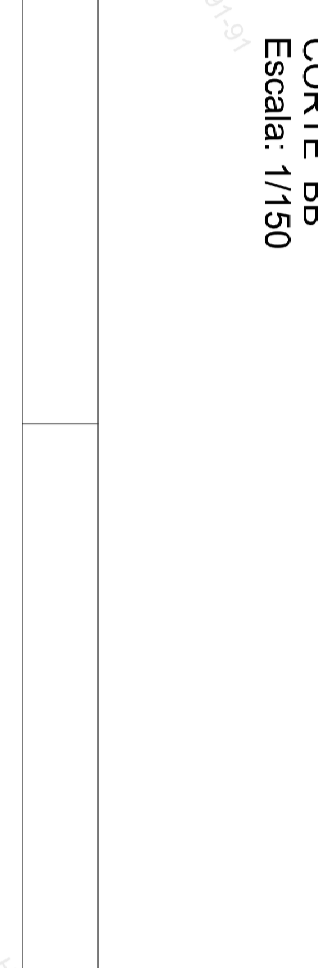

CORTE DD  
Escala: 1/150

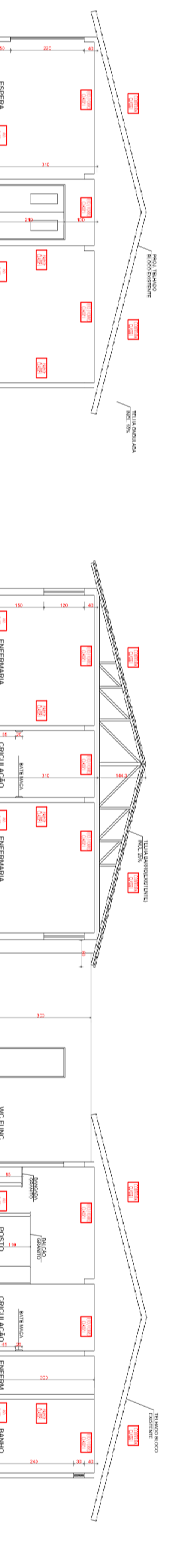

CORTE EE  
Escala: 1/150

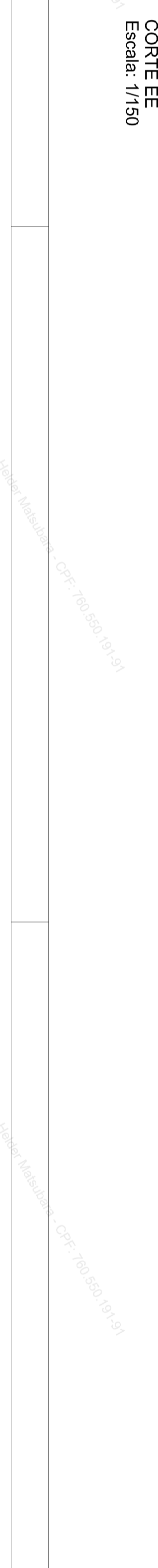

ESPAÇO DESTINADO AO USO EXCLUSIVO DO CBMMS:

CONTROLE DE MATERIAIS DE ACABAMENTO E REVESTIMENTO (CMAR)	
PISOS:	..... CLASSE I
TODOS OS AMBIENTES:	..... CLASSE I
PAREDES / DIVISÓRIAS:	..... CLASSE I
TODOS OS AMBIENTES:	..... CLASSE I
TETO / FORRO:	..... CLASSE I
LAE:	..... CLASSE I
COBERTURA:	..... CLASSE I

ESTADO DE MATO GROSSO DO SUL  
SECRETARIA DE ESTADO DE JUSTIÇA E SEGURANÇA PÚBLICA  
CORPO DE BOMBEIROS MILITARES  
SISTEMA PREVENIR  
**PSCIP APROVADO**  
Data: 25 de Agosto de 2020  
Número: 6995  
AUTENTICAÇÃO ELETRÔNICA

PROCESSO DE SEGURANÇA CONTRA INCÊNDIO E PÂNICO  
HOSPITAL MUNICIPAL - NAVIRAÍ MS

TÍTULO DO DESENHO:	CORTES E FACHADAS		
OCCUPAÇÃO:	HOSPITAL MUNICIPAL DE NAVIRAÍ-MS		
DIVISÃO:	DIVISÃO DE PROJETOS		
RAZÃO SOCIAL:	HOSPITAL MUNICIPAL DE NAVIRAÍ-MS		
NOME FANTASIA:	HOSPITAL MUNICIPAL DE NAVIRAÍ-MS		
ENDEREÇO:	RUA PELOTAS, 133 - CENTRO - NAVIRAÍ/MS		
DATA:	SET/2018	REVISÃO:	SET/2018
Nº ART/ART:	1370180101776	ESCALA:	INDICADA
OBSERVAÇÕES:	QUADRO DE ÁREAS GERAIS:		
Área total construída:	3.361,25 m <sup>2</sup>	Área total do lote/terreno:	7.047,00 m <sup>2</sup>
Delimitamento do Quadro de áreas: (ver planilha 01/11)		Nº PARCELA/Nº TOTAL	
RESPONSÁVEL TÉCNICO:		PROPRIETÁRIO/RESPONSÁVEL PELO USO:	
Nome: HELDER MATSUBARA CPF/RG: 221.813.338/04 CNPJ: 03.153.534/0001-90		Nome: WELLINGTON DE MATTOS SANTUSSI CPF/RG: 221.813.338/04 CNPJ: 03.153.534/0001-90	