

PLANTA BAIXA

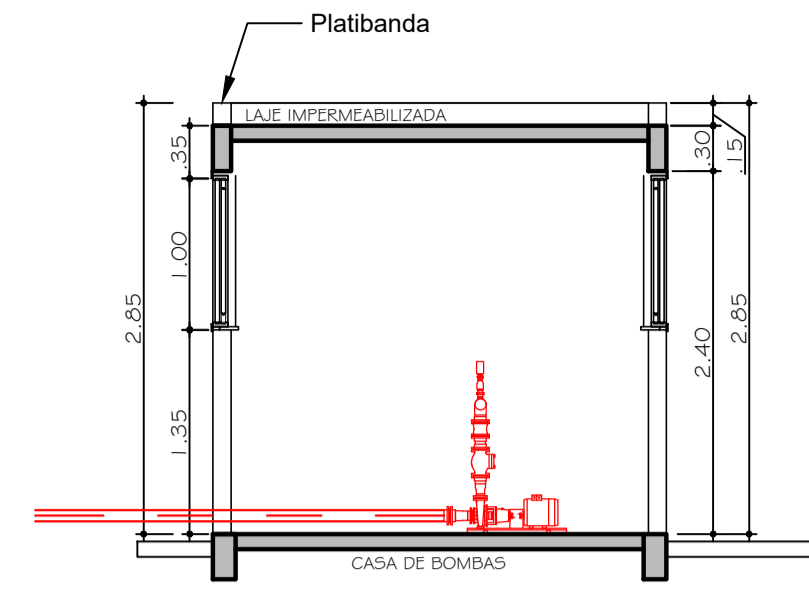

CORTE BB

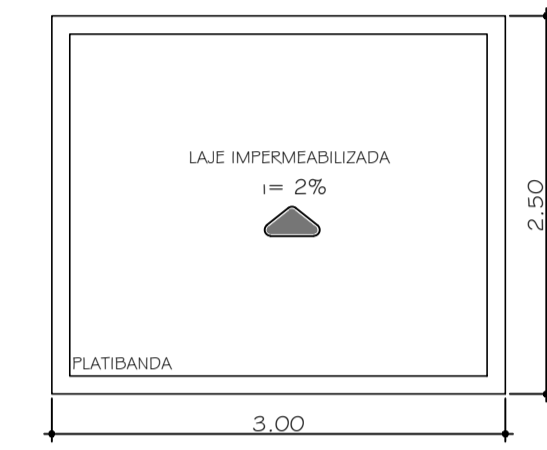

PLANTA COBERTURA

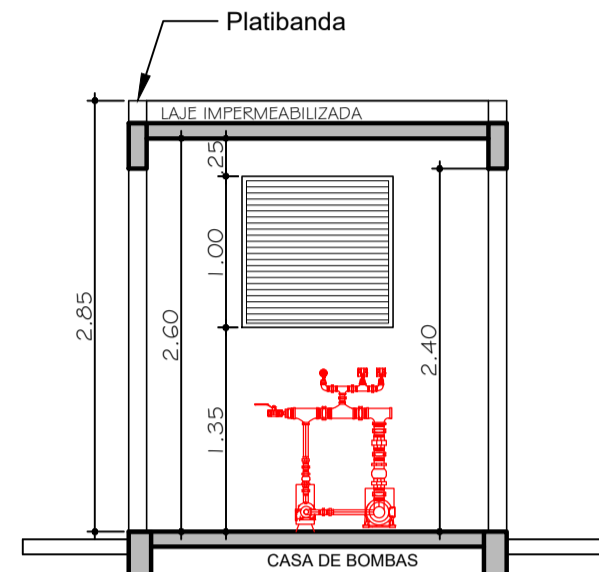

CORTE AA

CASA DE BOMBAS

Escala 1:50

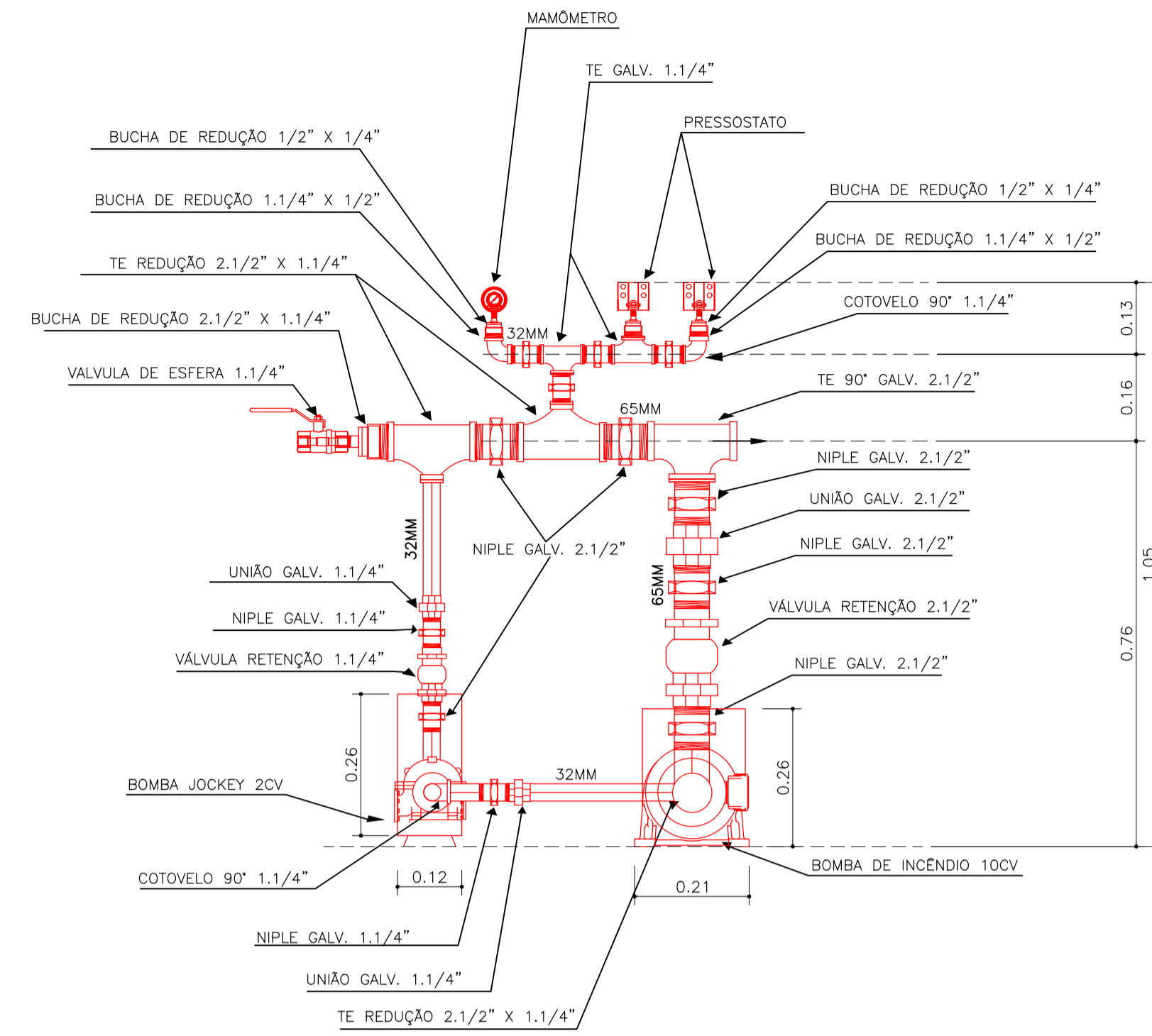

DETALHAMENTO MOTOBOMBAS

Escala 1:10

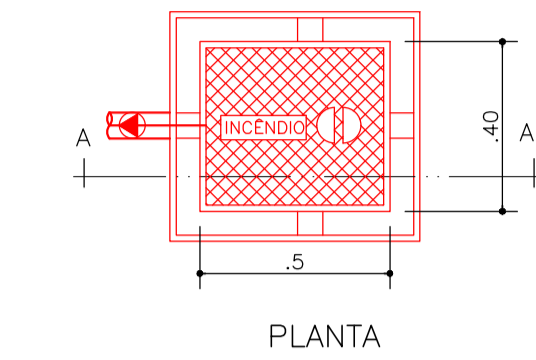

PLANTA

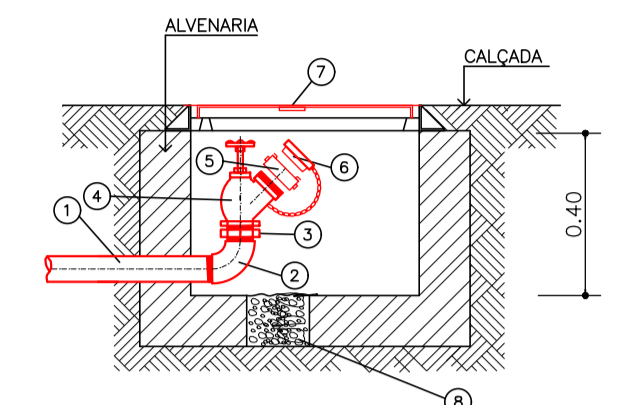

CORTE AA'

LEGENDA

- 1 - TUBO F" G" #2 1/2"
- 2 - COTOVELO 90°x#2 1/2"
- 3 - NIPLE DUPLIO F" G" #2 1/2"
- 4 - REGISTRO GLOBO ANGULAR 45° #2 1/2"
- 5 - ADAPTADOR C/ROSCA MACHO P/ ENGATE RÁPIDO #2 1/2"
- 6 - TAMPÃO C/ ENGATE RÁPIDO C/ CORRENTE
- 7 - TAMPA DE FERRO FUNDIDO COM INSCRIÇÃO INCÊNDIO
- 8 - BRITA

DETALHE - HIDRANTE DE RECALQUE

Escala 1:20

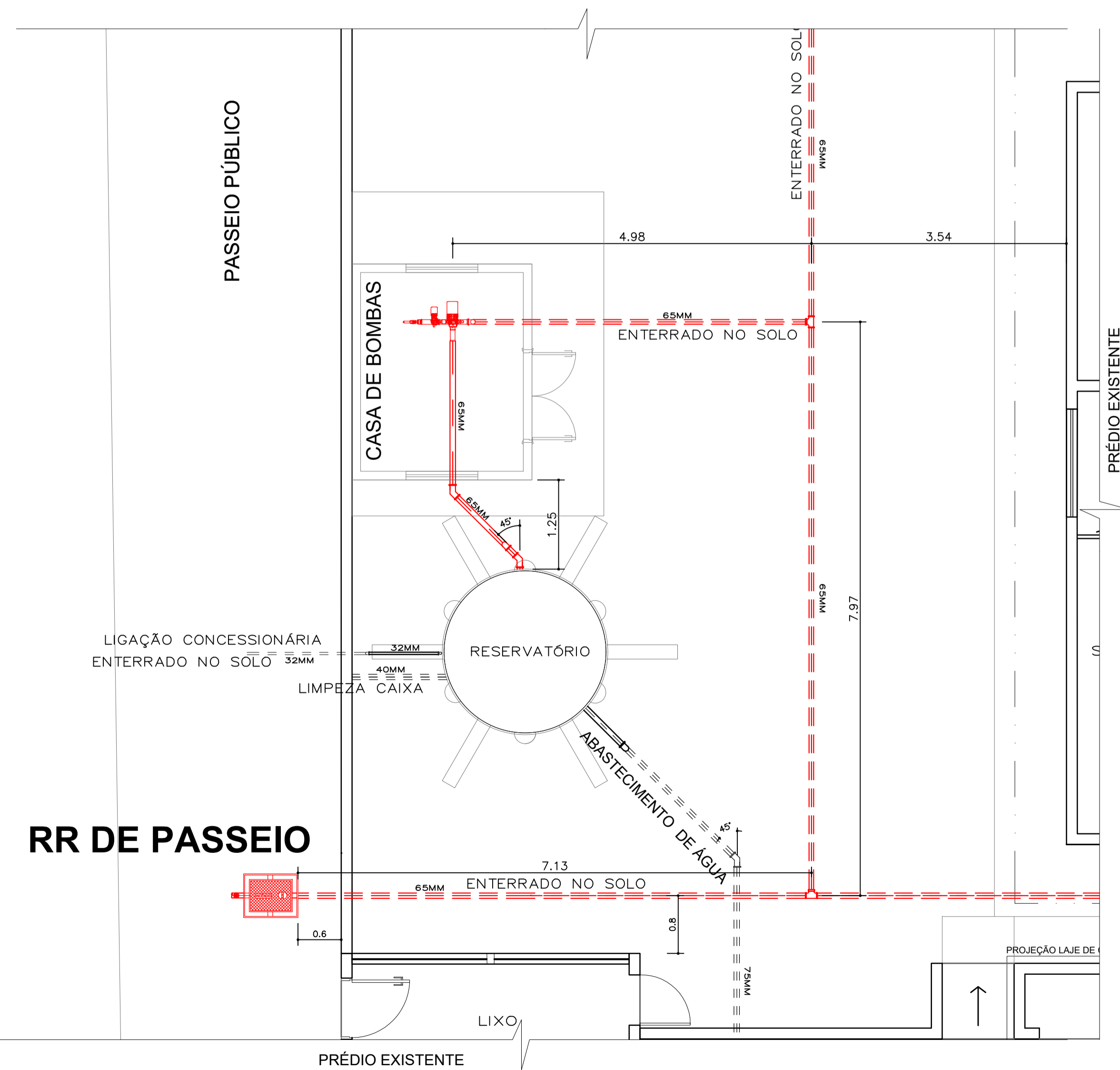

IMPLANTAÇÃO CAIXA D'ÁGUA / CASA DE BOMBAS

Escala 1:50

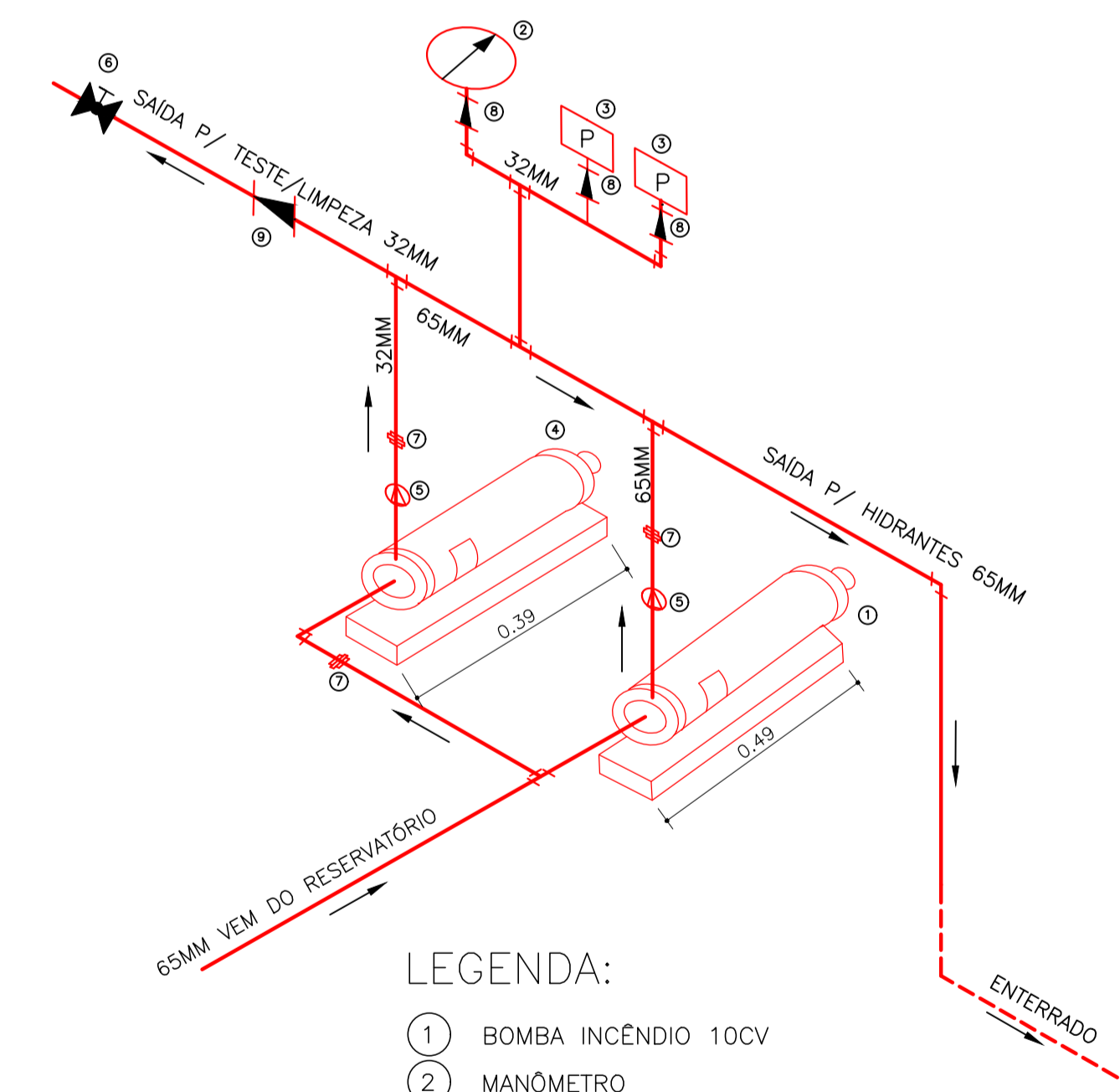

LEGENDA:

- 1 BOMBA INCÊNDIO 10CV
- 2 MANÔMETRO
- 3 PRESSOSTATO
- 4 BOMBA JOCKEY 2CV
- 5 VÁLVULA RETENÇÃO
- 6 VALVULA DE ESFERA
- 7 UNIÃO GALV.
- 8 BUCHA DE REDUÇÃO DE 1.1/4" X 1/2" E DE 1/2" PARA 1/4"
- 9 BUCHA DE REDUÇÃO DE 2.1/2" X 1.1/4"

ISOMÉTRICO MOTOBOMBAS

Escala 1:10

ESPAÇO DESTINADO AO USO EXCLUSIVO DO CBMMs:

PROCESSO DE SEGURANÇA CONTRA INCÊNDIO E PÂNICO

() NOVO () ATUALIZA O PSCIP Nº: 31/501.266/2017 () SUBSTITUI O PSCIP Nº:

HOSPITAL MUNICIPAL - NAVIRAÍ MS

TÍTULO DO DESENHO:
CASA DE BOMBAS / DETALHES

OCUPAÇÃO:
DIMISÃO H3 - HOSPITAL E ASSEMBLHADO

RAZÃO SOCIAL:
PREFEITURA MUNICIPAL DE NAVIRAÍ-MS

NOME FANTASIA:
HOSPITAL MUNICIPAL DE NAVIRAÍ-MS

ENDEREÇO:
RUA PELOTAS, 133 - CENTRO - NAVIRAÍ/MS

DATA: ABR/2021 REVISÃO:

Nº ART/RR: 1320180101776

OBSERVAÇÕES: ESCALA: INDICADA PRANCHA:

QUADRO DE ÁREAS GERAL: Área total construída: 3.361,25 m² Área total do Lote/Terreno: 7.047,00 m² Detalhamento do Quadro de Áreas:

RESPONSÁVEL TÉCNICO: PROPRIETÁRIO/RESPONSÁVEL PELO USO:

Nome: HELDER MATSUBARA Nome: RHAIZA REJANE NEME DE MATOS
Título: ENG.CIVIL E SEG.DO TRABALHO CPF/RG 017.491.841-09
Registro: CREA 8092/D-MT VISTO 18472/MS CNPJ 03.155.934/0001-90
CPF/RG 760.550.191-91

ÚNICA
Nº PARCIAL / Nº TOTAL