

NOTA: SE REPETEM POR 6X

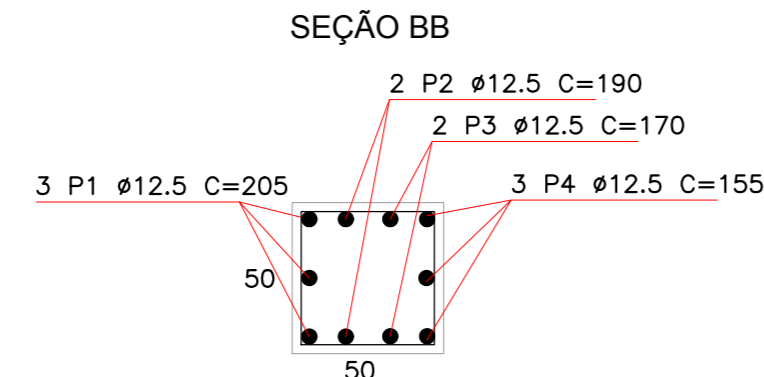

OBS: 3CM COBRIMENTO

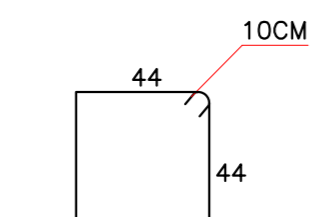

7 P5  $\phi$ 5.0 C/15 C=186

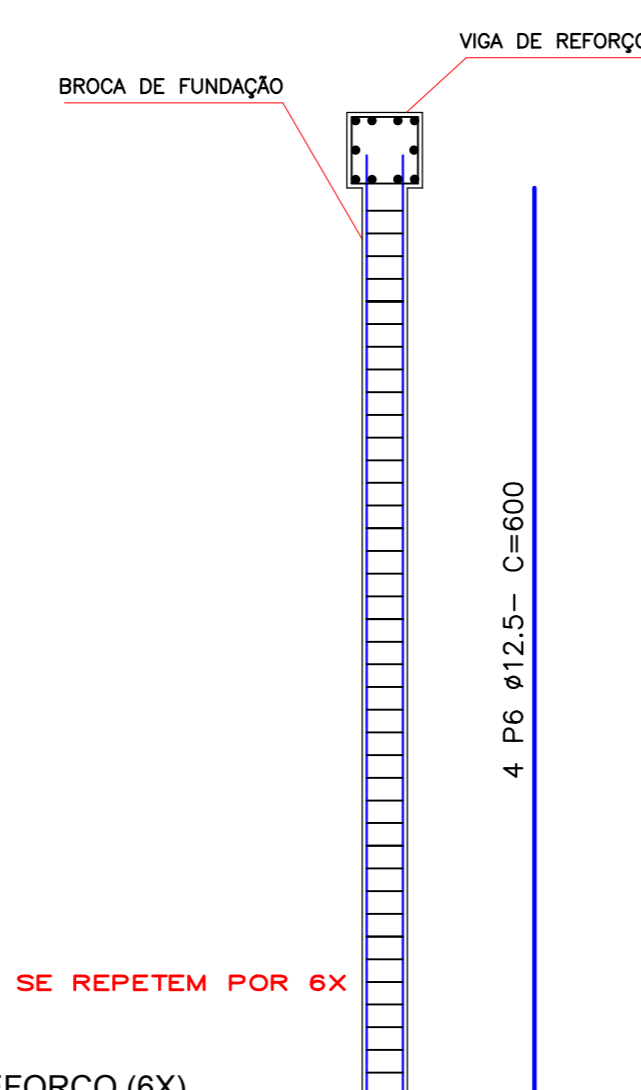

NOTA: SE REPETEM POR 6X

REFORÇO (6X)

Escala 1:50

VISTA AA

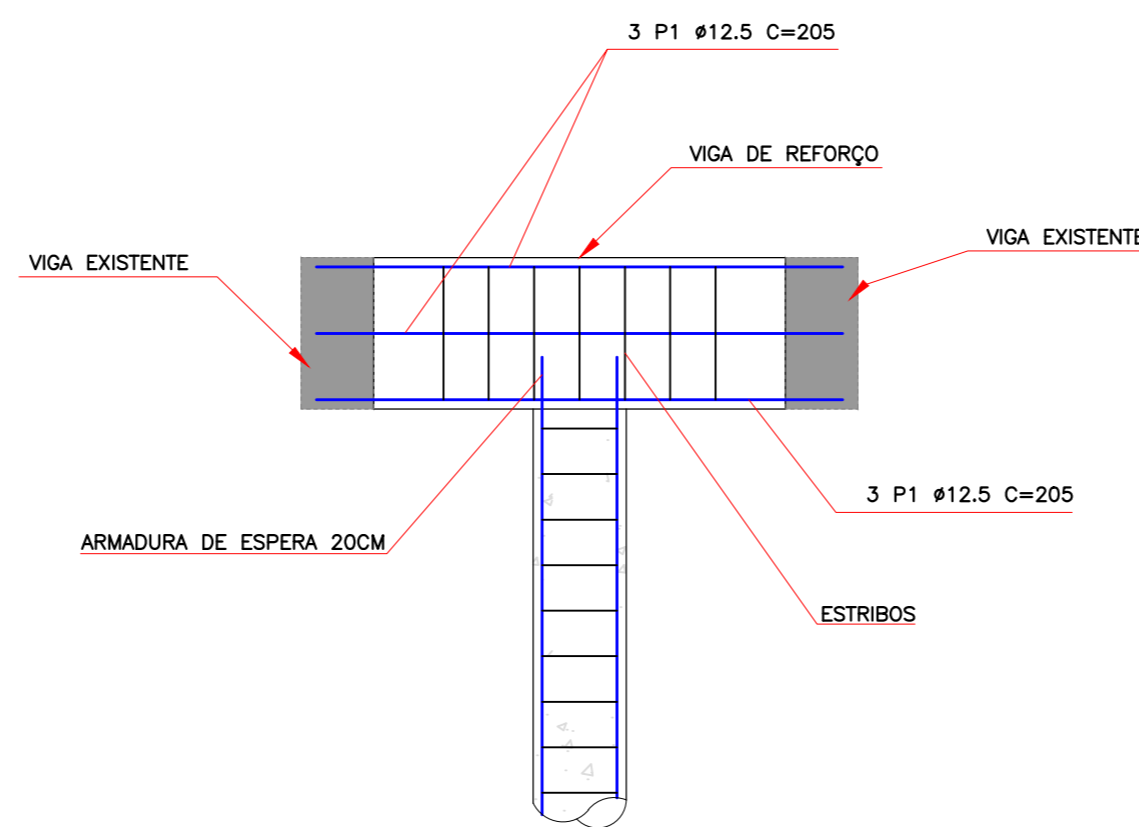

NOTA: SE REPETEM POR 6X

VISTA AA VIGA REFORÇO (6X)

Escala 1:50

TABELA DE MATERIAIS

POSIÇÃO	$\phi$ (mm)	QUANT.	COMP. UNIT.	COMPRI. (cm)
P1	12.5	18	205	3690
P2	12.5	12	190	2280
P3	12.5	12	170	2040
P4	12.5	18	155	2790
P5	5.0	42	186	7812
P6	12.5	24	600	14400
P7	5.0	234	86	19984

RESUMO DE AÇO

$\phi$ (mm)	COMPRI. (cm)	PESO (Kg/m)	PESO (Kg)	+10% (Kg)
12.5	25200	0.994	252	278
5.0	27796	0.14	39	43
<b>TOTAL</b>	<b>52696</b>	<b>-</b>	<b>-</b>	<b>-</b>

FCK = 25MPA

PLANTA VIGA REFORÇO (6X)

Escala 1:50

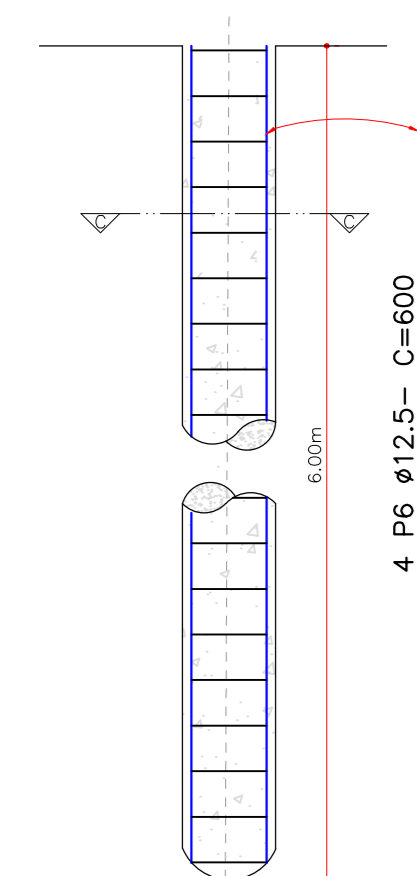

NOTA: SE REPETEM POR 6X

DETALHE BROCA (6x)

Escala 1:50

SEÇÃO CC

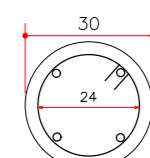

OBS: 3CM COBRIMENTO

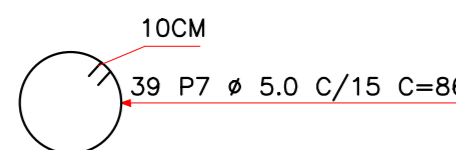

10CM

39 P7  $\phi$  5.0 C/15 C=86

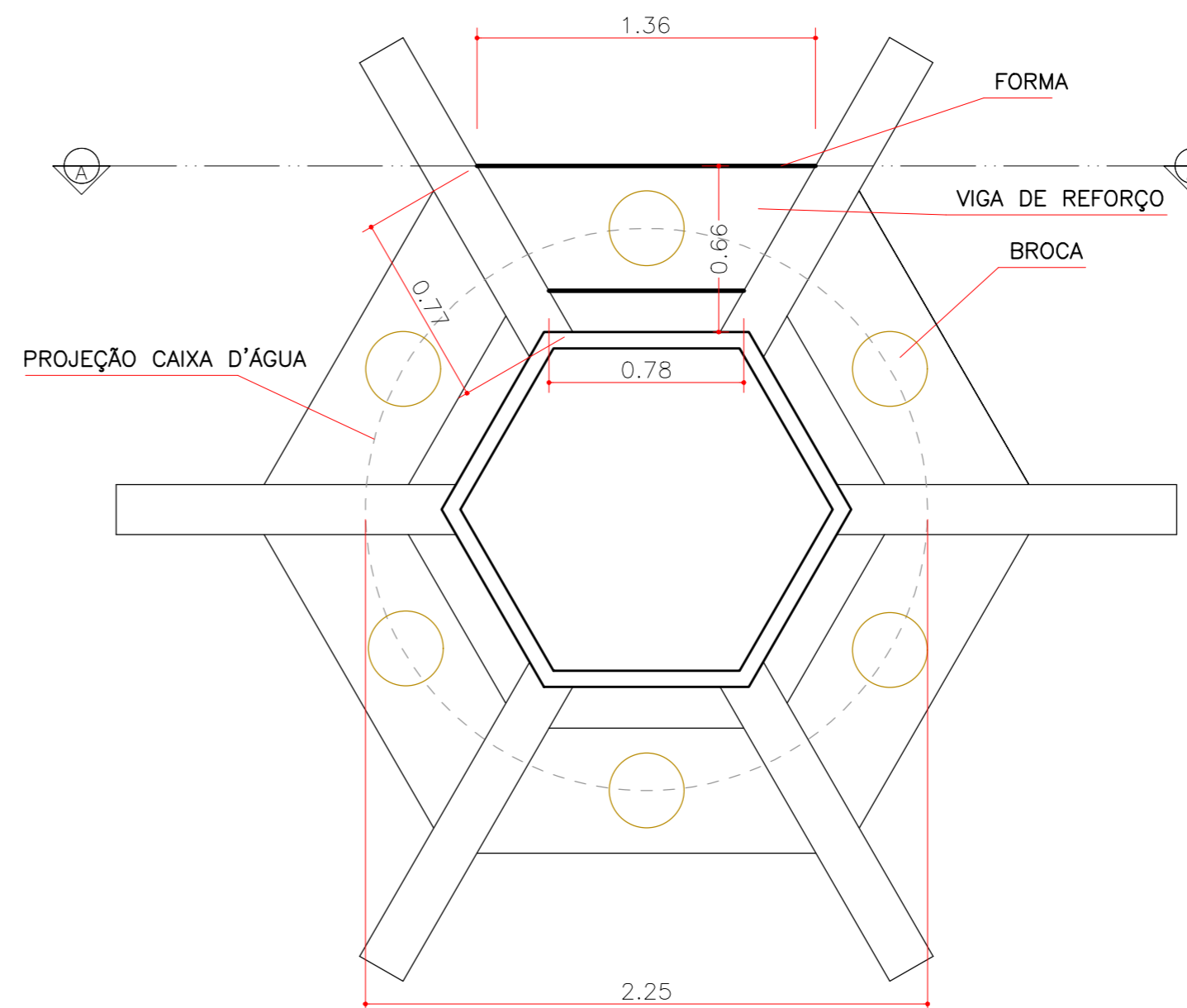

NOTA: AS DIMENSÕES DAS FORMAS SE REPETEM.

PLANTA DE FORMAS

Escala 1:25



HOSPITAL MUNICIPAL - NAVIRAÍ MS

TÍTULO DO DESENHO:  
DETALHAMENTO REFORÇO DA VIGA DE FUNDAÇÃO DA CAIXA D'ÁGUA

RAZÃO SOCIAL:  
PREFEITURA MUNICIPAL DE NAVIRAÍ-MS

NOME FANTASIA:  
HOSPITAL MUNICIPAL DE NAVIRAÍ-MS

ENDEREÇO:  
RUA PELOTAS, 133 - CENTRO - NAVIRAÍ/MS

DATA: MAI/2021 REVISÃO: ...

OBSERVAÇÕES: ESCALA: INDICADA

QUADRO DE ÁREAS GERAL:  
Área total construída: 3.361,25 m<sup>2</sup>  
Área total do Lote/Terreno: 7.047,00 m<sup>2</sup>  
Detalhamento do Quadro de Áreas:

PRANCHA:  
**ÚNICA**  
Nº PARCIAL / Nº TOTAL

RESPONSÁVEL TÉCNICO:  
Nome: HELDER MATSUBARA  
Título: ENG.CIVIL E SEG.DO TRABALHO  
Registro: CREA 8092/D-MT VISTO 18472/MS  
CPF/RG 760.550.191-91

PROPRIETÁRIO/RESPONSÁVEL PELO USO:  
Nome: RHAIZA REJANE NEME DE MATOS  
CPF/RG 017.491.841-09  
CNPJ 03.155.934/0001-90