LEGENDA

- A CONSTRUIR
- A DEMOLIR
- EXISTENTE
- A SUBSTITUIR
- REPARO NO TELHADO
- TROCA DE CALHA
- TROCA DE FORRO DE MADEIRA POR FORRO DE PVC

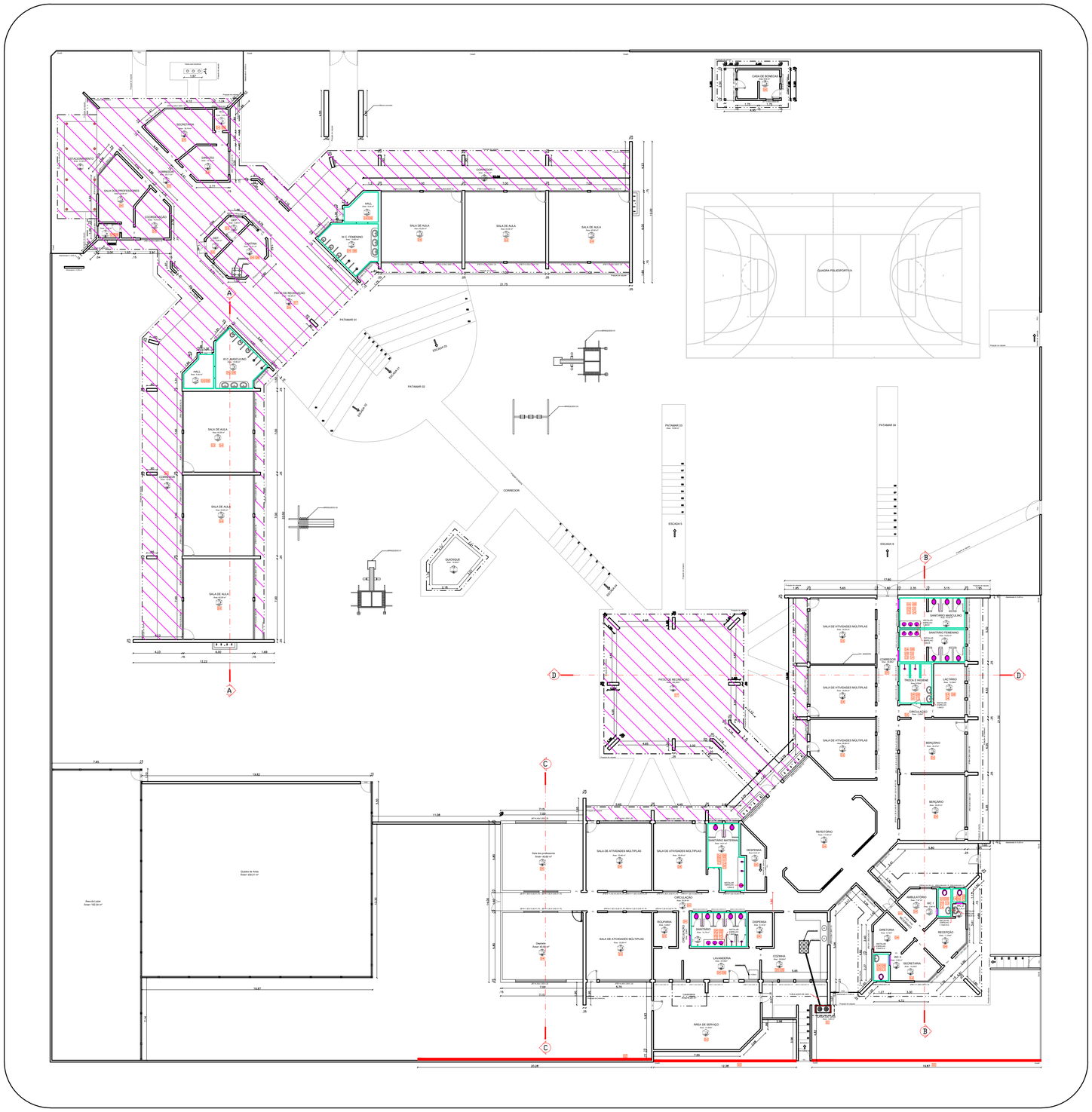

LEGENDA DE TEXTO

CÓDIGO	DESCRIÇÃO
01	CONSTRUÇÃO CASA DE GÁS
02	CONSTRUÇÃO DE MURO DE ARRIMO
03	APLICAÇÃO DE MASSA E LIXAMENTO
04	PINTURA EM PAREDES E TETO
05	REPAROS EM TELHADO
06	REPARO EM LAJE
07	SUBSTITUIÇÃO DE FORRO DE MADEIRA POR FORRO DE PVC
08	SUBSTITUIÇÃO DE REVESTIMENTO
09	SUBSTITUIÇÃO DE PORTA
10	SUBSTITUIÇÃO DE BANCADA DE GRANITO 1.80X0.60 COM 3 CUBAS E 3 TORNEIRAS
11	SUBSTITUIÇÃO DE LAVATÓRIO COM TORNEIRA
12	SUBSTITUIÇÃO DE CHUVEIRO ELÉTRICO
13	INSTALAR ESPELHO
14	SUBSTITUIÇÃO DE VASO SANITÁRIO
15	BANCADA DE GRANITO 2.9x0.6 m COM APOIO EM MÃO FRANCESA COM 1 CUBA, 1 TORNEIRA E 2 CHUVEIROS

2 PLANTA BAIXA REFORMA

ESCALA 1:200

APROVAÇÃO

PREFEITURA MUNICIPAL DE NAVIRAÍ

OBRA
REFORMA CRECHE MARIA JOSÉ DA SILVA CANÇADO

LOCAL
AV. NOVA ANDRADINA - NAVIRAÍ/MS

ÁREA CONSTRUIDA
2388,12 m²
ÁREA DO TERRENO
7516,19 m²

RESPONSÁVEL TÉCNICO P/ PROJETO
FABIANO COSTA
CAU: A30439-5

PREFEITO
RHAIZA REJANE NEME DE MATOS
CNPJ 03.155.934/0001-90

DISCIPLINA
PROJETO ARQUITETÔNICO

CONTEÚDO
PLANTA BAIXA REFORMA

FOLHA
2/4

ESCALA
COMO INDICADO

DATA
MAI/2021

CONVÊNIO

COORDENADAS
23°04'16.0"S
54°12'32.7"W