

LEGENDA

- A CONSTRUIR
- A DEMOLIR
- EXISTENTE
- A SUBSTITUIR
- INSTALAÇÃO DE FORRO
- REVESTIMENTO CERÂMICO (A COLOCAR)
- EXECUÇÃO DE CALÇADA
- APLICAÇÃO DE GRANILITE
- EXECUÇÃO DE MURO DE CONTENÇÃO
- INSTALAÇÃO DE TANQUE (TQ)
- LOCAL P/ MAQUINA DE LAVAR (MQL)

1 PROJETO DE REFORMA
ESCALA 1:250

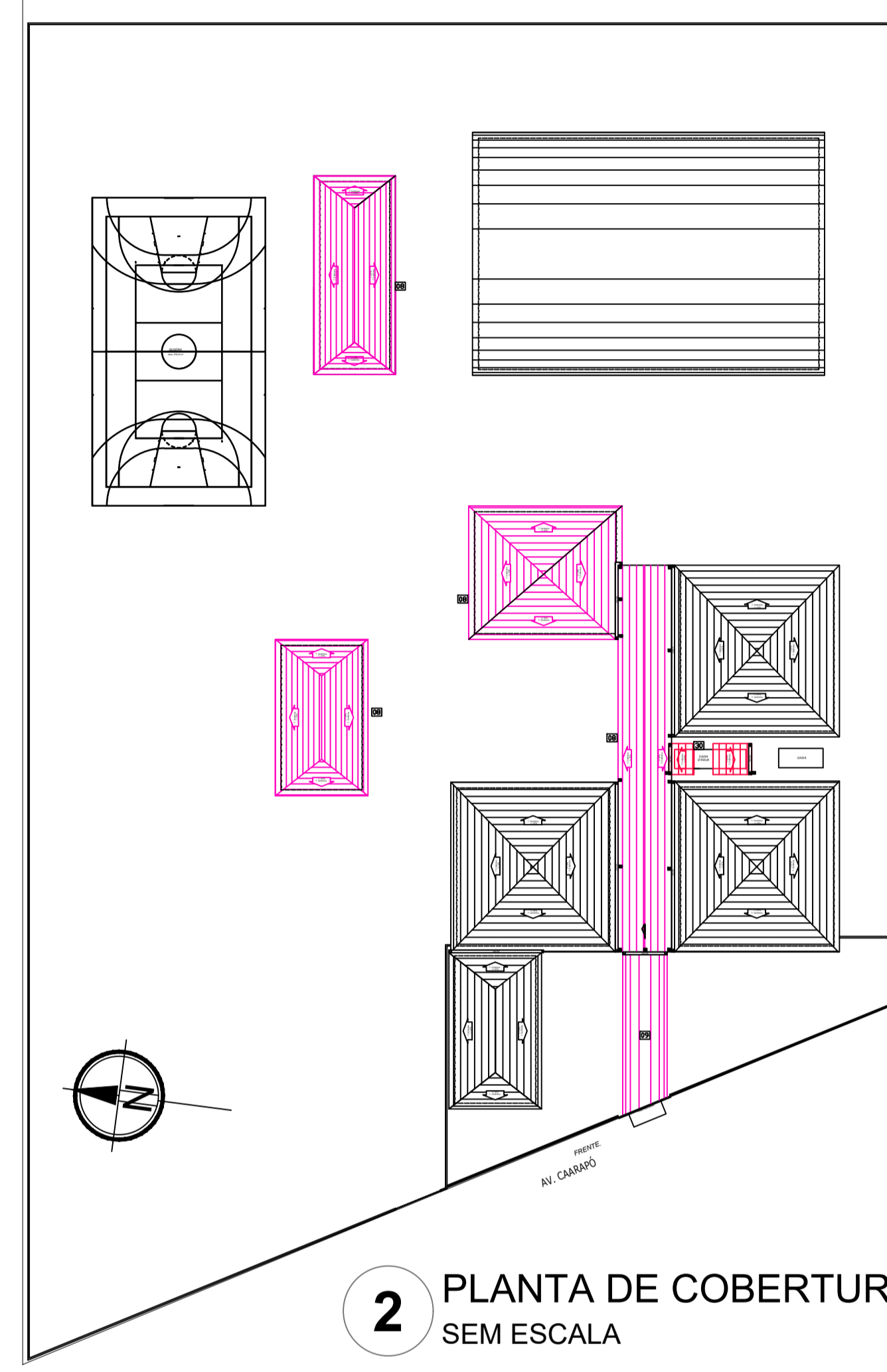

2 PLANTA DE COBERTURA - REFORMA
SEM ESCALA

LEGENDA DE TEXTO			
CÓDIGO	DESCRIÇÃO		
01	EXECUÇÃO DE PISO EM GRANILITE	14	INSTALAÇÃO DE FORRO DE PVC
02	RETIRADA DE VASO SANITÁRIO, TORNEIRA, DIVISÓRIAS DE GRANITO E PORTAS DAS CABINES E DEMOLIÇÃO DE PIA DE CONCRETO E REVESTIMENTO CERÂMICO	15	SUBSTITUIÇÃO DE REVESTIMENTO A MEIA ALTURA H=1,80M, PINTURA DE TETO E RESTANTE DAS PAREDES E SUBSTITUIÇÃO DAS TORNEIRAS
03	SUBSTITUIÇÃO DE REVESTIMENTO CERÂMICO A MEIA ALTURA H=1,80M, PINTURA, INSTALAÇÃO DE VASO SANITÁRIO, CUBA, ESPELHO, TORNEIRA, BANCADA DE GRANITO, PORTAS DAS CABINES	16	SUBSTITUIÇÃO DE TANQUE
04	SUBSTITUIÇÃO POR PORTA DE FERRO	17	SUBSTITUIÇÃO/INSTALAÇÃO DE ESQUADRIAS DE ALUMÍNIO
05	RETIRADA DE CLIMATIZADORES/AR DE GAVETA E SUBSTITUIÇÃO DE ESQUADRIA	18	MURO DE CONTENÇÃO
06	PODA DE ÁRVORE	19	SUBSTITUIÇÃO DE CALHA
07	PINTURA DE CORRIMÃO	20	DEMOLIÇÃO DE PAREDE DE ALVENARIA
08	DEMOLIÇÃO DE TELHADO EXISTENTE E EXECUÇÃO DE NOVO TELHAMENTO INCLUSIVE ESTRUTURA CONFORME PROJETO	21	INSTALAÇÃO DE PORTA DE MADEIRA
09	REPARO EM COBERTURA DE POLICARBONATO	22	DEMOLIÇÃO DE TANQUES DE ALVENARIA E INSTALAÇÃO DE NOVOS TANQUES
10	DEMOLIÇÃO DE ALVENARIA E SUBSTITUIÇÃO POR DIVISÓRIA DE GRANITO	23	EXECUÇÃO DE DML, FECHAMENTO COM PAREDE DE ALVENARIA, COBERTURA COM ESTRUTURA DE MADEIRA E TELHAS CERÂMICAS, APLICAÇÃO DE REVESTIMENTO CERÂMICO, INSTALAÇÃO DE LUMINÁRIA, JANELA E PORTA E DEMOLIÇÃO DE ESTRUTURA EXISTENTE
11	EXECUÇÃO DE BEBEDOURO EM ALVENARIA E COM APLICAÇÃO DE REVESTIMENTO CERÂMICO	24	PINTURA DE GRADIL
12	DEMOLIÇÃO DE BEBEDOURO	25	REPARO EM COBERTURA DE POLICARBONATO
13	EXECUÇÃO DE SALA DE DESCANSO COM PAREDE DE ALVENARIA A MEIA ALTURA H=1,00M E TÉRMINO DO FECHAMENTO COM VIDRO, PORTA DE MADEIRA E COBERTURA DE TELHA CERÂMICA E COM ESTRUTURA EM MADEIRA E INSTALAÇÃO DE LUMINÁRIA	26	PINTURA DE MASTRO DE BANDEIRA
		27	PINTURA DE PAREDE E TETO
		28	INSTALAÇÃO DE FORRO
		29	DEMOLIÇÃO DE TANQUE DE ALVENARIA
		30	RETIRADA DE COBERTURA DE POLICARBONATO

DET.1 ELÉTRICA - SL DESCANSO E LAVANDERIA
SEM ESCALA

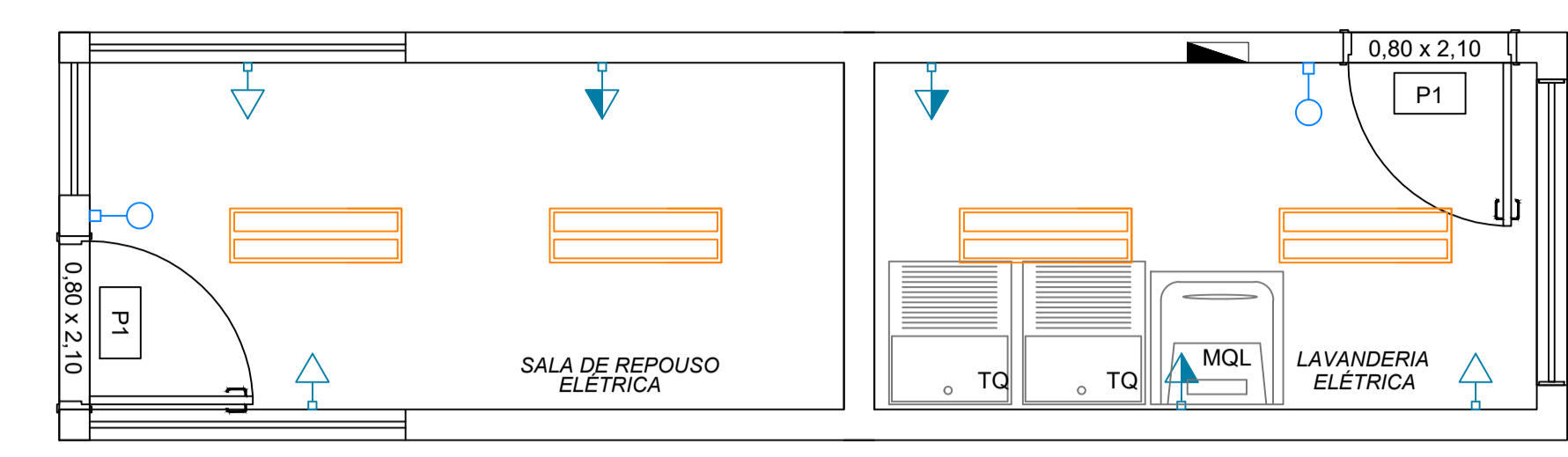

DET.2 ESTRUTURAL - SL DESCANSO E LAVANDERIA
SEM ESCALA

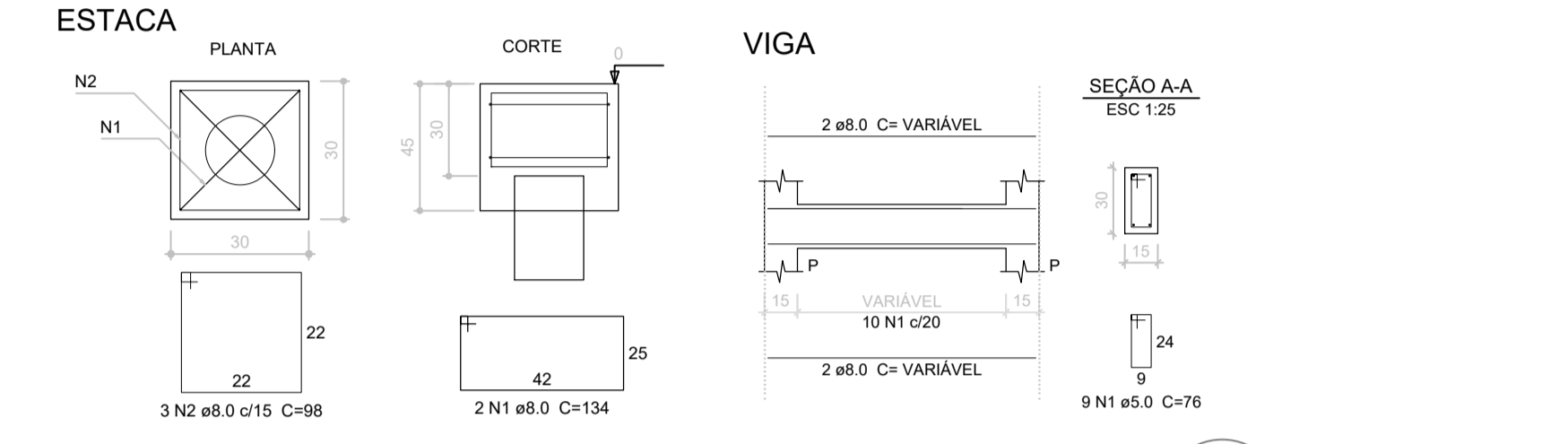

BALDRAME

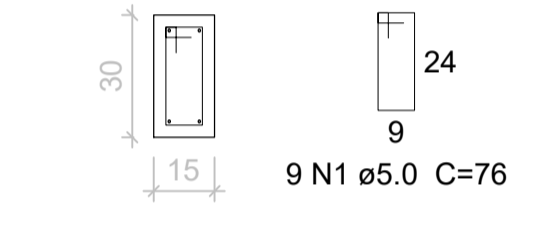

PILARES

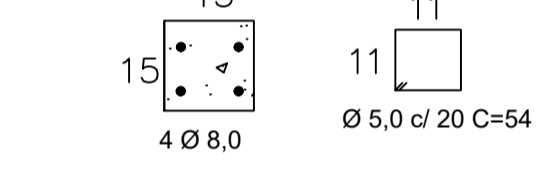

DET.3 BEBEDOURO
SEM ESCALA

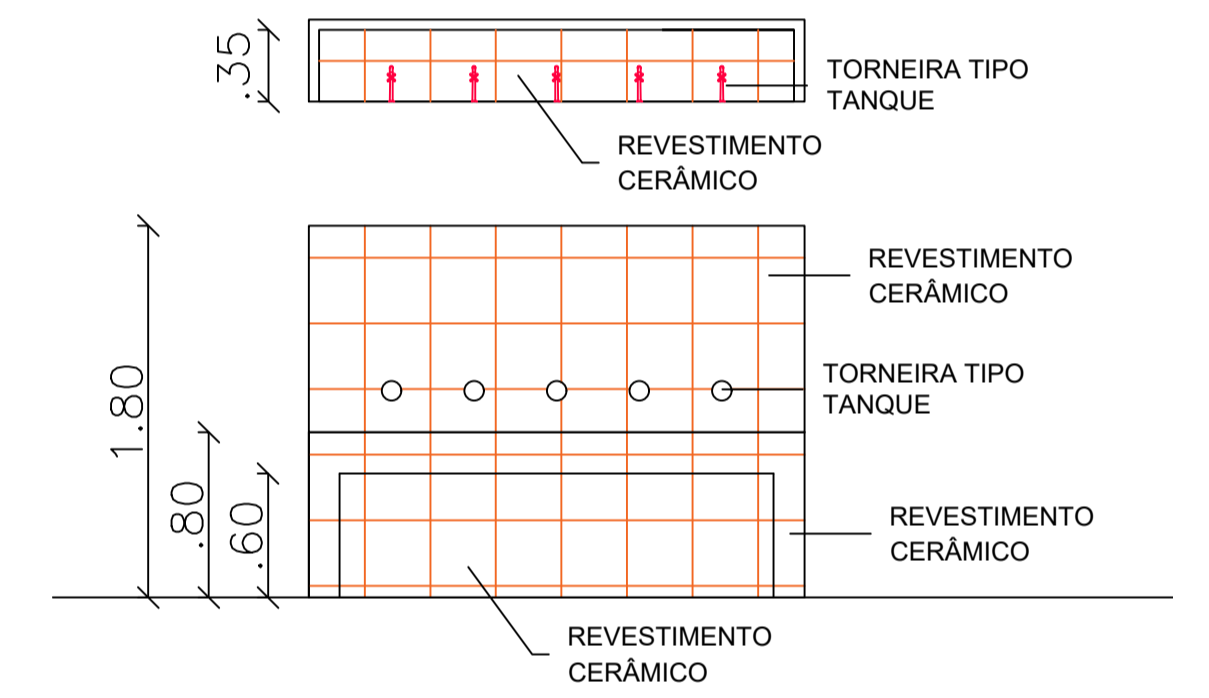

APROVAÇÃO



PREFEITURA MUNICIPAL DE NAVIRAÍ

OBRA
REFORMA ESCOLA MARECHAL RONDON

LOCAL
AV. CAARAPO, 900 - NAVIRAÍMS

ÁREA CONSTRUIDA
1805,79 m²

ÁREA DO TERRENO
13844,00 m²

RESPONSÁVEL TÉCNICO P/ PROJETO
FABIANO COSTA
CAU - A30439-5

PREFEITO
RHAIZA REJANE NEME DE MATOS
CNPJ 03.155.934/0001-90

DISCIPLINA
PROJETO ARQUITETÔNICO

CONTEÚDO
PROJETO DE REFORMA

FOLHA
2/3

ESCALA
COMO INDICADO

DATA
ABR/2021

CONVÊNIO

COORDENADAS
23°03'59" S
54°12'37" W