

**1** PLANTA BAIXA - FINAL  
ESCALA 1:150

INSTALAR TORNEIRA ACESSÍVEL (ver DET. 3)  
INSTALAR BARRA DE APOIO JUNTO AO LAVATÓRIO

INSTALAR BARRA DE APOIO VERTICAL, 70cm

INSTALAR VÁLVULA PARA DESCARGA ACESSÍVEL (ver DET. 3)

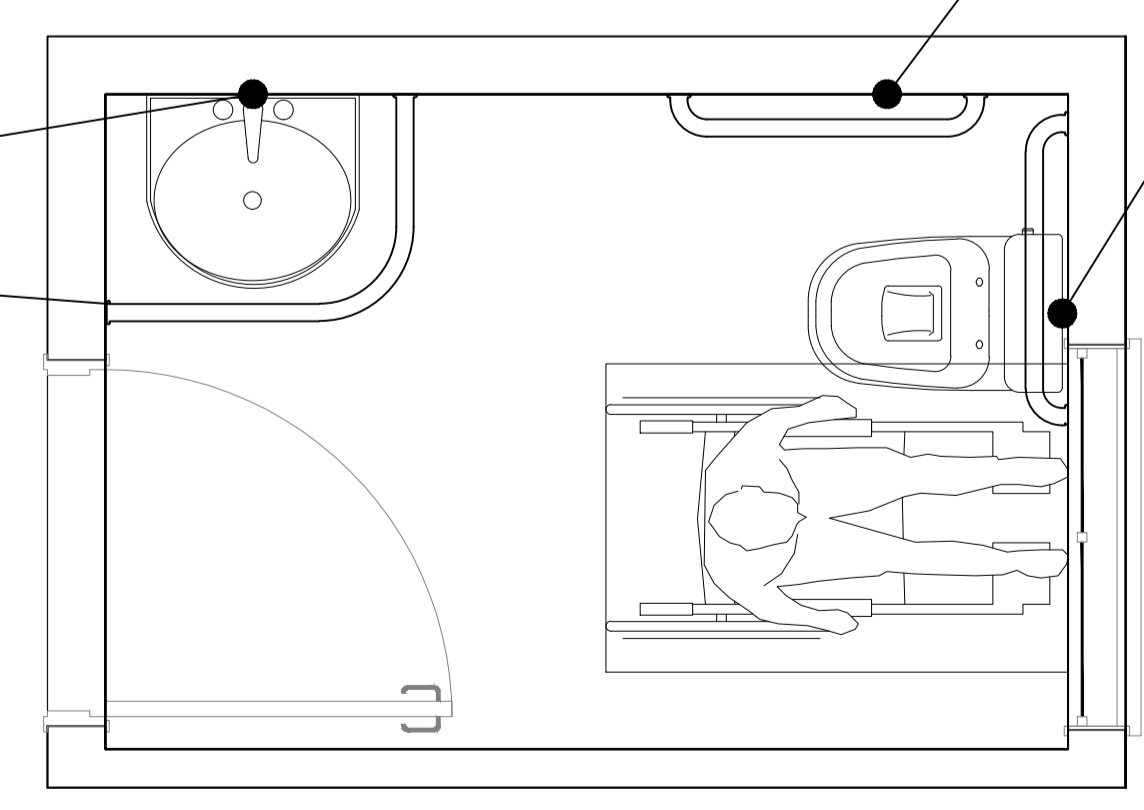

DET. 2 DET. BANHEIRO PNE  
SEM ESCALA

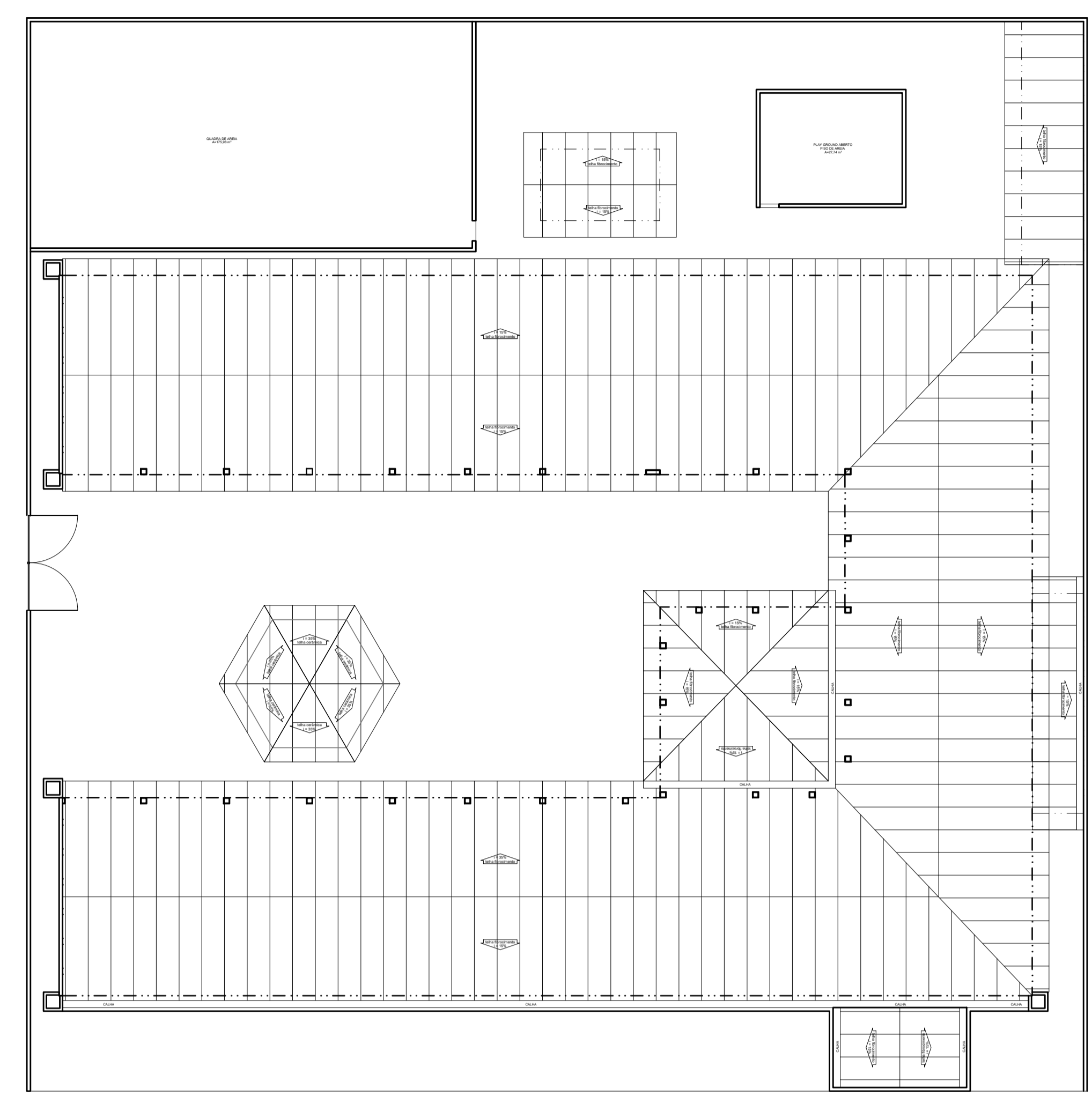

**2** PLANTA DE COBERTURA - FINAL  
SEM ESCALA

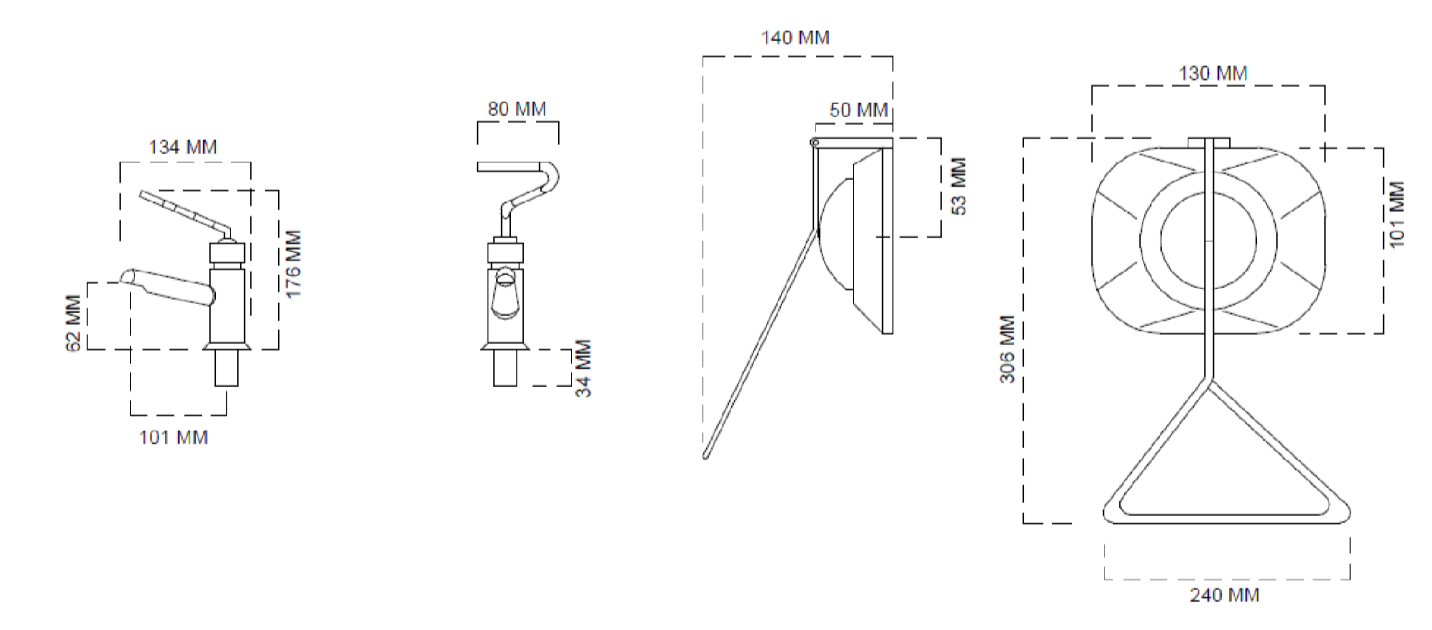

DET. 3 VÁLVULA DE TORNEIRA E DESCARGA  
ESCALA 1:50

APROVAÇÃO	
	
PREFEITURA MUNICIPAL DE NAVIRAÍ	
OBRA REFORMA CRECHE EVA MORAES DE OLIVEIRA	
LOCAL AV. PONTA PORÁ - NAVIRAÍMS	ÁREA CONSTRUIDA 785,11 m <sup>2</sup> ÁREA DO TERRENO 2025,00 m <sup>2</sup>
RESPONSÁVEL TÉCNICO DO PROJETO <b>FABIANO COSTA</b> CAU A30439-5	PREFEITO <b>RHAIZA REJANE NEME DE MATOS</b> CNPJ 03.155.934/0001-90
DISCIPLINA PROJETO ARQUITETÔNICO	
CONTEÚDO PLANTA BAIXA FINAL, PLANTA DE COBERTURA FINAL E DET.	FOLHA <b>4/4</b>
ESCALA COMO INDICADO	DATA MAIO/2021
CONVENIO	COORDENADAS 23°03'16" S 54°12'22" W