

DETALHE DA ESTRUTURA DE CONCRETO ARMADO
Esc 1:100

LOCALIZAÇÃO
Esc 1:1000

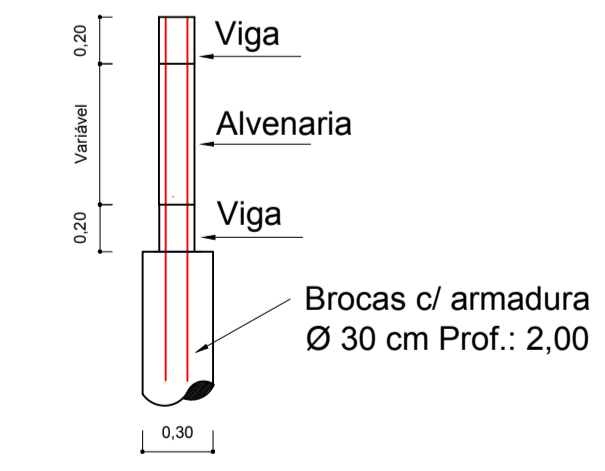
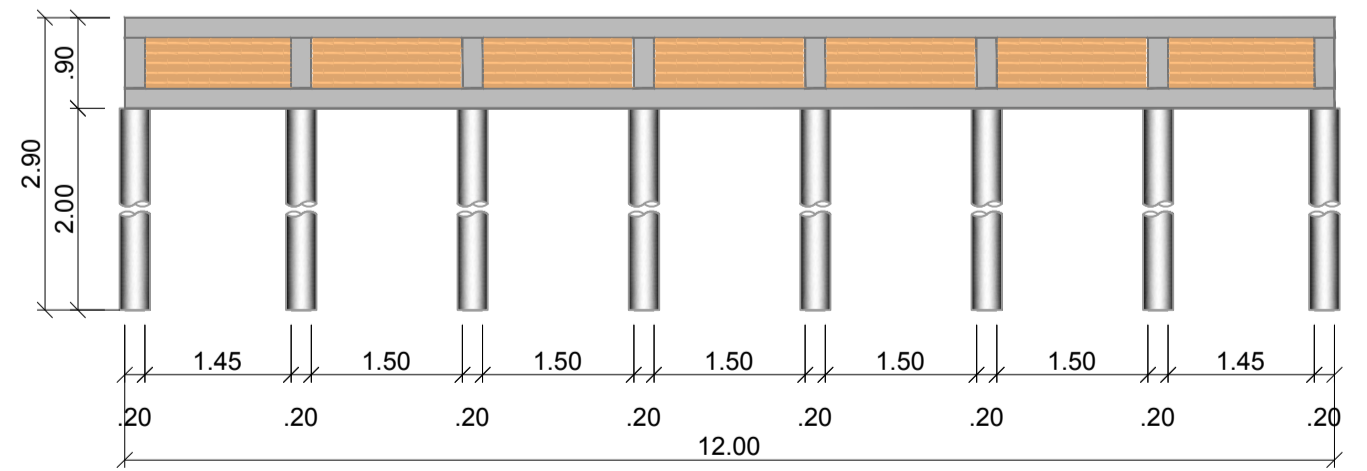
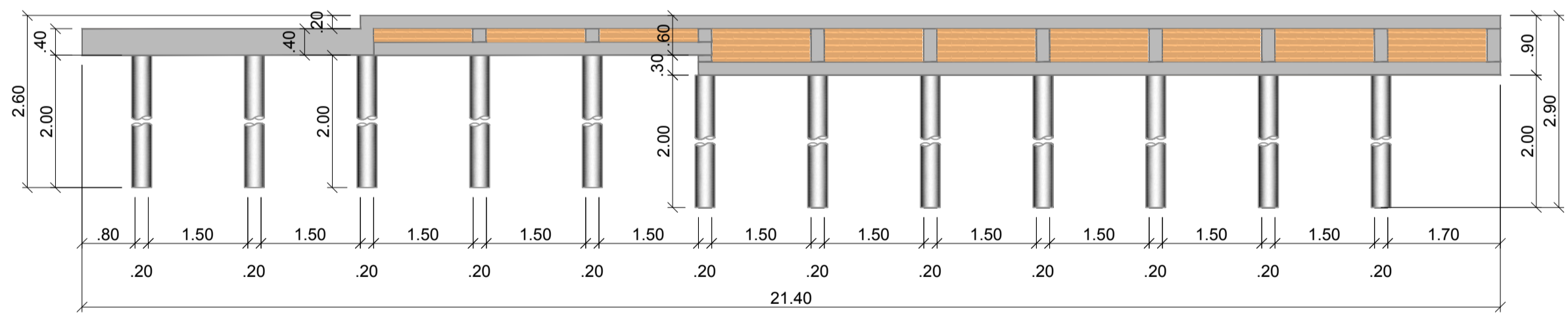
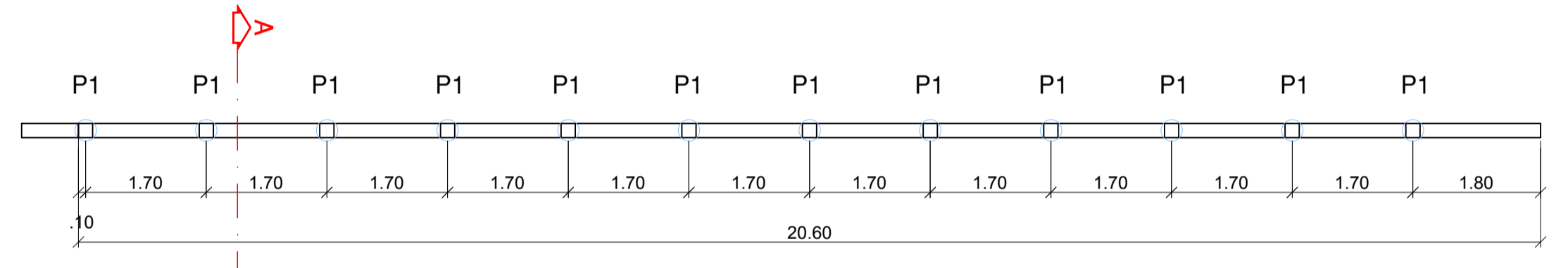
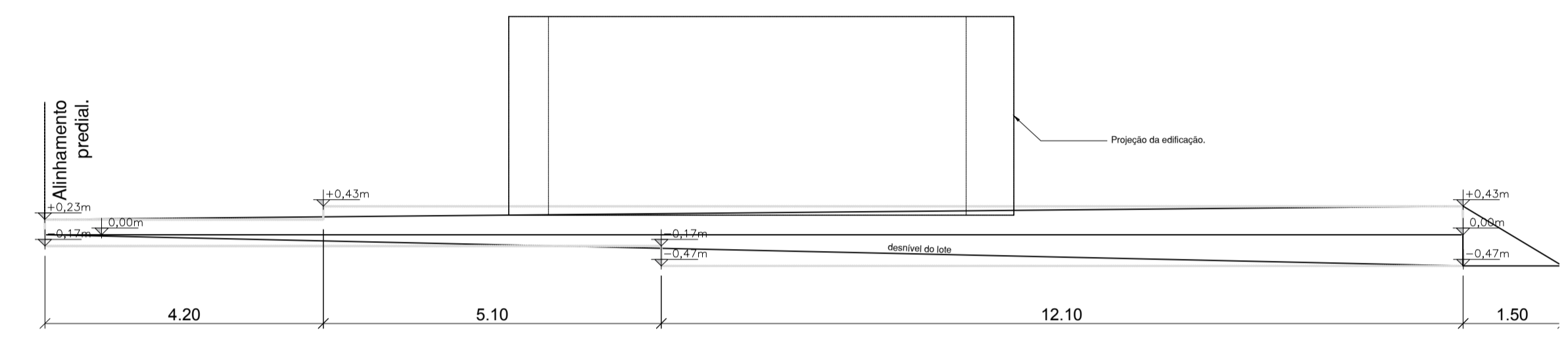
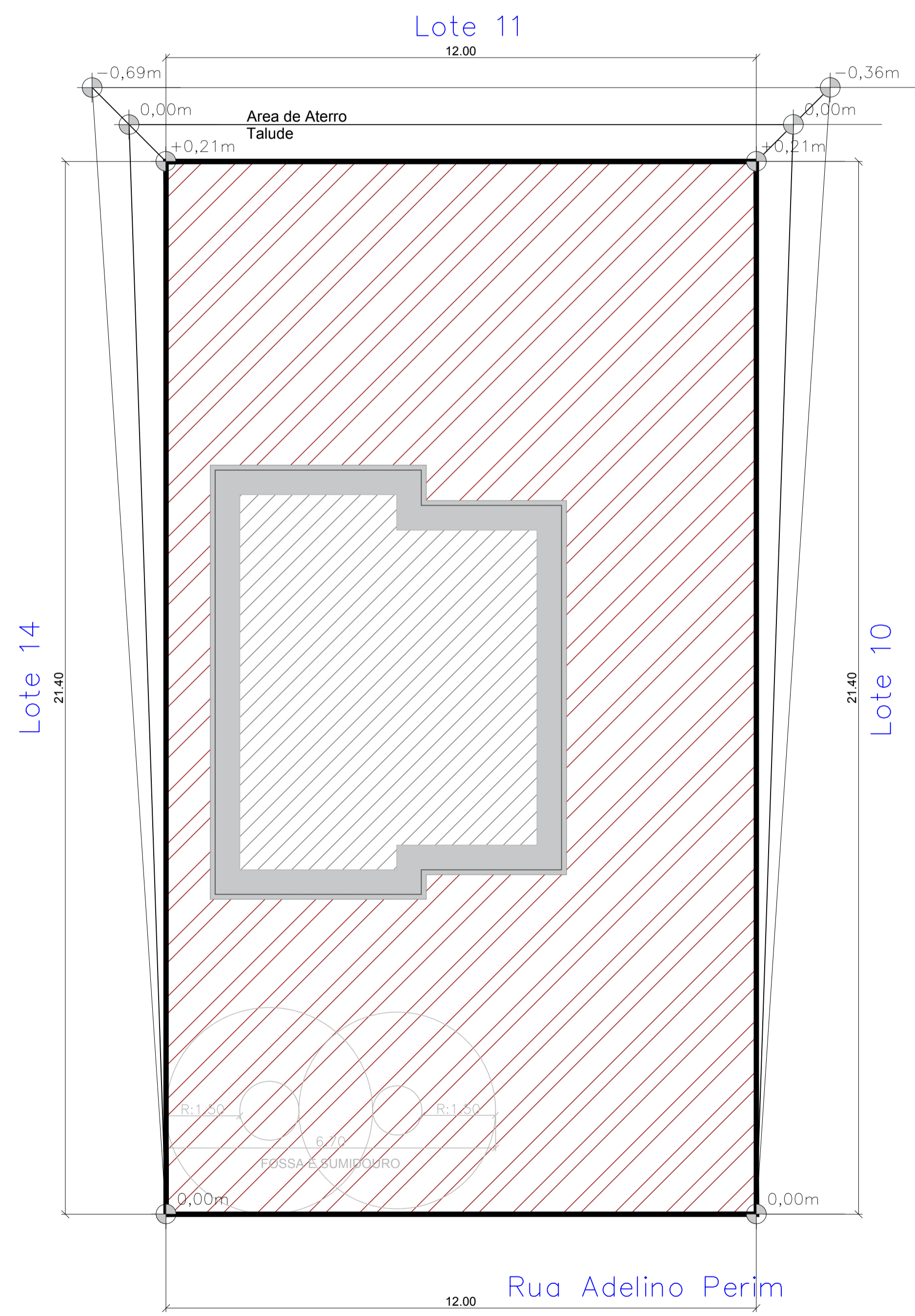

ARQUITETÔNICO

Projeto: MURO DE ARRIMO PARA CONTENÇÃO
 Local: LOTE 12 DA QUADRA 48, JARDIM PARAÍSO, NAVIRAÍ - MS
 Conteúdo: Planta, Cortes, Detalhes e Localização
Prefeitura Municipal de Naviraí
 cnpj: - 03.155.934/0001-90

| | | | | |
|---|------------|---------------------------|------|--------------|
| Área: | Prancha nº | Única | Data | abril / 2021 |
| JORGE LUIS DE LÚCIA GERENTE DE OBRAS GERÊNCIA DE OBRAS | | | | |
| GESSÉ DA SILVA ANDRADE ENGENHEIRO CIVIL - CREA 8424-D/MS. RESPONSÁVEL TÉCNICO GERÊNCIA DE OBRAS | | | | |
| art: | | Desenho: Urias jr. | | |
| Aprovação: | | | | |

C:\GESSAVRQ DE OBRAS\CONCLUSOES\URC 2 CASAS-AGUAB - MS\PRQ M. ARRIMO DE 2 CS\PROJETO\PROJETO_0 48 L12 J. PARAISO MURO D. ARRIMO.dwg | Prnt.: julho 21, 2020