

**NOTAS:**

- AS ESPECIFICAÇÕES TÉCNICAS DOS EQUIPAMENTOS DO SANITÁRIO DEVEM OBEDECCER À NORMA DE ACESSIBILIDADE (NBR 9050/2015)
- O DESNÍVEL DO PISO DO BOXE DEVE SER DE NO MÁXIMO DE 1,5CM.
- O MADEIRAMENTO DO TELHADO DEVE SER EXECUTADO COM MADEIRA DE PRIMEIRA QUALIDADE. **NÃO DEVE SER UTILIZADO PÍNUS NA ESTRUTURA DO TELHADO.**
- A TUBULAÇÃO DO BANHEIRO, COZINHA E ÁREA DE SERVIÇO DEVERÁ SER EMBUTIDA NA ALVENARIA.

- LEGENDA**
- PAREDE DE ALVENARIA
  - PROJEÇÃO DA CAIXA D'ÁGUA COM CAPACIDADE PARA 500L.
  - LINHA DE PROJEÇÃO

**APROVAÇÃO:**



**TÍTULO:**  
PROJ. ARQUITETÔNICO

**PROGRAMA:**  
CONVÊNIO MUNICÍPIOS - MORADIAS PRECÁRIAS

**ASSUNTO:**  
PLANTA BAIXA



**AUTOR DO PROJETO:**  
ADRIANA Mª PUGA DE CAMPOS  
CAU A30275-9

**ORGÃO EMISSOR:**  
AGEHAB  
CNPJ 05.472.304/0001-75

**ÁREA:** 42,56m²  
**ESC.:** 1/50  
**DATA:** ABRIL/2021

**PRANCHA:**  
**01/13**

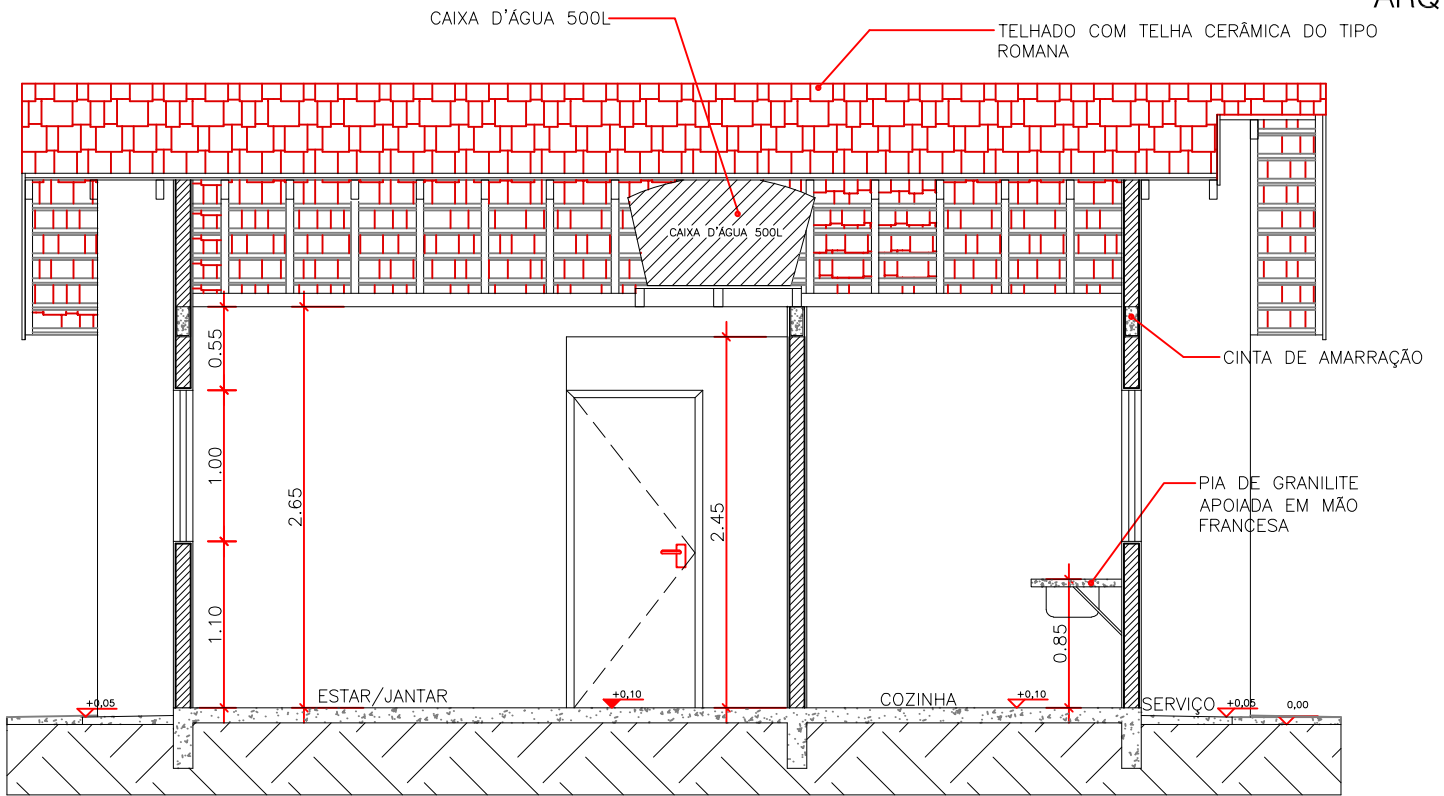

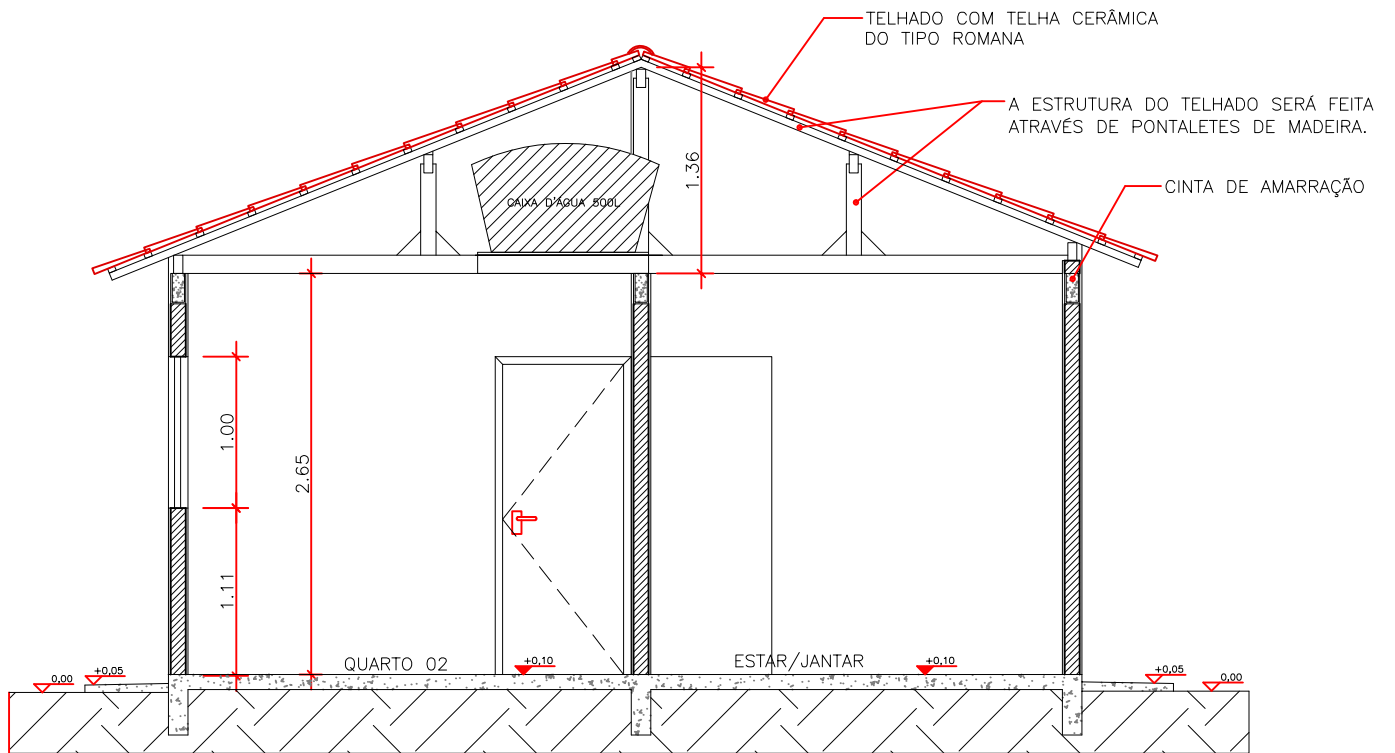

**CORTE AA**



**CORTE BB**

**LEGENDA**

-  PAREDE DE ALVENARIA
-  FUNDAÇÃO DO TIPO SAPATA CORRIDA

**APROVAÇÃO:**



**TÍTULO:**  
PROJ. ARQUITETÔNICO

**PROGRAMA:**  
CONVÊNIO MUNICÍPIOS - MORADIAS PRECÁRIAS

**ASSUNTO:**  
CORTE AA e BB

**AUTOR DO PROJETO:**  
ADRIANA Mª PUGA DE CAMPOS  
CAU A30275-9

**ORGÃO EMISSOR:**  
AGEHAB  
CNPJ 05.472.304/0001-75

**ÁREA:** 42,56m²  
**ESC.:** 1/50  
**DATA:** ABRIL/2021

**PRANCHA:**  
**02/13**



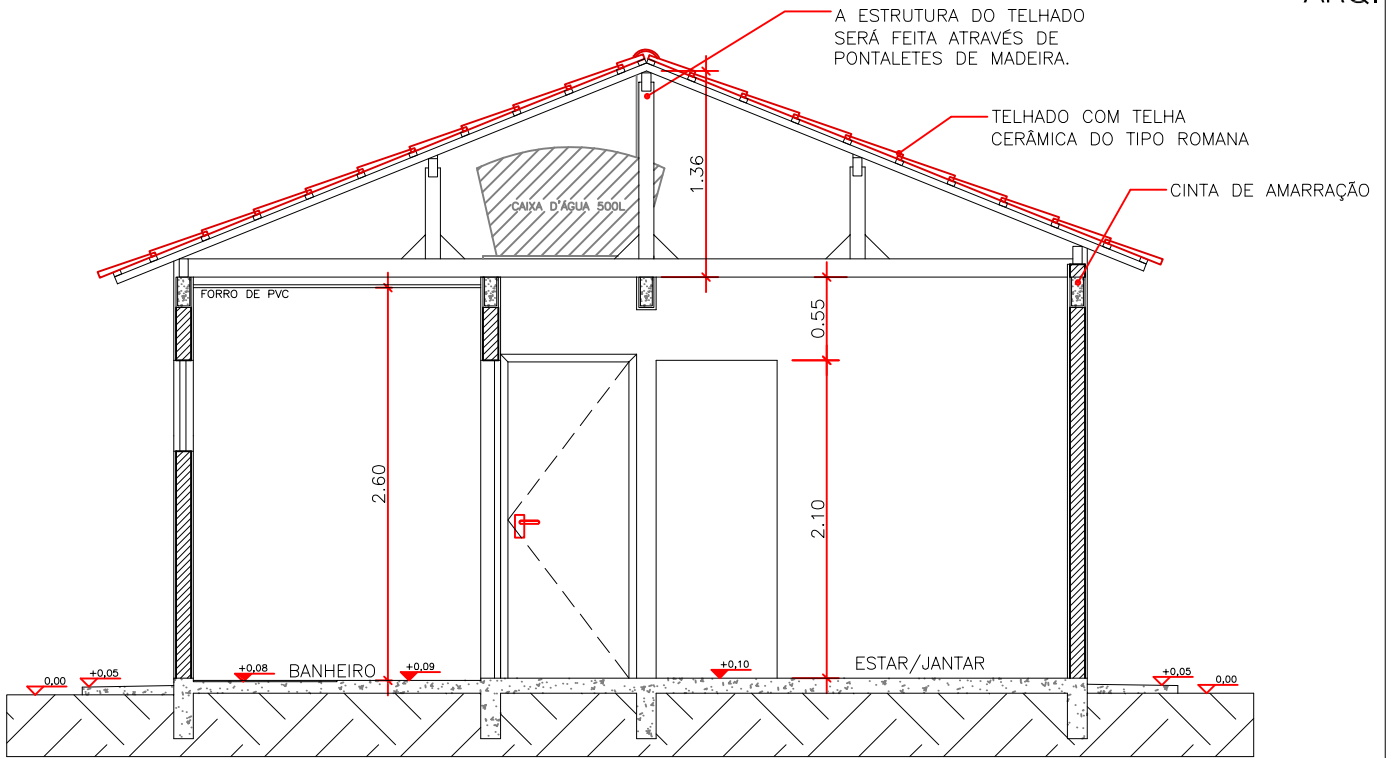

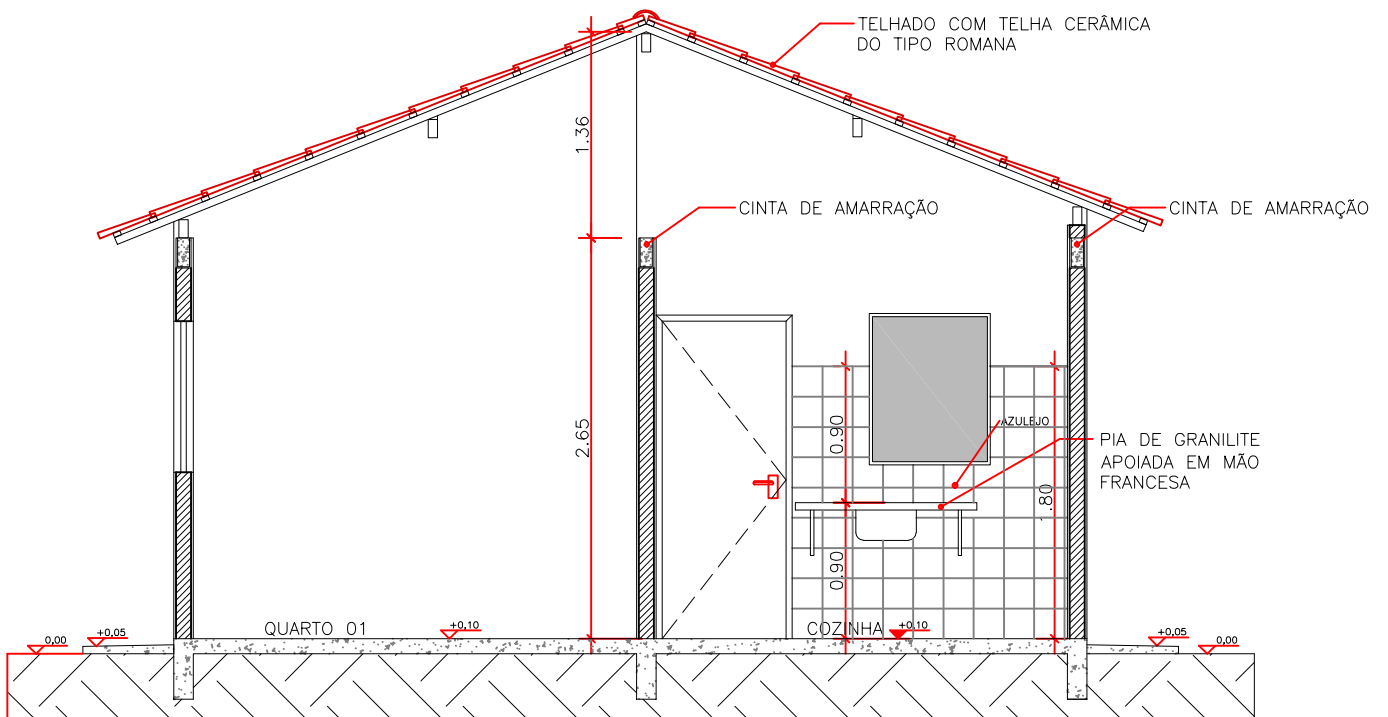

**CORTE CC**



**CORTE DD**

**LEGENDA**

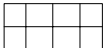
-  PAREDE DE ALVENARIA
-  FUNDAÇÃO DO TIPO SAPATA CORRIDA
-  AZULEJO

**APROVAÇÃO:**



**TÍTULO:**  
PROJ. ARQUITETÔNICO

**PROGRAMA:**  
CONVÊNIO MUNICÍPIOS - MORADIAS  
PRECÁRIAS

**ASSUNTO:**  
CORTE CC e DD

**AUTOR DO PROJETO:**

**ORGÃO EMISSOR:**

**ÁREA:** 42,56m<sup>2</sup>    **ESC.:** 1/50

**PRANCHA:**



ADRIANA M<sup>ª</sup> PUGA DE CAMPOS  
CAU A30275-9

AGEHAB  
CNPJ 05.472.304/0001-75

**DATA:**  
ABRIL/2021

**03/13**

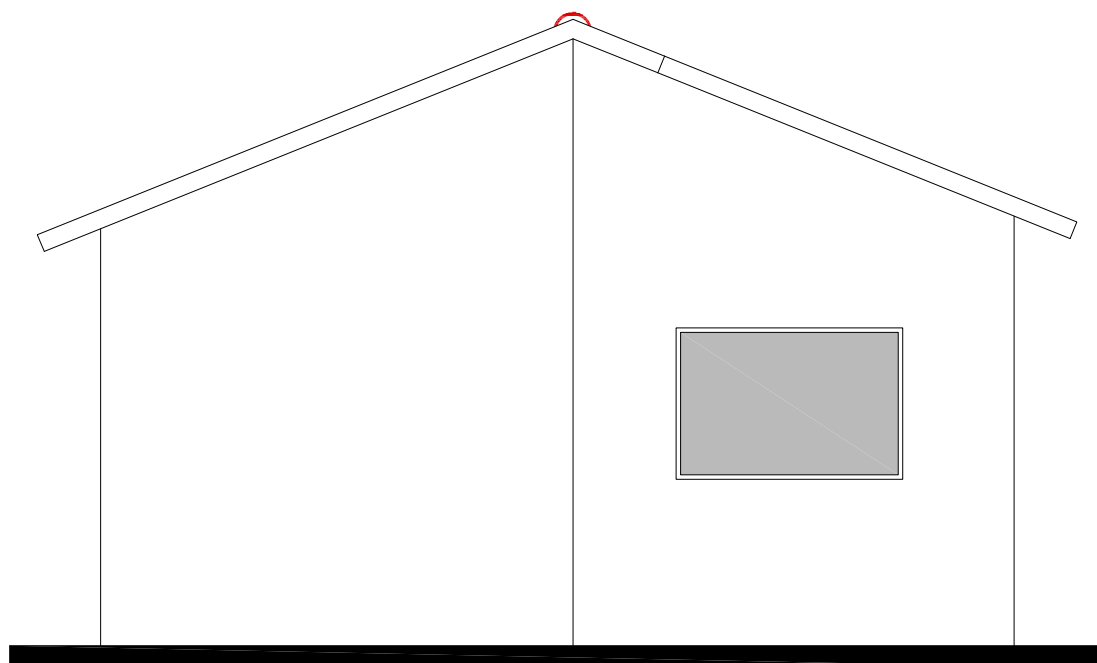

FACHADA FRONTAL

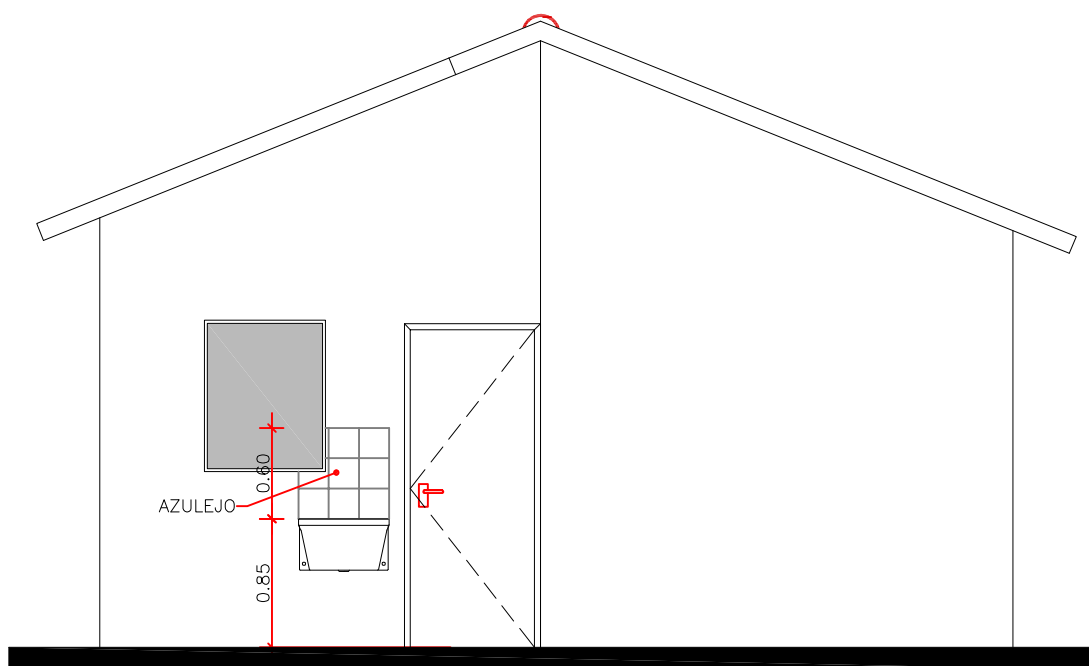

FACHADA POSTERIOR

APROVAÇÃO:



**TÍTULO:**  
PROJ. ARQUITETÔNICO

**PROGRAMA:**  
CONVÊNIO MUNICÍPIOS - MORADIAS  
PRECÁRIAS

**ASSUNTO:**  
FACHADAS

**AUTOR DO PROJETO:**

**ORGÃO EMISSOR:**

**ÁREA:**  
42,56m<sup>2</sup>

**ESC.:**  
1/50

**PRANCHA:**



ADRIANA M<sup>ª</sup> PUGA DE CAMPOS  
CAU A30275-9

AGEHAB  
CNPJ 05.472.304/0001-75

**DATA:**  
ABRIL/2021

04/13

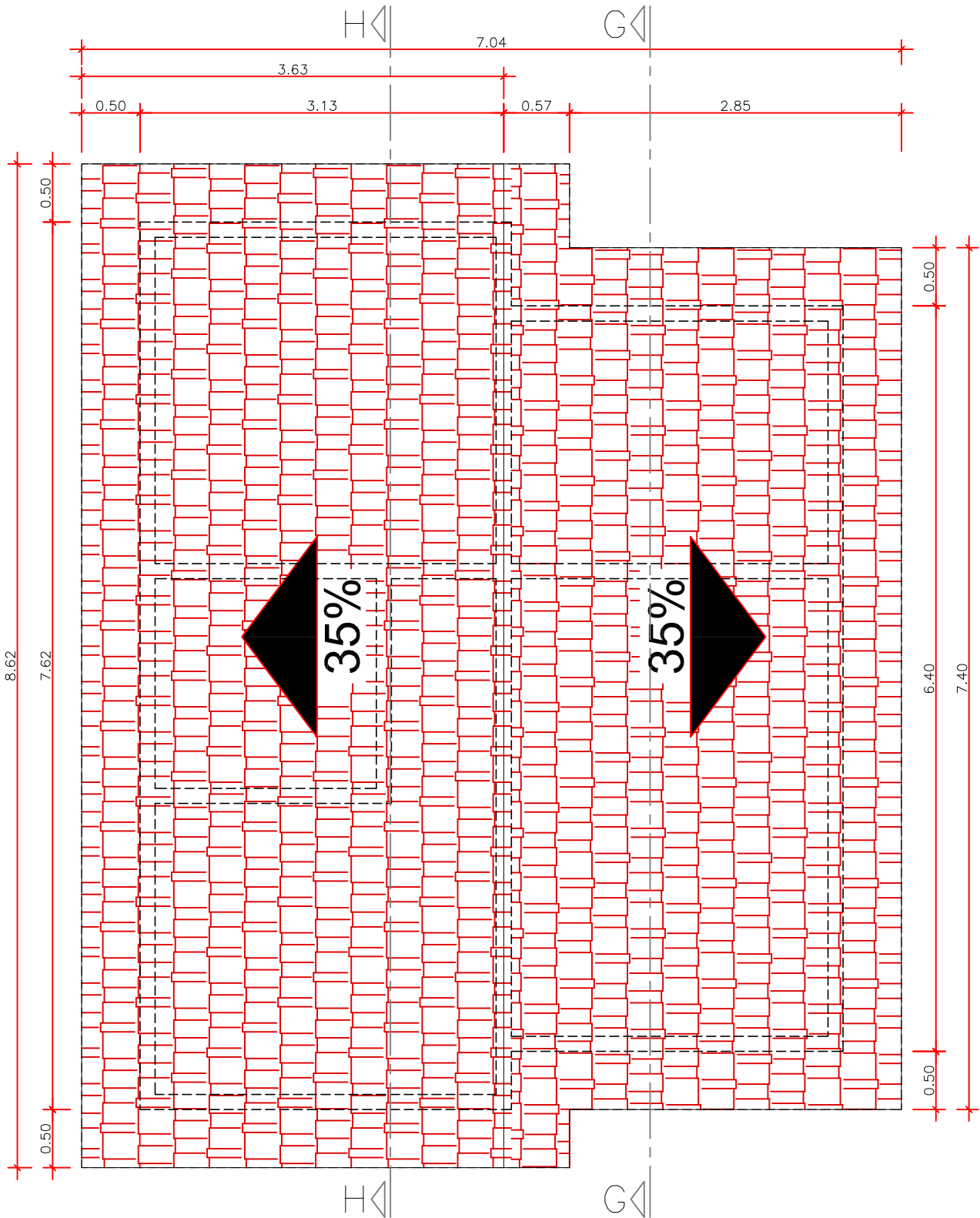

Área de Cobertura: 57,23m<sup>2</sup>  
 PLANTA DE COBERTURA

**NOTAS:**

ESTE PROJETO DIZ RESPEITO À COBERTURA DE MADEIRA. A PROJETO DE ESTRUTURA METÁLICA DEVERÁ SER FORNECIDO PELA EMPRESA FORNECEDORA DOS PERFIS METÁLICOS.

O MADEIRAMENTO DO TELHADO DEVE SER EXECUTADO COM MADEIRA DE PRIMEIRA QUALIDADE. NÃO DEVE SER UTILIZADO PÍNUS NA ESTRUTURA DO TELHADO.

**LEGENDA**



TELHA CERÂMICA DO TIPO "ROMANA"

**APROVAÇÃO:**



**TÍTULO:**  
 PROJ. ARQUITETÔNICO

**PROGRAMA:**  
 CONVÊNIO MUNICÍPIOS - MORADIAS PRECÁRIAS

**ASSUNTO:**  
 COBERTURA

**AUTOR DO PROJETO:**

**ORGÃO EMISSOR:**

**ÁREA:** 42,56m<sup>2</sup>    **ESC.:** 1/50

**PRANCHA:**



ADRIANA M<sup>ª</sup> PUGA DE CAMPOS  
 CAU A30275-9

AGEHAB  
 CNPJ 05.472.304/0001-75

**DATA:**  
 ABRIL/2021

**05/13**



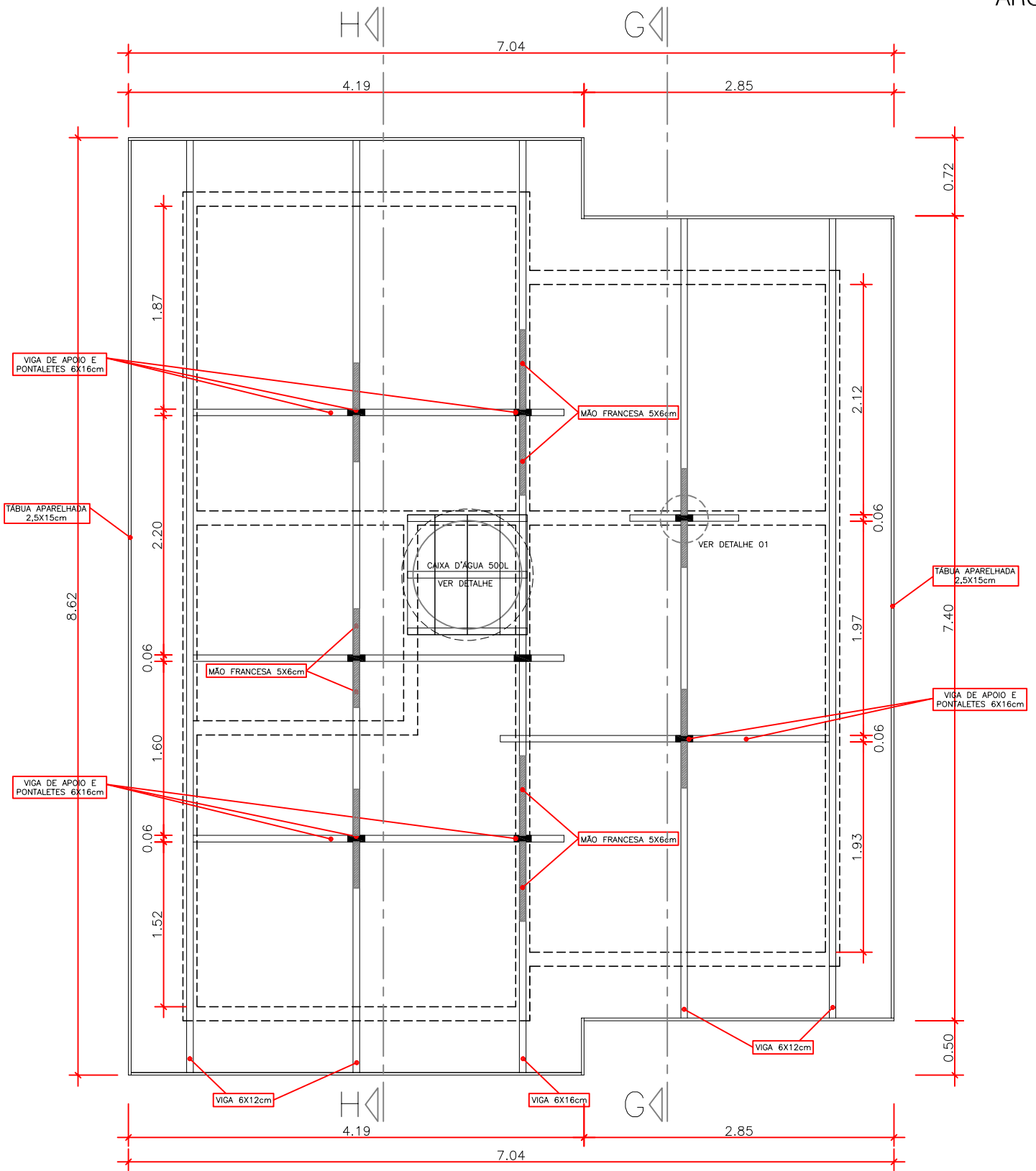

**NOTAS:**

ESTE PROJETO DIZ RESPEITO À COBERTURA DE MADEIRA. A PROJETO DE ESTRUTURA METÁLICA DEVERÁ SER FORNECIDO PELA EMPRESA FORNECEDORA DOS PERFIS METÁLICOS.

O MADEIRAMENTO DO TELHADO DEVE SER EXECUTADO COM MADEIRA DE PRIMEIRA QUALIDADE. NÃO DEVE SER UTILIZADO PÍNUS NA ESTRUTURA DO TELHADO.

APROVAÇÃO:



**TÍTULO:**  
PROJ. ARQUITETÔNICO

**AUTOR DO PROJETO:**  
ADRIANA Mª PUGA DE CAMPOS  
CAU A30275-9

**PROGRAMA:**  
CONVÊNIO MUNICÍPIOS - MORADIAS PRECÁRIAS

**ORGÃO EMISSOR:**  
AGEHAB  
CNPJ 05.472.304/0001-75

**ASSUNTO:**  
COBERTURA

<b>ÁREA:</b> 42,56m²	<b>ESC.:</b> 1/50	<b>PRANCHA:</b> 07/13
<b>DATA:</b> ABRIL/2021		

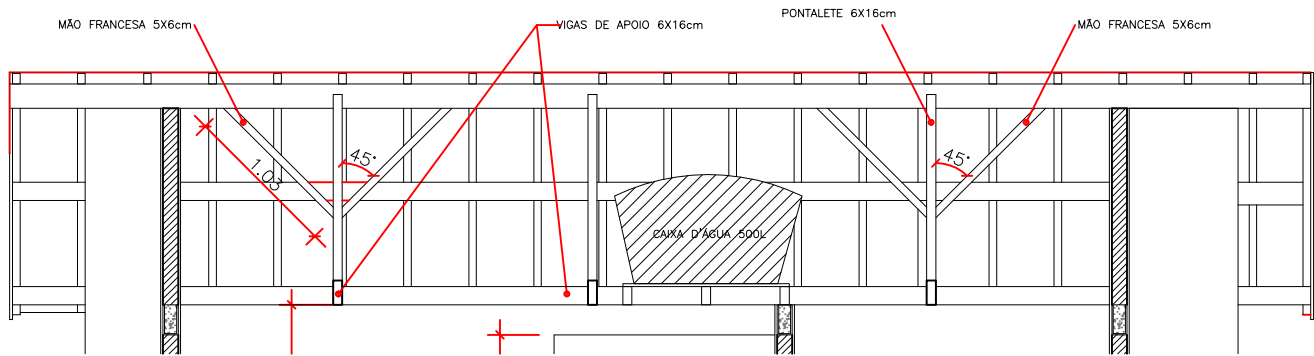

**CORTE GG**  
ESC.: 1/50

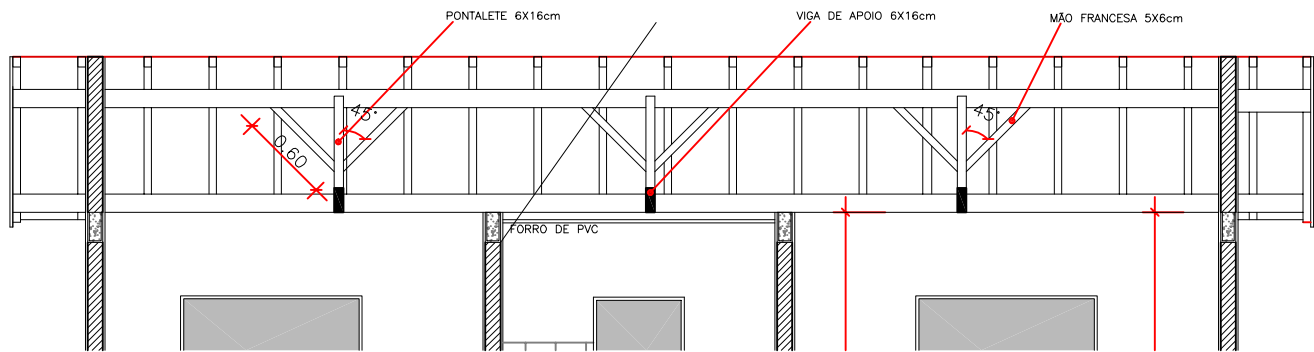

**CORTE HH**  
ESC.: 1/50

## Receita do Madeiramento - "57,23m<sup>2</sup>"

NOME DO ITEM	UNID.	QUANTIDADE
VIGA 6X16X400CM	UN.	04
VIGA 6X16X300CM	UN.	05
VIGA 6X12X300CM	UN.	12
CAIBRO 05X06X400CM	UN.	38
RIPÃO 2,5X05X400CM	UN.	59
TÁBUA APARELHADA 2,5X15CM	M	15

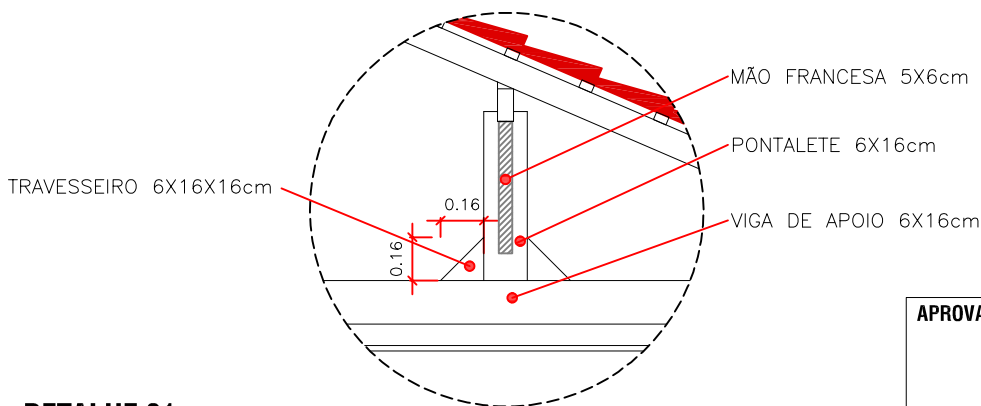

**DETALHE 01**  
SEM ESCALA

**NOTAS:**

**ESTE PROJETO DIZ RESPEITO À COBERTURA DE MADEIRA. A PROJETO DE ESTRUTURA METÁLICA DEVERÁ SER FORNECIDO PELA EMPRESA FORNECEDORA DOS PERFIS METÁLICOS.**

**O MADEIRAMENTO DO TELHADO DEVE SER EXECUTADO COM MADEIRA DE PRIMEIRA QUALIDADE. NÃO DEVE SER UTILIZADO PÍNUS NA ESTRUTURA DO TELHADO.**

APROVAÇÃO:



**TÍTULO:**  
PROJ. ARQUITETÔNICO

**PROGRAMA:**  
CONVÊNIO MUNICÍPIOS - MORADIAS  
PRECÁRIAS

**ASSUNTO:**  
CORTES, RECEITA E DETALHE

**AUTOR DO PROJETO:**

**ORGÃO EMISSOR:**

**ÁREA:**  
42,56m<sup>2</sup>

**ESC.:**  
INDICADA

**PRANCHA:**



ADRIANA M<sup>ª</sup> PUGA DE CAMPOS  
CAU A30275-9

AGEHAB  
CNPJ 05.472.304/0001-75

**DATA:**  
ABRIL/2021

**08/13**





IMAGEM DA VERGA, CONTRAVERGA E CINTA DE AMARRAÇÃO

EXECUTAR EM TODOS OS ENCONTROS DAS PAREDES ATÉ A VIGA DE RESPALDO E NOS OITÕES ATÉ A TERÇA.

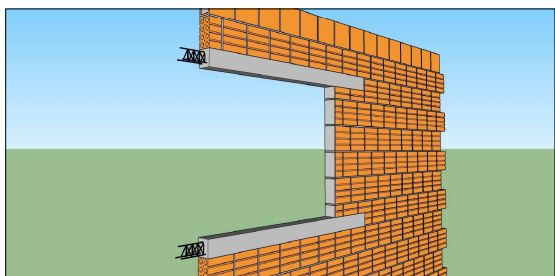
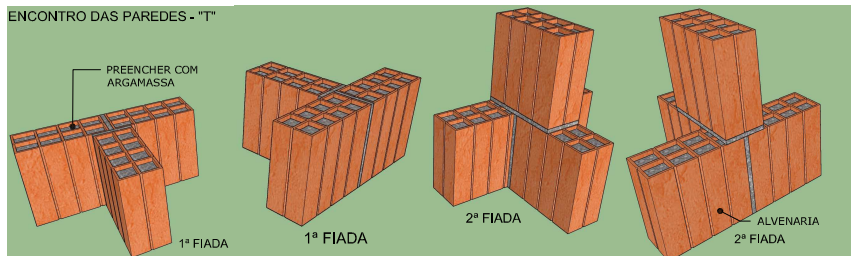
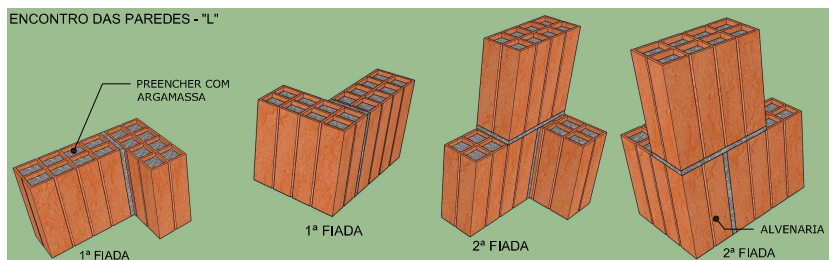

IMAGEM DA SAPATA CORRIDA

TABELA DE ESQUADRIAS		
P1	0,80x2,10m	ABRIR - CHAPA METÁLICA
P2	0,80x2,10m	ABRIR - CHAPA METÁLICA
J1	1,50x1,00/1,10m	CORRER - CHAPA METÁLICA/VIDRO
J2	1,20x1,00/1,10m	VENEZIANA - CHAPA METÁLICA/VIDRO
J3	0,80x1,00/1,10m	BASCULANTE - CHAPA METÁLICA/VIDRO
J4	0,60x0,60/1,50m	BASCULANTE - CHAPA METÁLICA/VIDRO

QUADRO DE ESQUADRIAS

**NOTAS:**

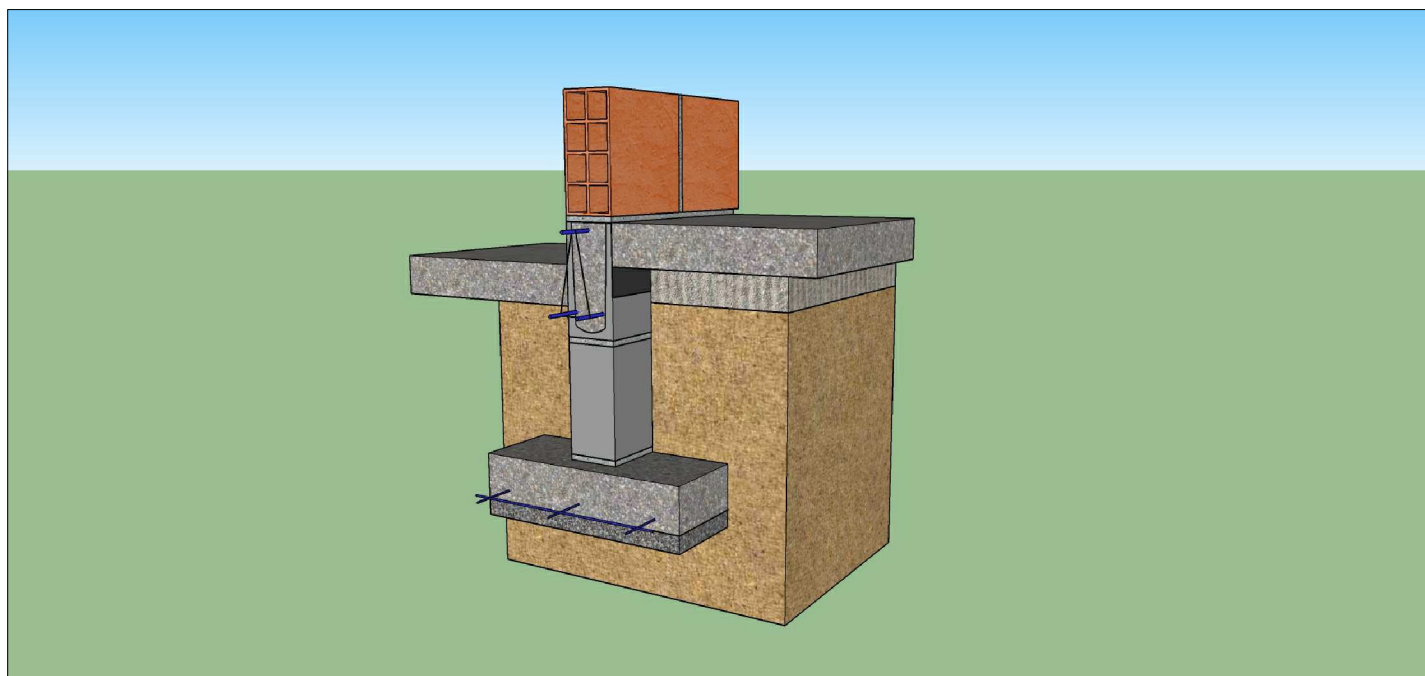
Estas imagens são apenas ilustrativas. Os detalhes de verga, contra-verga, respaldo e sapata corrida estão dispostos no projeto estrutural.

**APROVAÇÃO:**

**TÍTULO:**  
PROJ. ARQUITETÔNICO

**PROGRAMA:**  
CONVÊNIO MUNICÍPIOS - MORADIAS  
PRECÁRIAS

**ASSUNTO:**  
IMAGENS E ESQUADRIAS

**AUTOR DO PROJETO:**

**ORGÃO EMISSOR:**

**ÁREA:**  
42,56m<sup>2</sup>

**ESC.:**  
S/ ESCALA

**PRANCHA:**



ADRIANA M<sup>ª</sup> PUGA DE CAMPOS  
CAU A30275-9

AGEHAB  
CNPJ 05.472.304/0001-75

**DATA:**  
ABRIL/2021

09/13

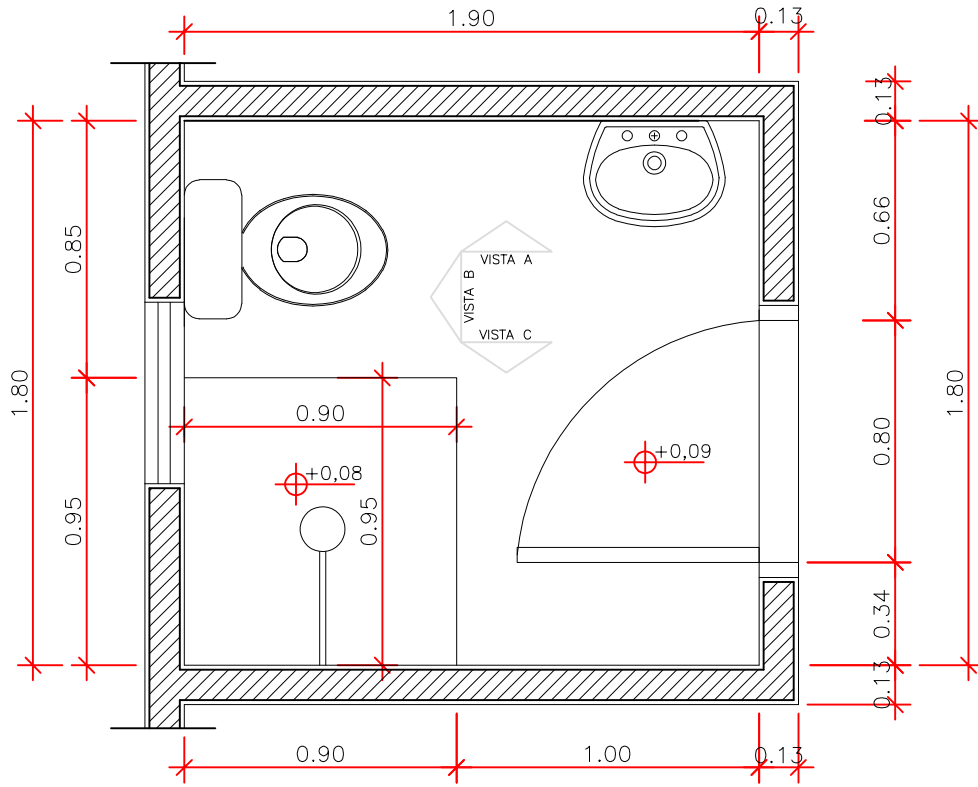

**DETALHE BANHEIRO**

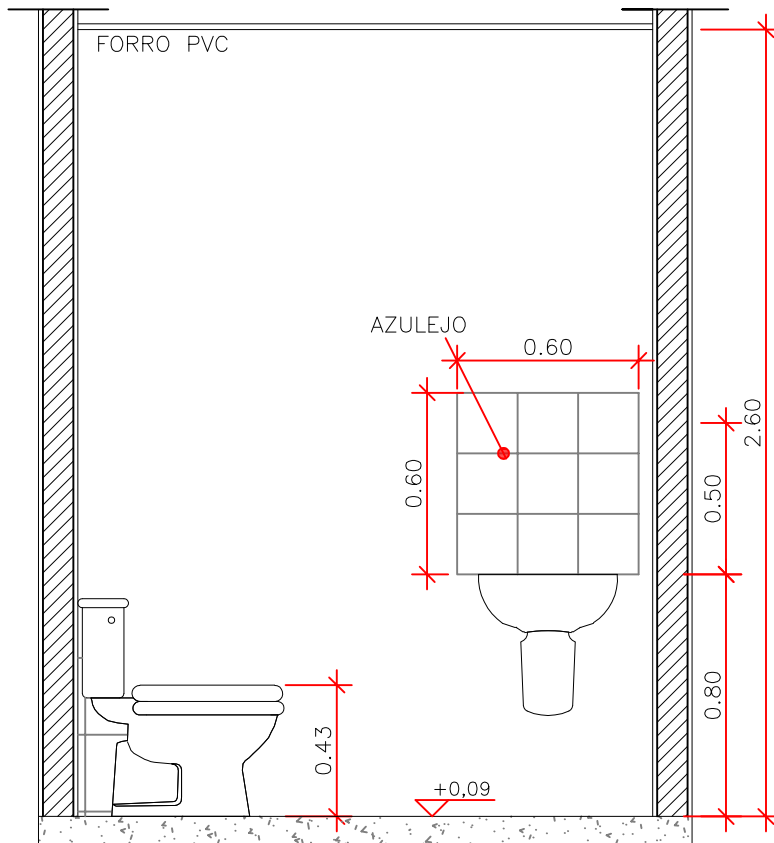

**VISTA A**

**APROVAÇÃO:**



**TÍTULO:**  
PROJ. ARQUITETÔNICO

**PROGRAMA:**  
CONVÊNIO MUNICÍPIOS - MORADIAS  
PRECÁRIAS

**ASSUNTO:**  
DETALHE DO BANHEIRO

**AUTOR DO PROJETO:**

**ORGÃO EMISSOR:**

**ÁREA:**  
42,56m<sup>2</sup>

**ESC.:**  
1/25

**PRANCHA:**



ADRIANA M<sup>ª</sup> PUGA DE CAMPOS  
CAU A30275-9

AGEHAB  
CNPJ 05.472.304/0001-75

**DATA:**  
ABRIL/2021

**10/13**

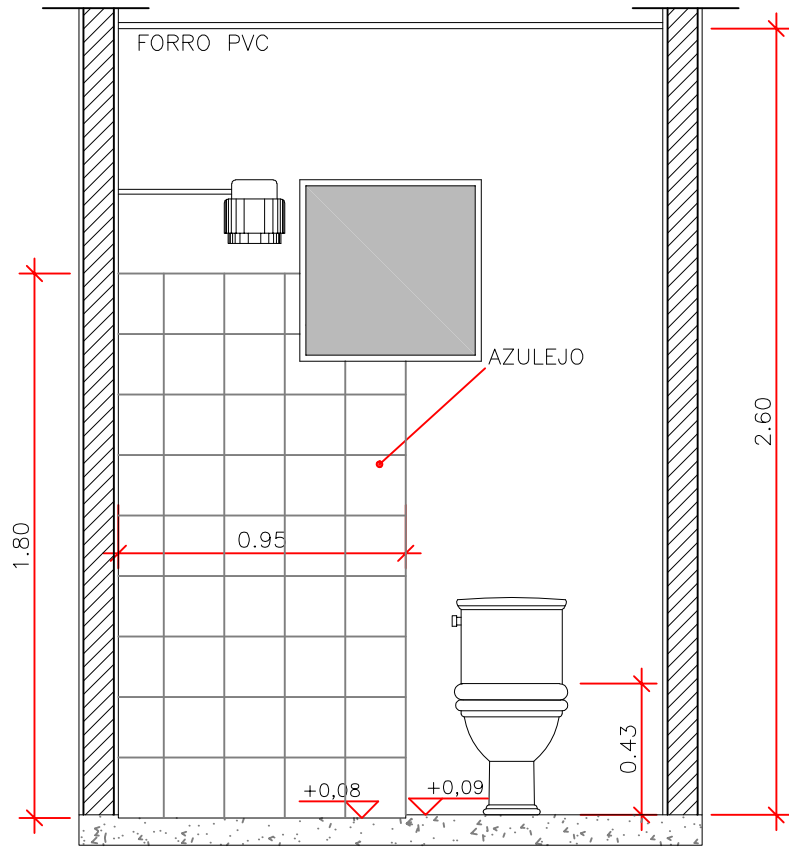

VISTA B

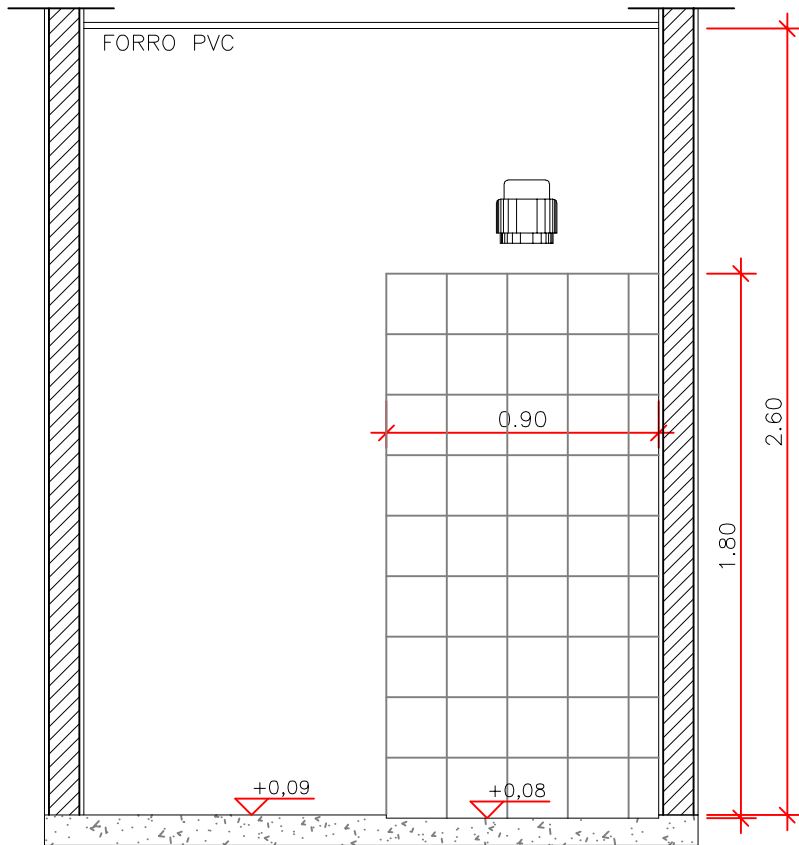

VISTA C

APROVAÇÃO:



**TÍTULO:**  
 PROJ. ARQUITETÔNICO

**PROGRAMA:**  
 CONVÊNIO MUNICÍPIOS - MORADIAS  
 PRECÁRIAS

**ASSUNTO:**  
 DETALHE DO BANHEIRO

**AUTOR DO PROJETO:**

**ORGÃO EMISSOR:**

**ÁREA:**  
 42,56m<sup>2</sup>

**ESC.:**  
 1/25

**PRANCHA:**



ADRIANA M<sup>ª</sup> PUGA DE CAMPOS  
 CAU A30275-9

AGEHAB  
 CNPJ 05.472.304/0001-75

**DATA:**  
 ABRIL/2021

11/13

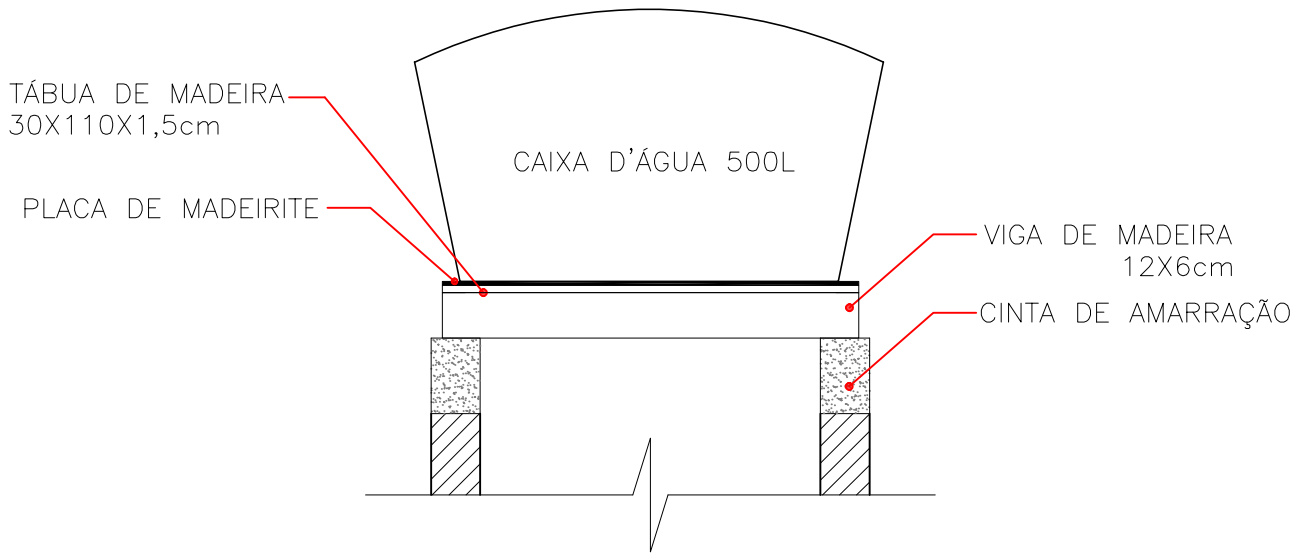
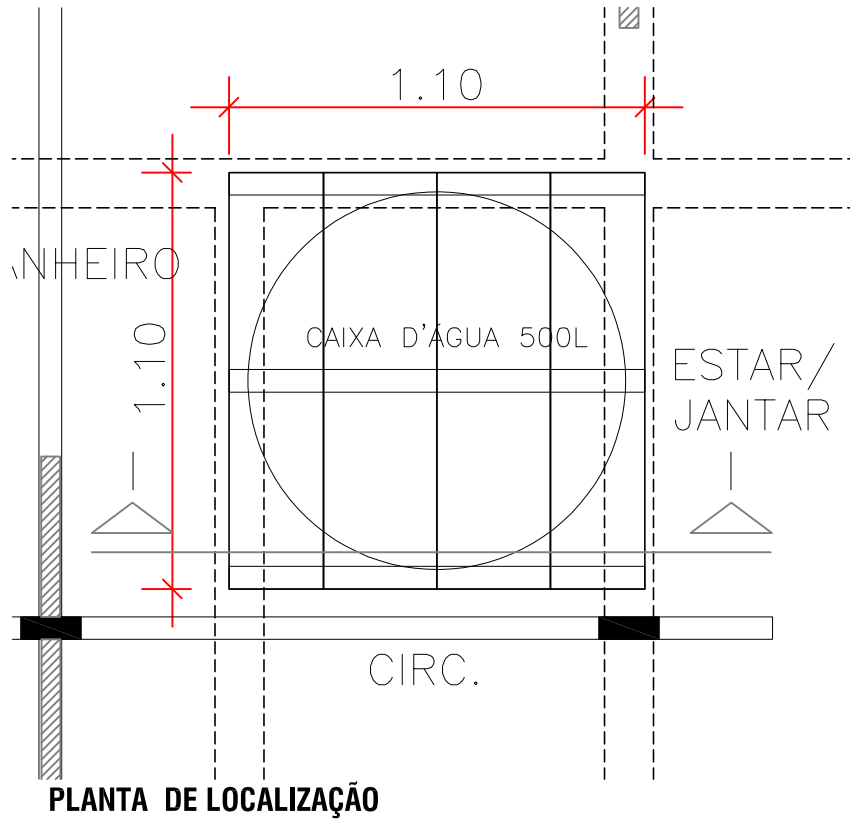

**NOTAS:**

- O SUPORTE DEVE SER FEITO COM MADEIRA DE PRIMEIRA QUALIDADE, PARA EVITAR FUTURAS RACHADURAS E VAZAMENTOS.
- A BASE (FUNDO) DA CAIXA D'ÁGUA DEVE FICAR TOTALMENTE APOIADO NO SUPORTE.

**APROVAÇÃO:**



**TÍTULO:**  
PROJ. ARQUITETÔNICO

**PROGRAMA:**  
CONVÊNIO MUNICÍPIOS - MORADIAS PRECÁRIAS

**ASSUNTO:**  
DETALHE CAIXA D'ÁGUA



**AUTOR DO PROJETO:**  
ADRIANA M<sup>ª</sup> PUGA DE CAMPOS  
CAU A30275-9

**ORGÃO EMISSOR:**  
AGEHAB  
CNPJ 05.472.304/0001-75

**ÁREA:** 42,56m<sup>2</sup> | **ESC.:** S/ ESCALA  
**DATA:** ABRIL/2021

**PRANCHA:**  
**12/13**



IMAGEM ILUSTRATIVA



IMAGEM ILUSTRATIVA



IMAGEM ILUSTRATIVA

## NOTAS:

OBS.: Qualquer informação técnica deve ser retirada dos dados técnicos do projeto. Estas imagens são apenas ilustrativas.

APROVAÇÃO:

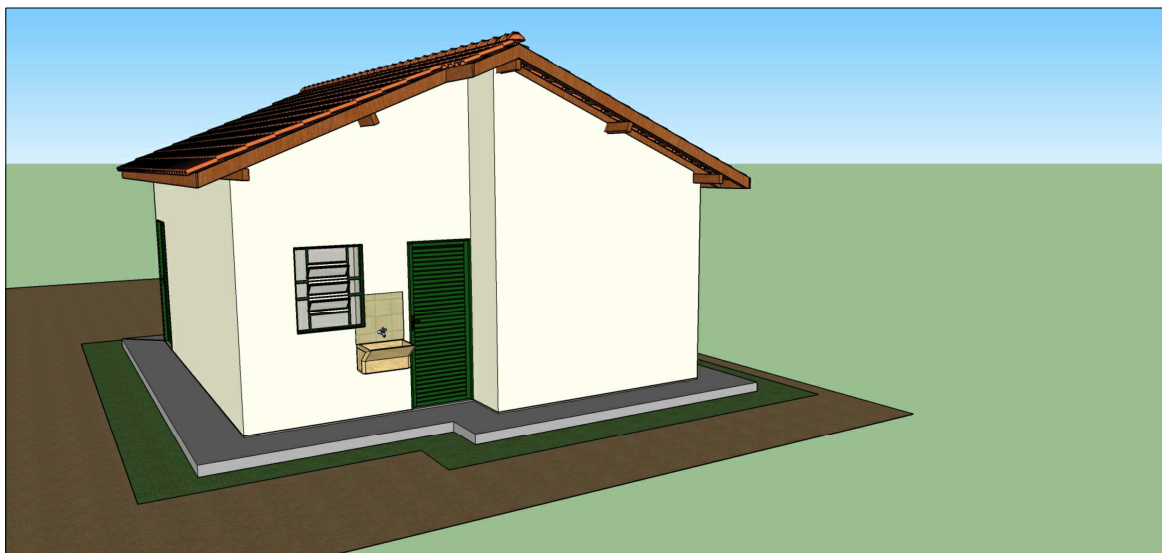

**TÍTULO:**  
PROJ. ARQUITETÔNICO

**PROGRAMA:**  
CONVÊNIO MUNICÍPIOS - MORADIAS  
PRECÁRIAS

**ASSUNTO:**  
IMAGENS

**AUTOR DO PROJETO:**

**ORGÃO EMISSOR:**

**ÁREA:**  
42,56m<sup>2</sup>

**ESC.:**  
S/ ESCALA

**PRANCHA:**



**GOVERNO DO ESTADO**  
Mato Grosso do Sul

ADRIANA M<sup>ª</sup> PUGA DE CAMPOS  
CAU A30275-9

AGEHAB  
CNPJ 05.472.304/0001-75

**DATA:**  
ABRIL/2021

13/13

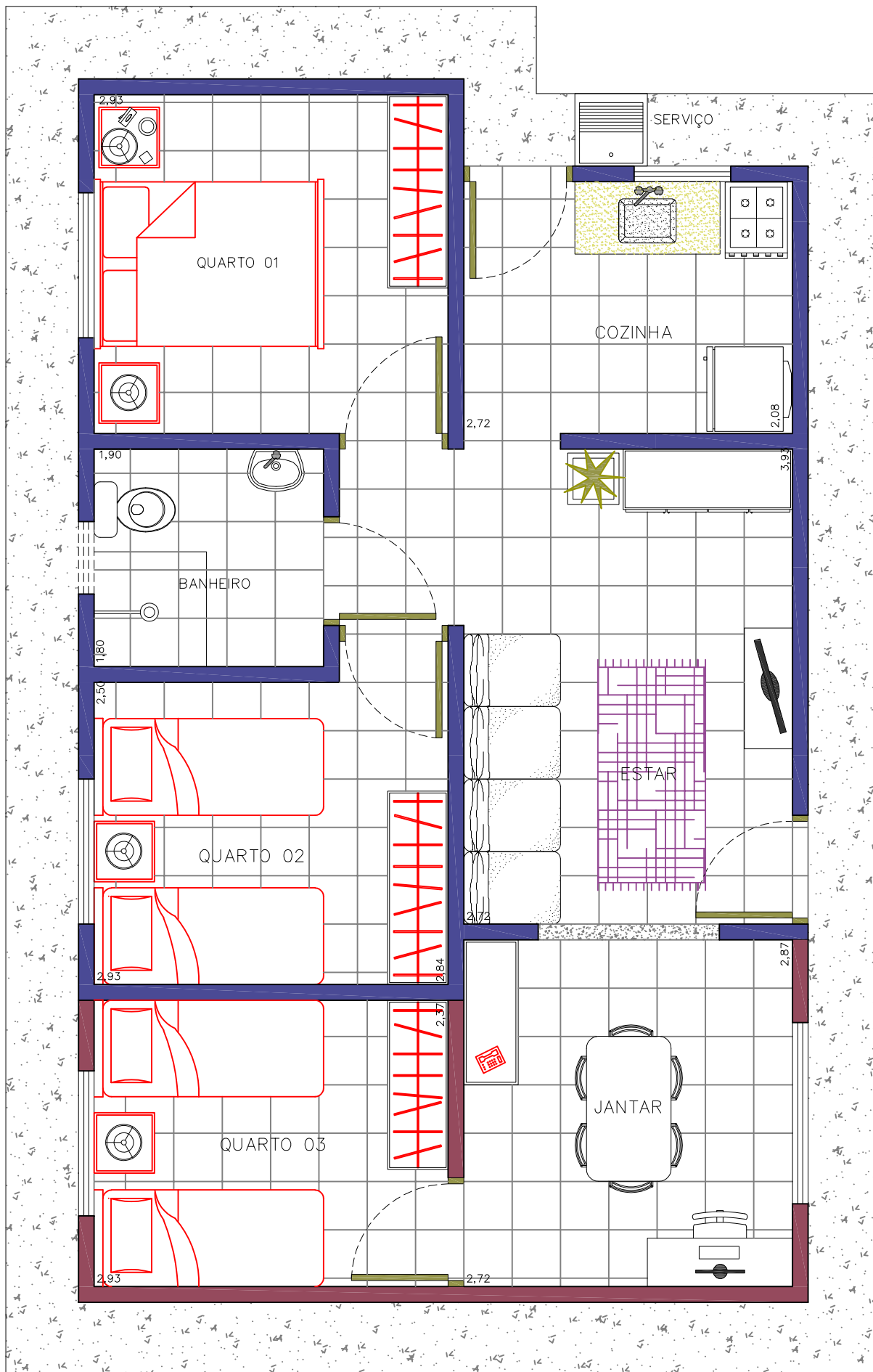

TÍTULO:

# PROJETO ARQUITETÔNICO - PLANTA AMPLIADA

ORGÃO EMISSOR:

AGEHAB  
CNPJ 05.472.304/0001-75

ÁREA:

59,09m<sup>2</sup>

DATA:

ABRIL/2021

PRANCHA:

# ÚNICA