

2 PLANTA DE REFORMA ESCALA 1:200

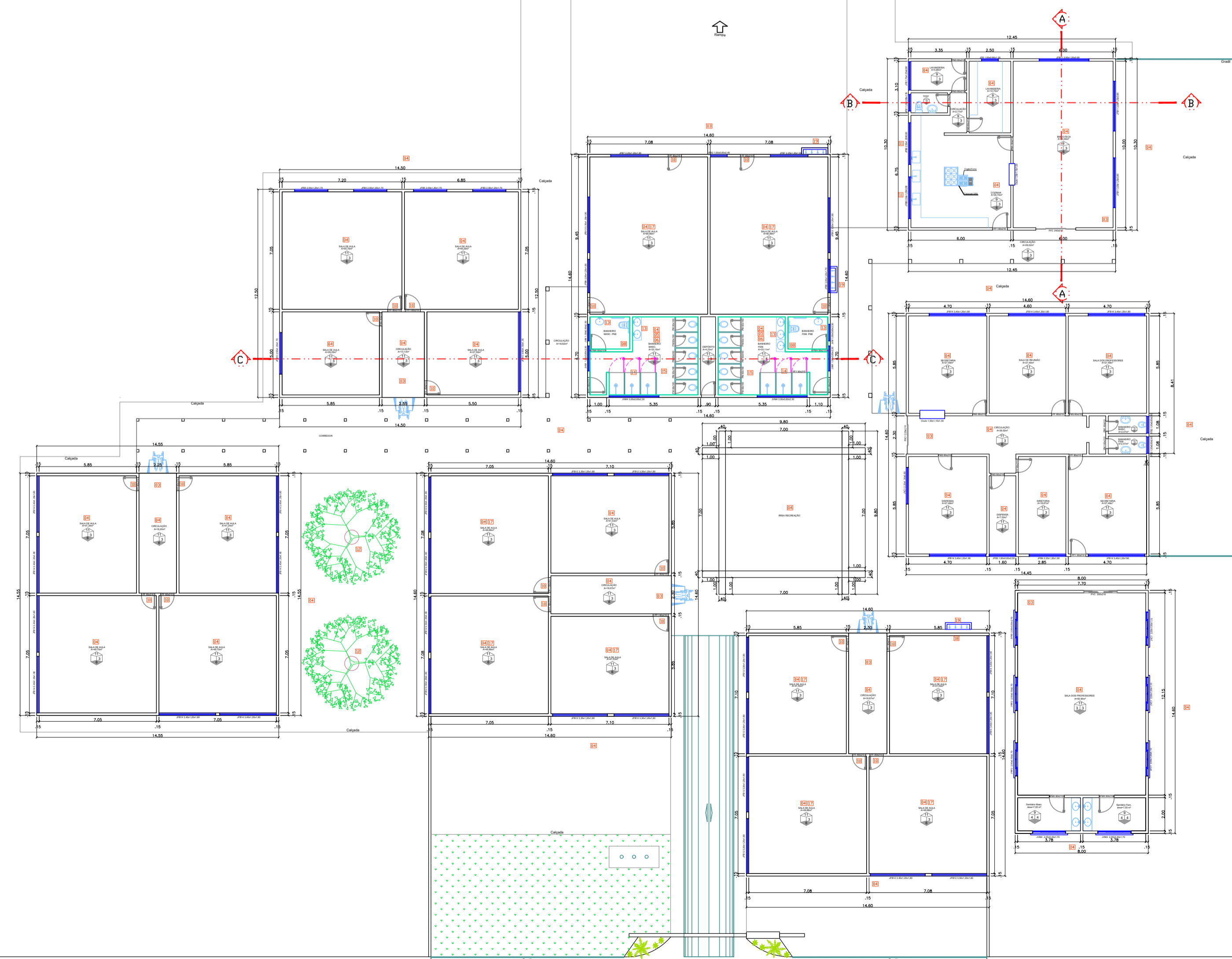

DET.1 BANHEIROS ACESSÍVEIS ESCALA 1/50

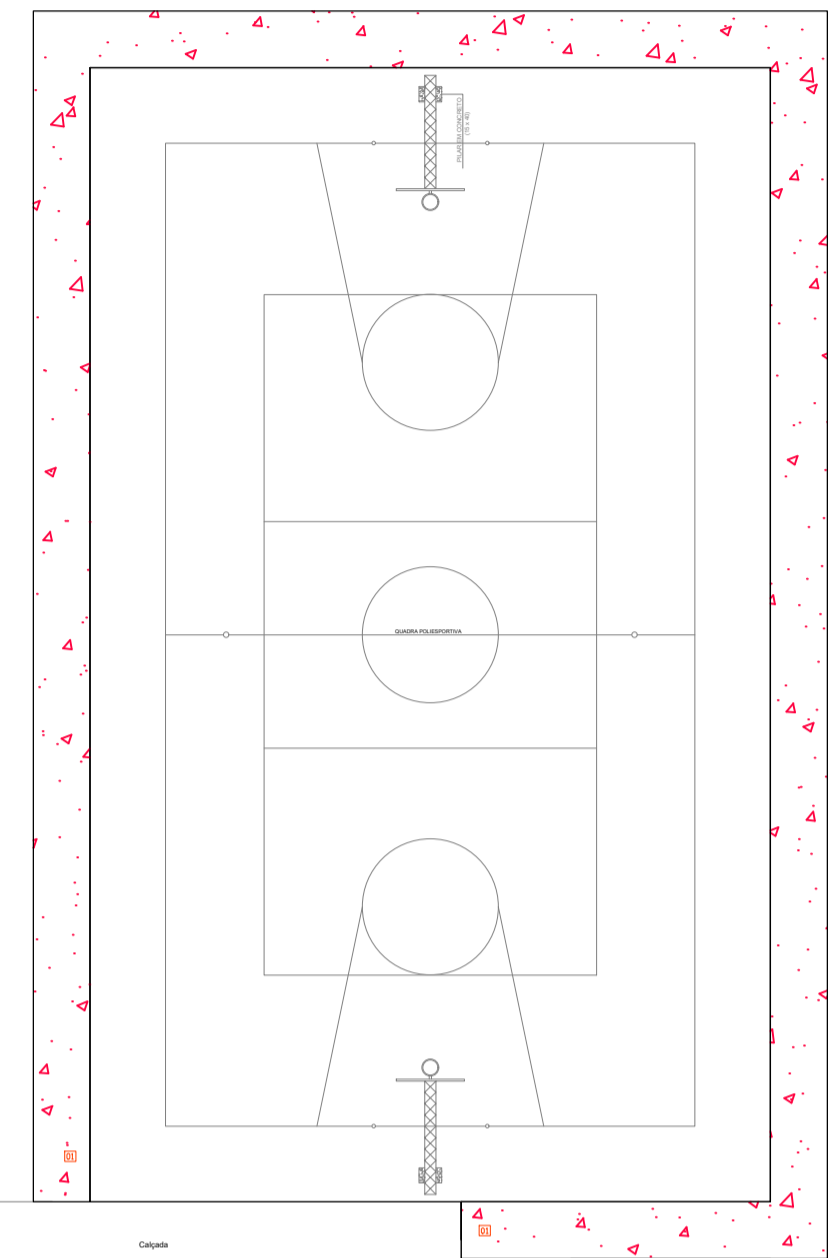
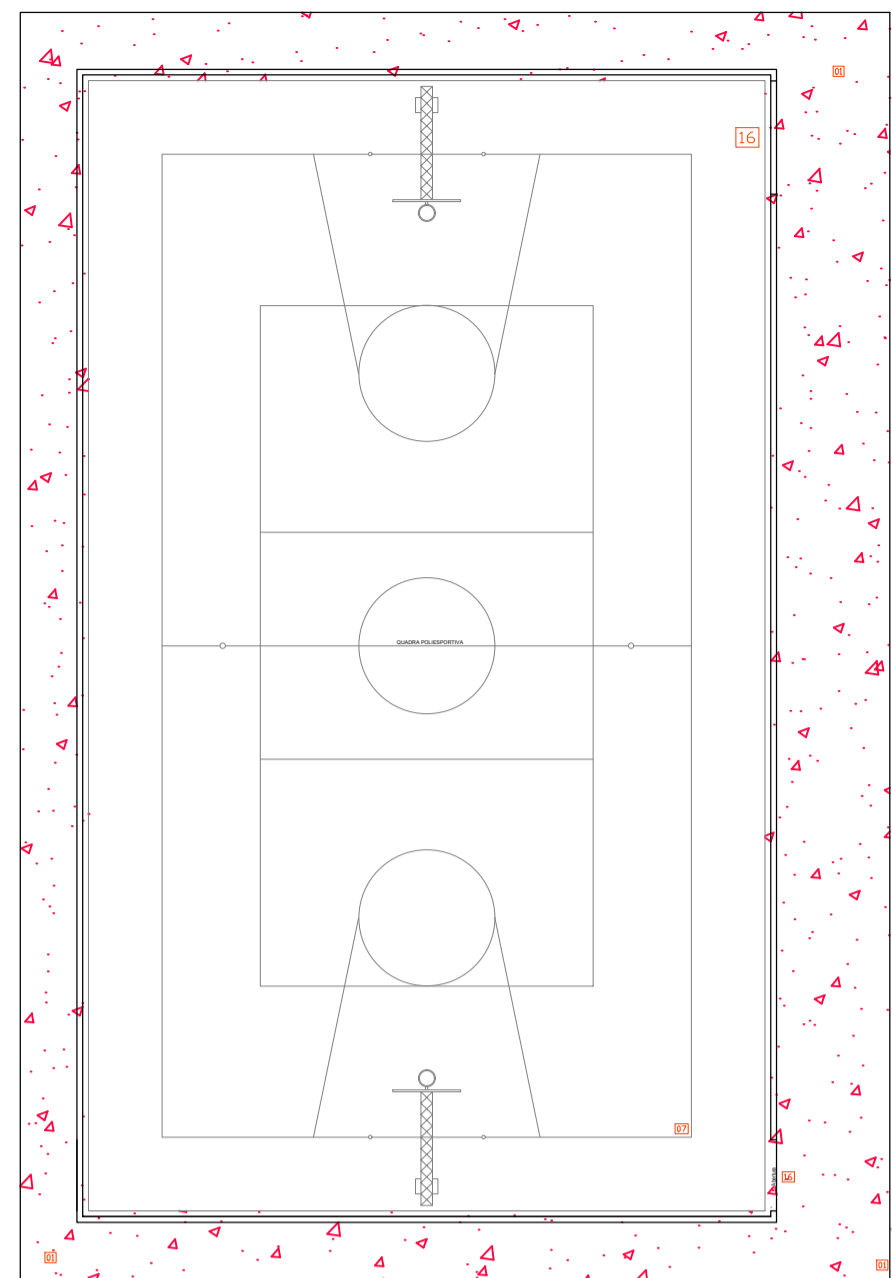
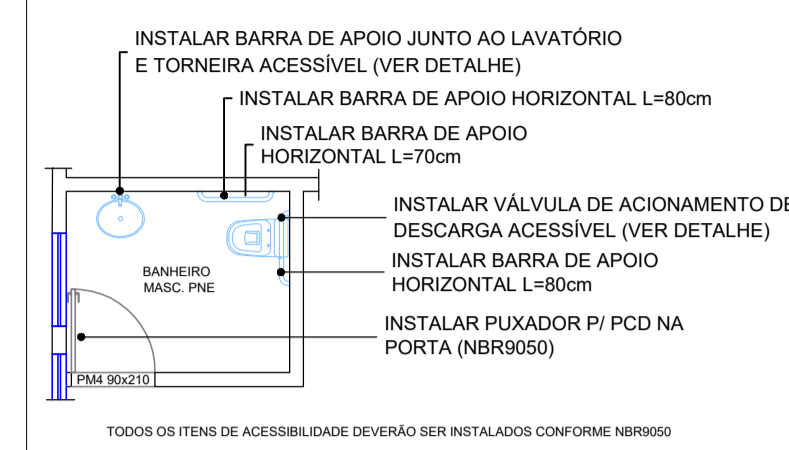

DET.2 DESCARGA/TORNEIRA ACESSÍVEL ESCALA 1/50

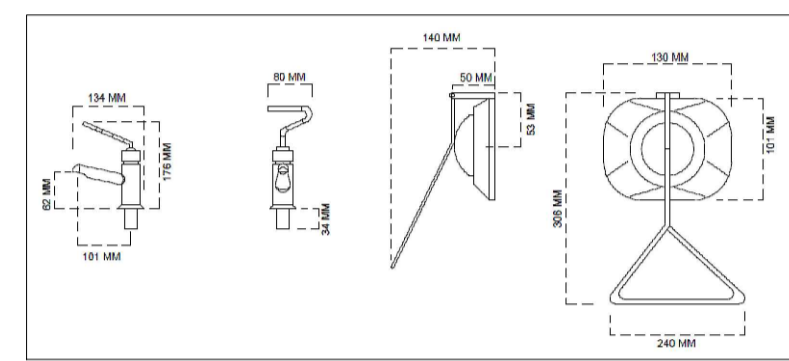

LEGENDA

- A CONSTRUIR
- A DEMOLIR
- EXISTENTE
- A SUBSTITUIR
- A REPARAR
- REVESTIMENTO CERÂMICO (A COLOCAR)
- EXECUÇÃO DE CALÇADA

LEGENDA DE TEXTO

CÓDIGO	DESCRIÇÃO
01	EXECUÇÃO DE CALÇADA
02	REPARO NO TELHADO, ESTRUTURA, CALHAS E CONDUTORES PLUVIAIS
03	RETIRADA DE CLIMATIZADORES (TODOS)
04	PINTURA EM TODA A ESCOLA (INTERNA E EXTERNA)
05	SUBSTITUIÇÃO DE REVESTIMENTO CERÂMICO A MEIA ALTURA H=1,80M
06	SUBSTITUIÇÃO DE LOUÇAS E METAIS SANITÁRIOS CONFORME PLANILHA
07	INSTALAÇÃO DE REDES DE PROTEÇÃO AO REDOR DA QUADRA
08	ADEQUAÇÃO P/ PNE NA NORMA NBR9050
09	SUBSTITUIÇÃO DE CALHAS
10	INSTALAÇÃO DE FECHADURA (TODAS AS SALAS DE AULA)
11	SUBSTITUIÇÃO DE JANELA
12	PODAR ÁRVORES
13	INSTALAÇÃO DE ESPELHO
14	SUBSTITUIÇÃO DE DIVISÓRIA DE GRANITO
15	SUBSTITUIÇÃO DE PORTAS
16	INSTALAÇÃO DE PORTÃO
17	PONTOS DE INFILTRAÇÃO NO TETO OU PAREDE, REMOÇÃO DE PINTURA, DEMOLIÇÃO DE REBOCO, APLICAÇÃO DE ARGAMASSA IMPERMEABILIZANTE, SELADOR E APLICAÇÃO DE NOVA PINTURA
18	REPARO HIDRÁULICO
19	REFORMA DOS BEBEDOUROS, TROCA DE REVESTIMENTO CERÂMICO E TORNEIRAS

3 PLANTA DE COBERTURA SEM ESCALA

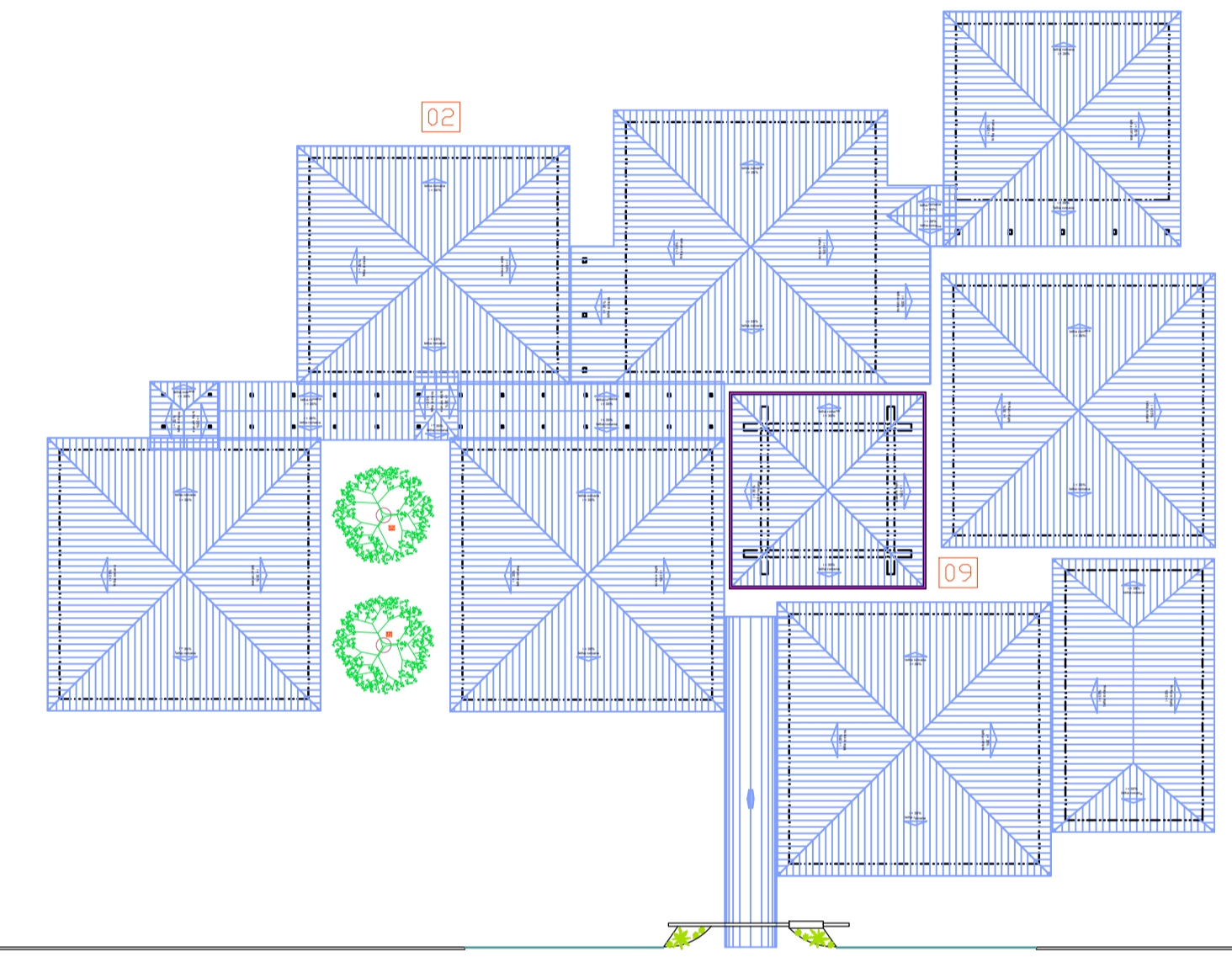
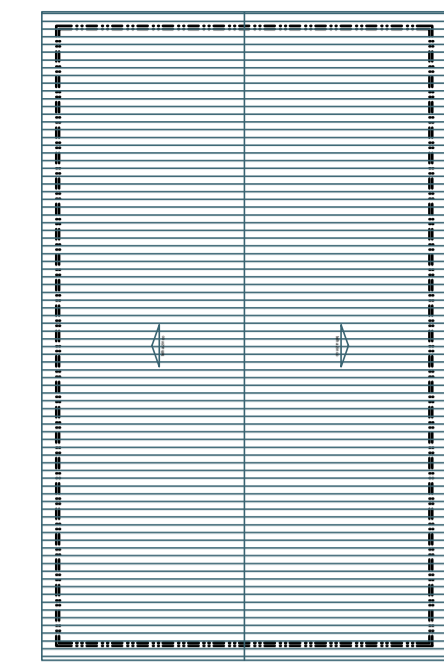

APROVAÇÃO



PREFEITURA MUNICIPAL DE NAVIRAÍ

OBRA
REFORMA ESCOLA PROFª MARIA LOURDES DE AQUINO SOTANA

LOCAL R. JERUSA, 295 - NAVIRAÍ/MS	ÁREA CONSTRUIDA 2530,85 m²
	ÁREA DO TERRENO 9072,19 m²

RESPONSÁVEL TÉCNICO DO PROJETO FLAVIO ROBERTO VENDAS TANUS Engº Civil - CREA 9432/D-MS	PREFEITO RHAIZA REJANE NEME DE MATOS CNPJ 03.155.934/0001-90
---	---

DISCIPLINA
PROJETO ARQUITETÔNICO

CONTEÚDO PROJETO DE REFORMA	FOLHA 2/3
--------------------------------	---------------------

ESCALA COMO INDICADO	DATA MAR/2021	CONVENIO	COORDENADAS 23°04'15,3"S 54°12'42,8"W
-------------------------	------------------	----------	---