

DET.1 BW FEM E MASC
ESCALA 1/50

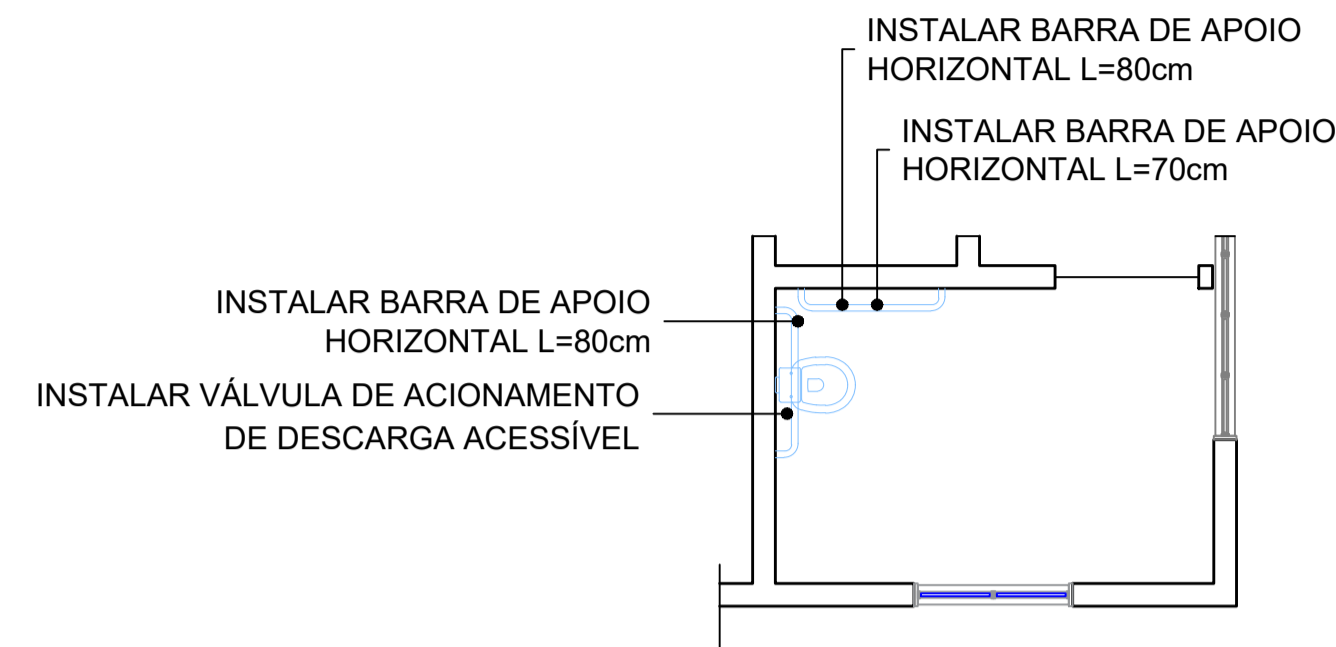

DET.2 DESCARGA E TORNEIRA ACESSÍVEL
SEM ESCALA

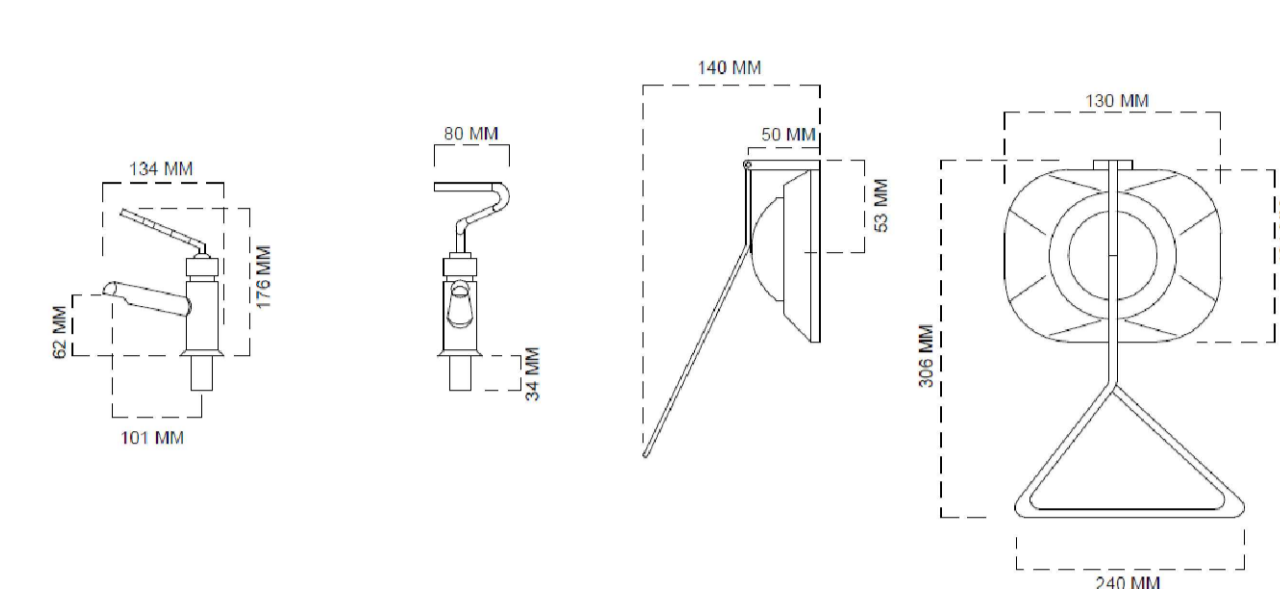

DET.3 CASA DE GÁS
ESCALA 1/25

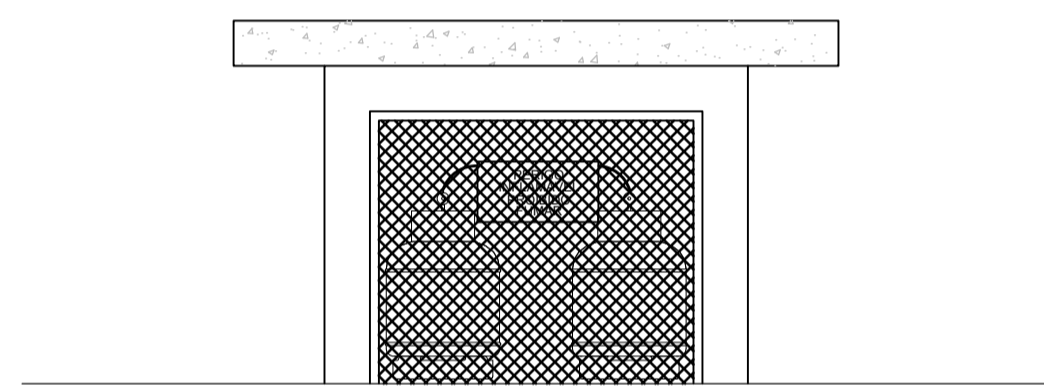

DETALHE CENTRAL DE GÁS
esc 1:25

DET.4 CASA DE GÁS
ESCALA 1/25

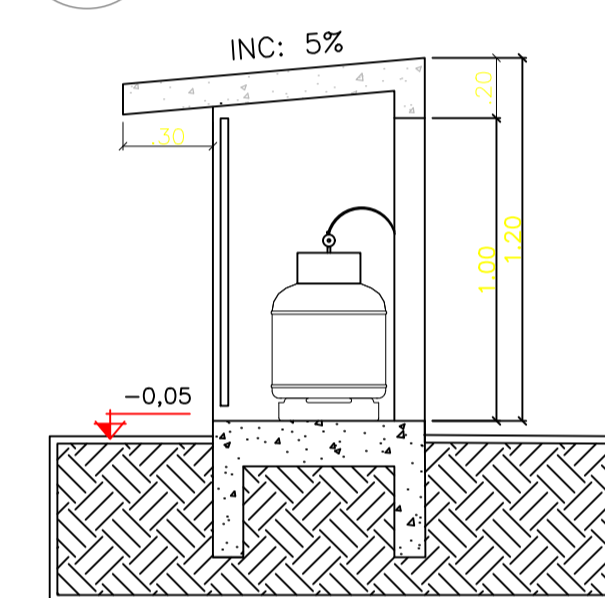

CORTE CC
esc 1:25

DET.5 CASA DE GÁS
ESCALA 1/25

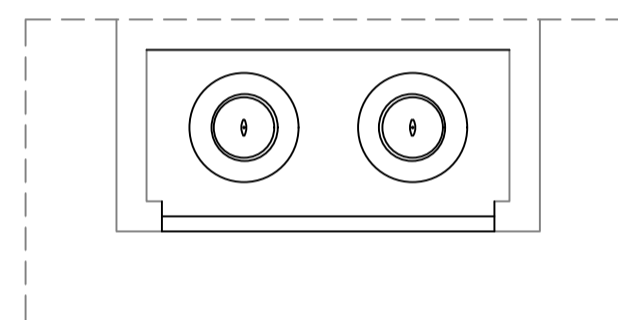

VISTA SUPERIOR
esc 1:25

DET.7 REFORÇO ESTRUTURAL LAJE SALA DE TECNOLOGIA
ESCALA 1/50

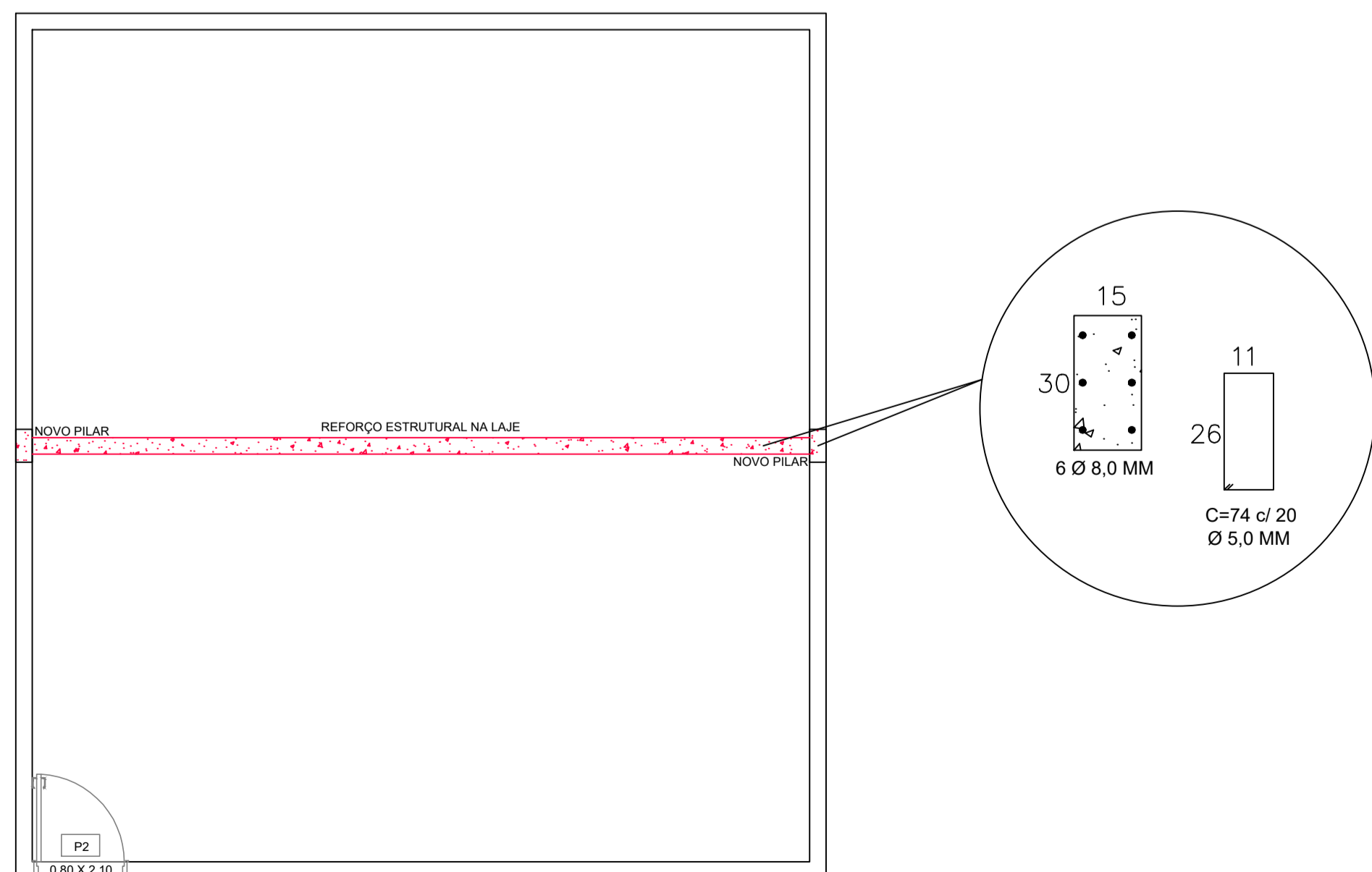

LEGENDA

| | |
|--|--|
| ■ | A CONSTRUIR |
| ■ | A DEMOLIR |
| ■ | EXISTENTE |
| ■ | REVESTIMENTO CERÂMICO (A COLOCAR) |
| | SUBSTITUIÇÃO POR GRANILITE |
| | EXECUÇÃO DE CALÇADA |
| | RETIRADA DE VEGETAÇÃO E PLANTIO DE GRAMA |

DET.6 DEPÓSITO
ESCALA 1/50

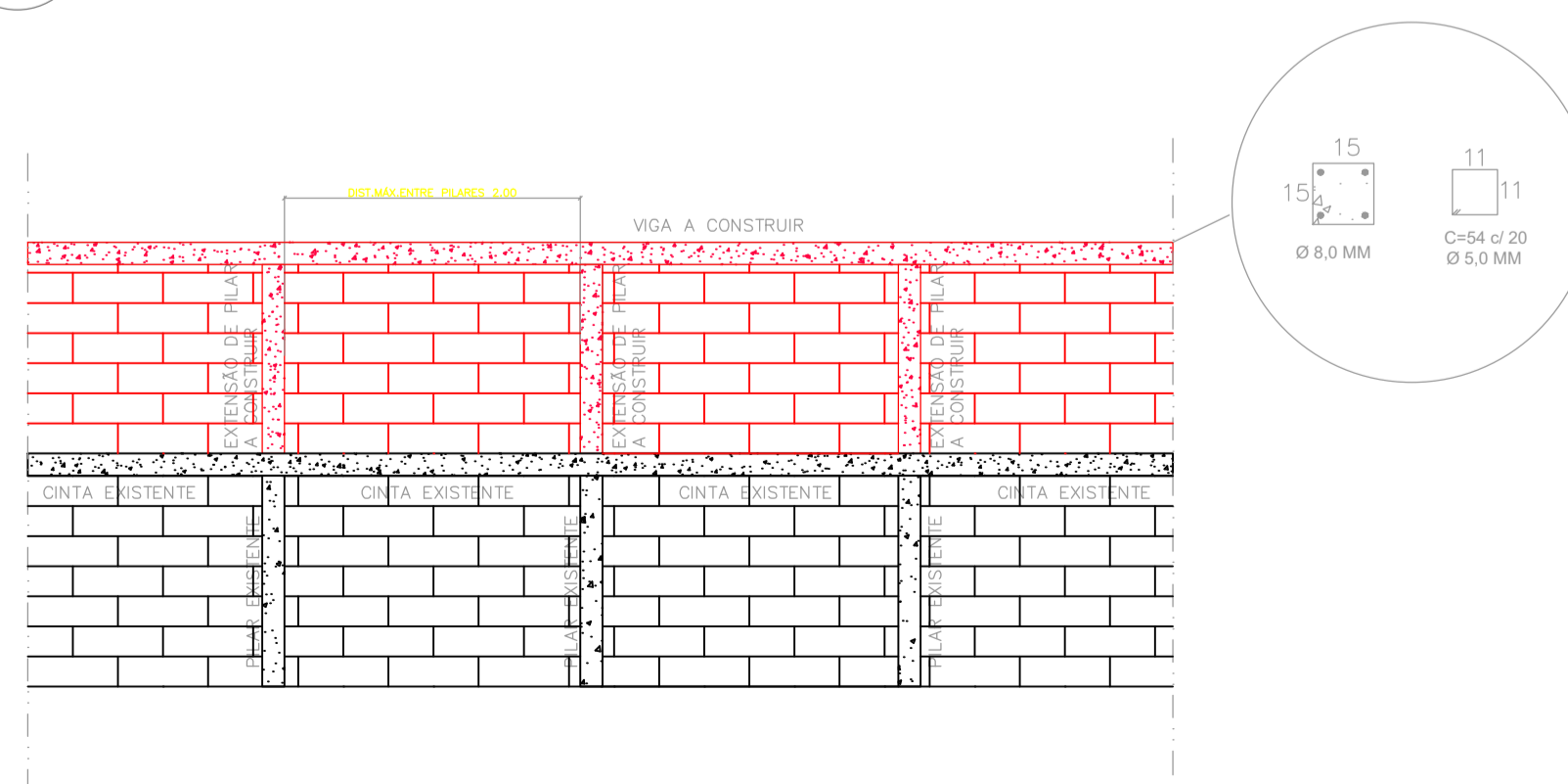

3 PLANTA DE COBERTURA
SEM ESCALA

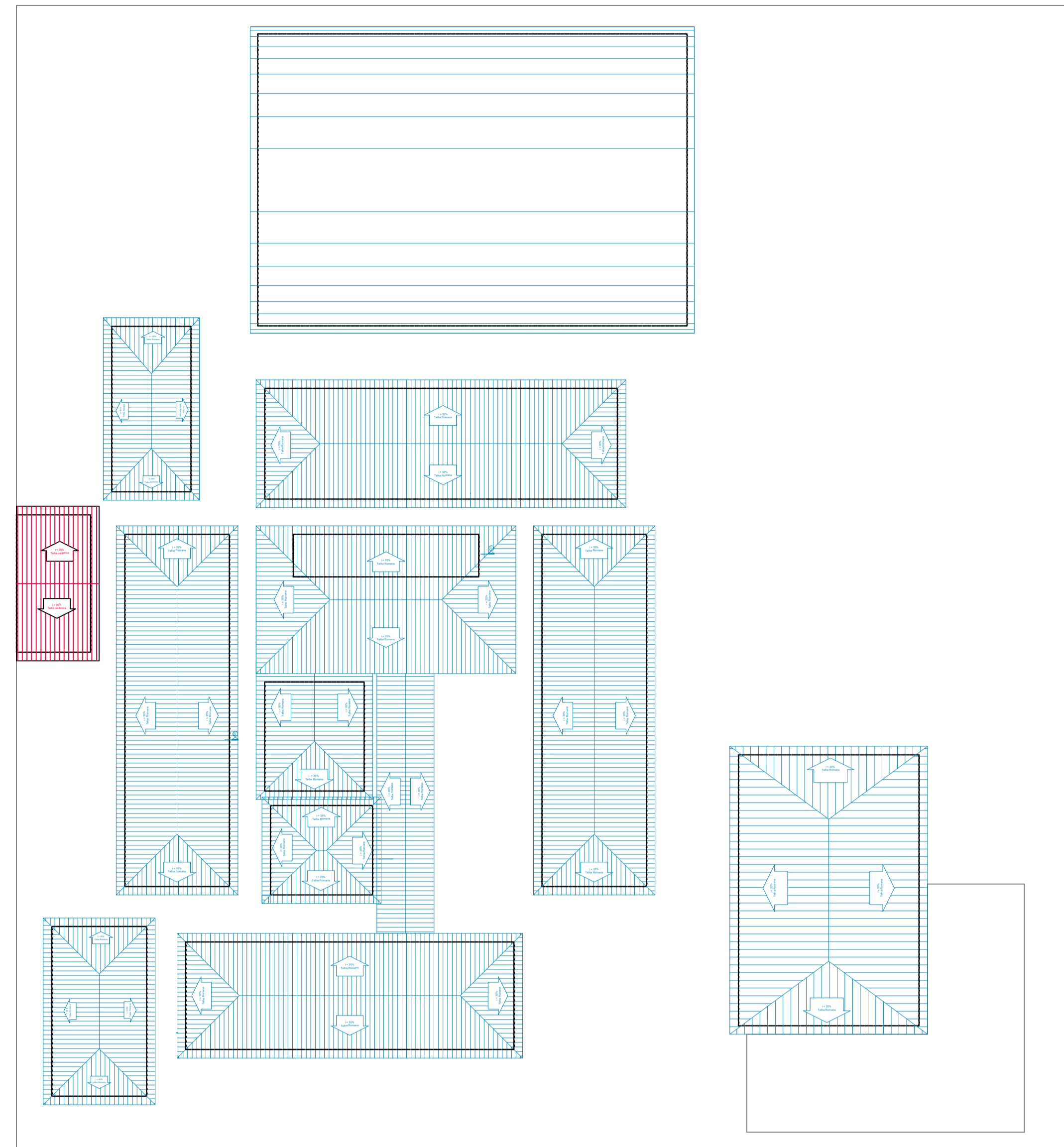

APROVAÇÃO

PREFEITURA MUNICIPAL DE NAVIRAÍ

OBRA
REFORMA ESCOLA ODÉRCIO NUNES

LOCAL
RUA JOSÉ G MENDONÇA, 1 - NAVIRAÍ/MS

ÁREA CONSTRUIDA
2329,02 m²

ÁREA DO TERRENO
8509,84 m²

RESPONSÁVEL TÉCNICO DO PROJETO
FLAVIO ROBERTO VENDAS
Eng^oCivil - CREA 9432/D-MS

PREFEITO
RHAIZA REJANE NEME DE MATOS
CNPJ 03.155.934/0001-90

DISCIPLINA
PROJETO ARQUITETÔNICO

CONTEÚDO
DETALHES E COBERTURA

FOLHA
3/4

ESCALA
COMO INDICADO

DATA
MAR/2021

CONVENIO

COORDENADAS
23°02'44.4"S
54°11'59.3"W