

CORTE AA'

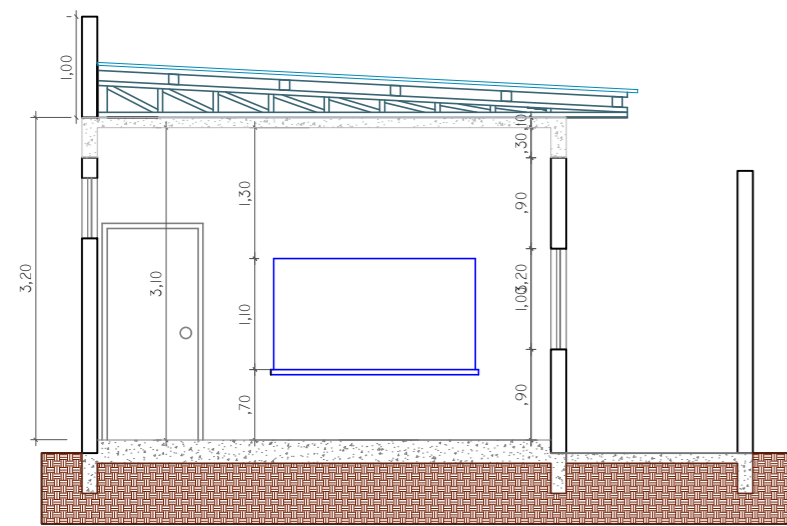

CORTE BB'

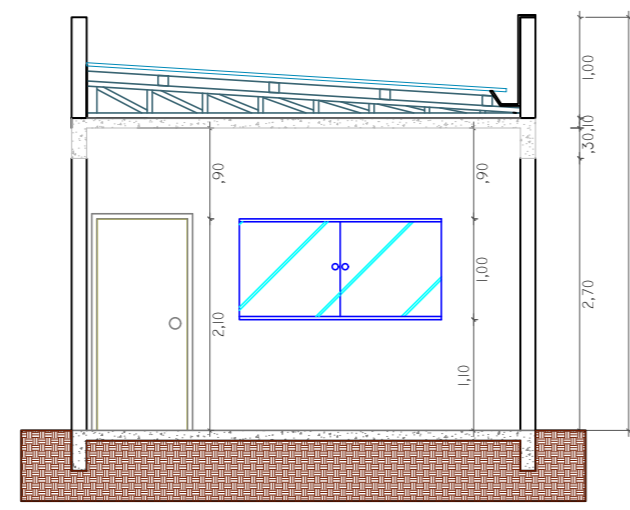

CORTE BB'

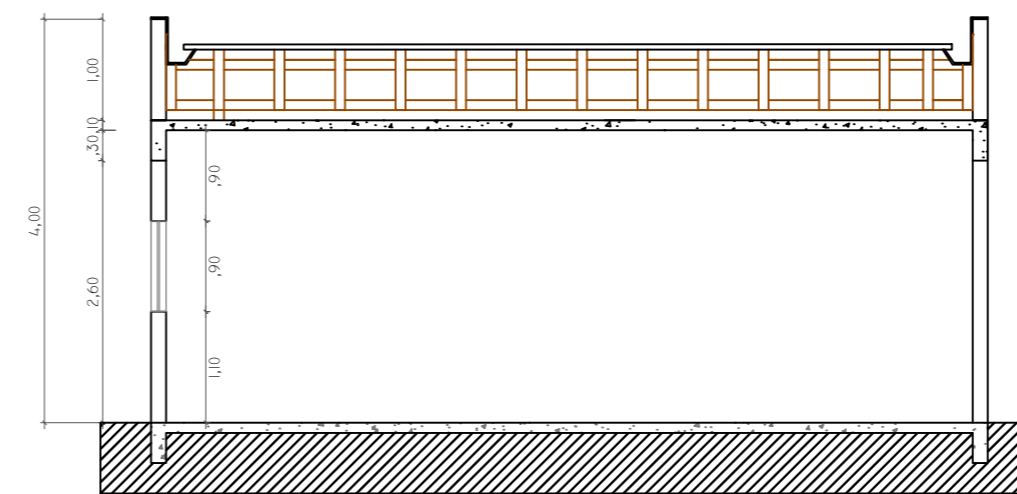

CORTE AA'

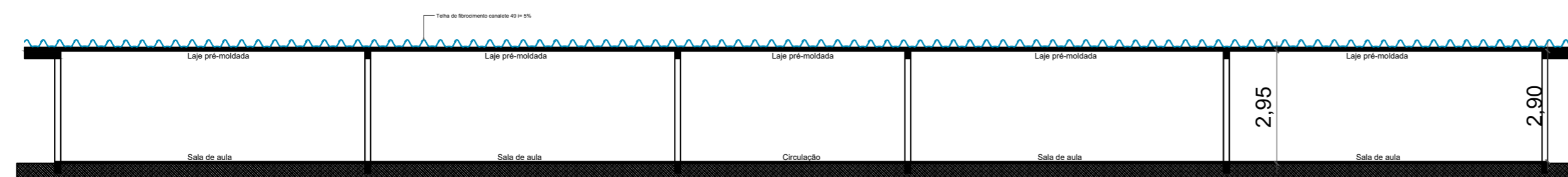
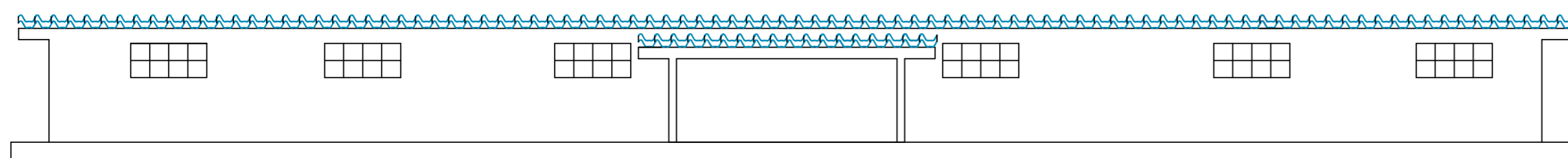

APROVAÇÃO



PREFEITURA MUNICIPAL DE NAVIRAÍ

OBRA
REFORMA CRECHE SONHO DE CRIANÇA

LOCAL
R. PAZ, 155 - NAVIRAÍ/MS

ÁREA CONSTRUIDA
1658,49 m²

ÁREA DO TERRENO
5355,09 m²

RESPONSÁVEL TÉCNICO PI/PROJETO
FLAVIO ROBERTO VENDAS TANUS
Eng^oCivil - CREA 9432/D-MS

PREFEITO
RHAIZA REJANE NEME DE MATOS
CNPJ 03.155.934/0001-90

DISCIPLINA
PROJETO ARQUITETÔNICO

CONTEÚDO
CORTES E ELEVAÇÕES

FOLHA
6/6

ESCALA
COMO INDICADO

DATA
MAI/2021

CONVÊNIO

COORDENADAS
23°04'06.5"S
54°11'22.5"W