

**DET.2 SANITÁRIO SEM ESCALA**

**DET.1 SANITÁRIO ESCALA 1:50**

**DET.3 CASA DE GÁS ESCALA 1:25**

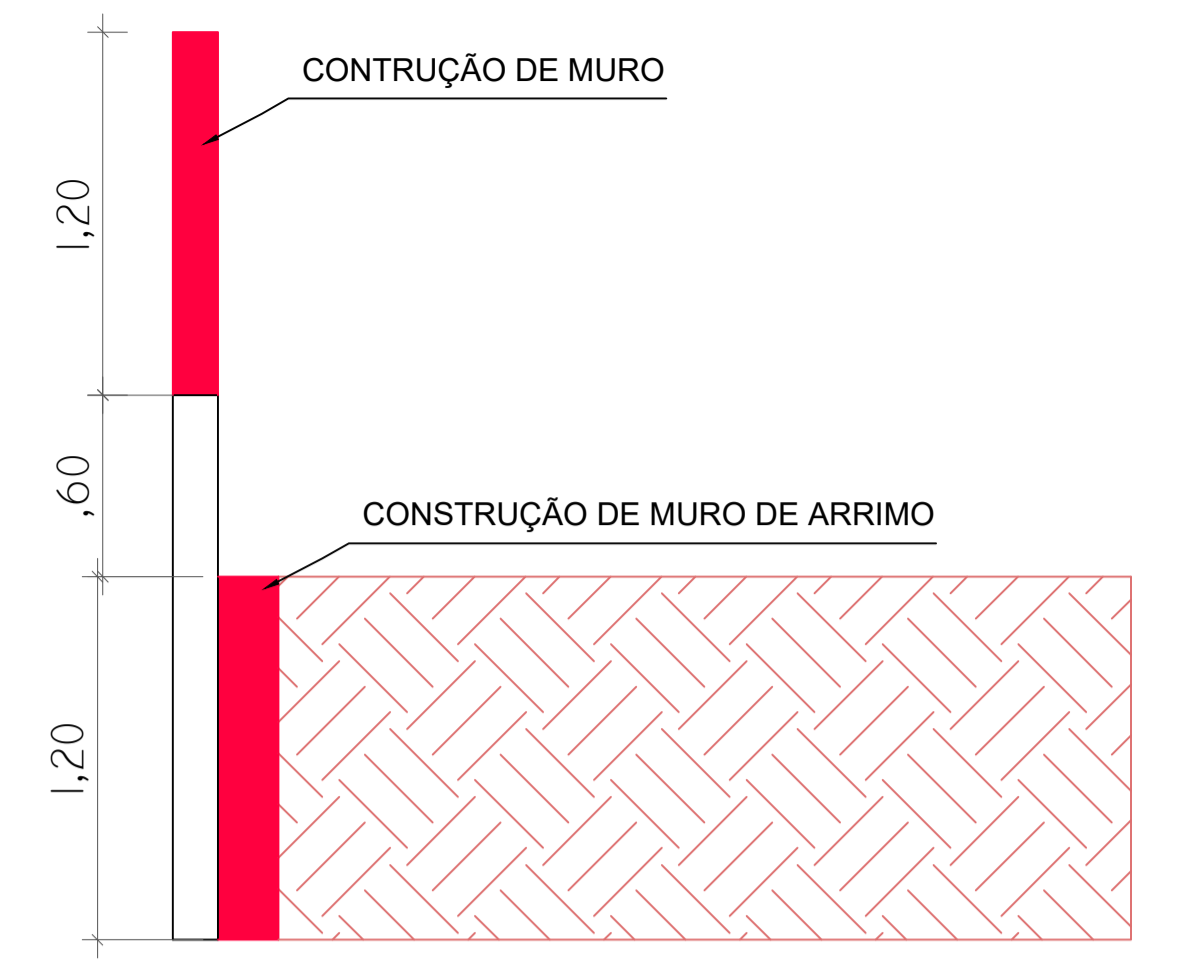
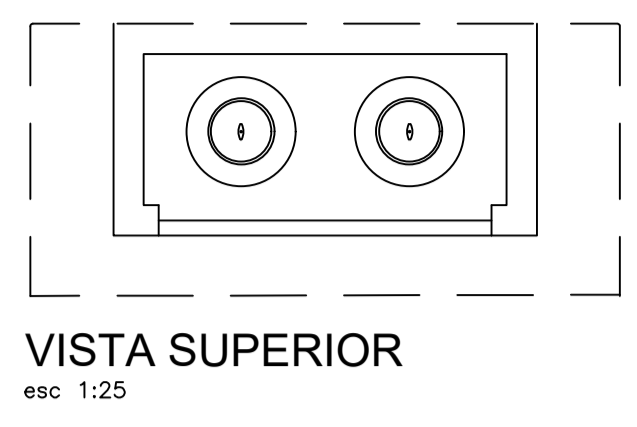
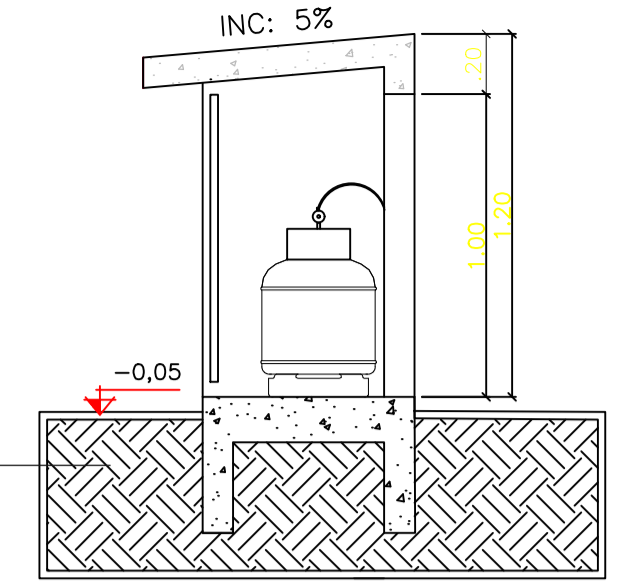
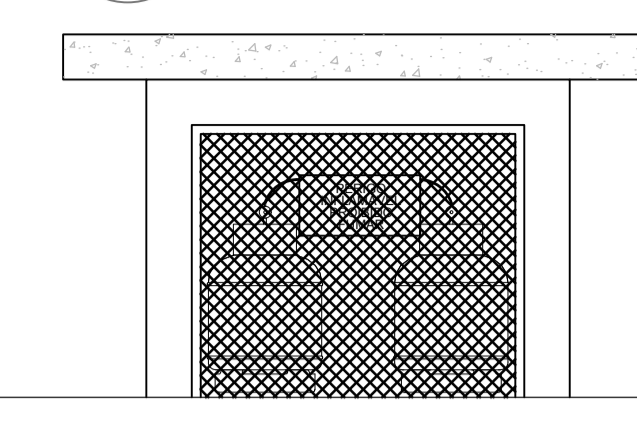

**DET.5 MURO ESCALA 1:25**

**1 PROJETO ELÉTRICO SEM ESCALA**

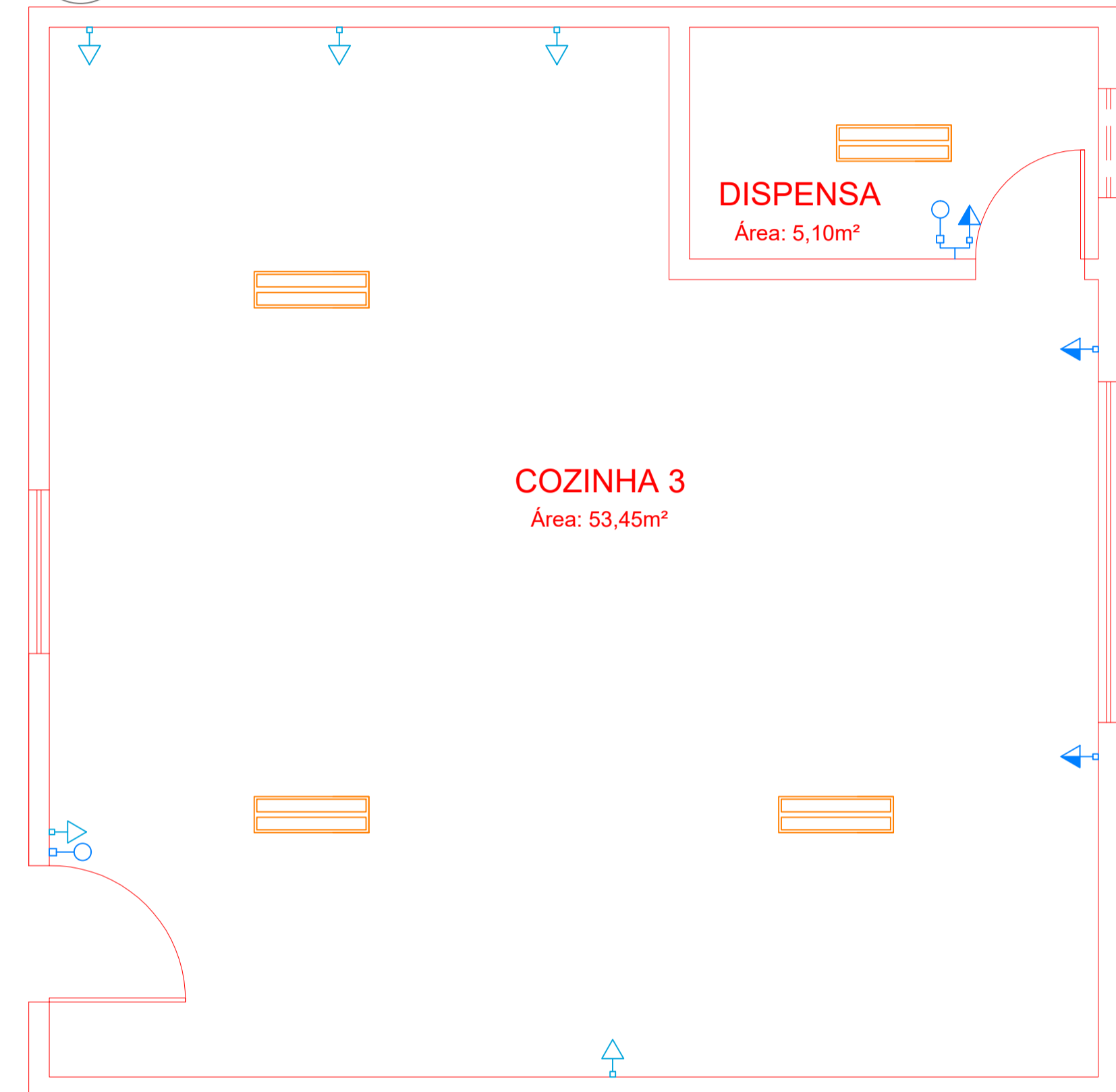

**2 PROJETO HIDROSSANITÁRIO SEM ESCALA**

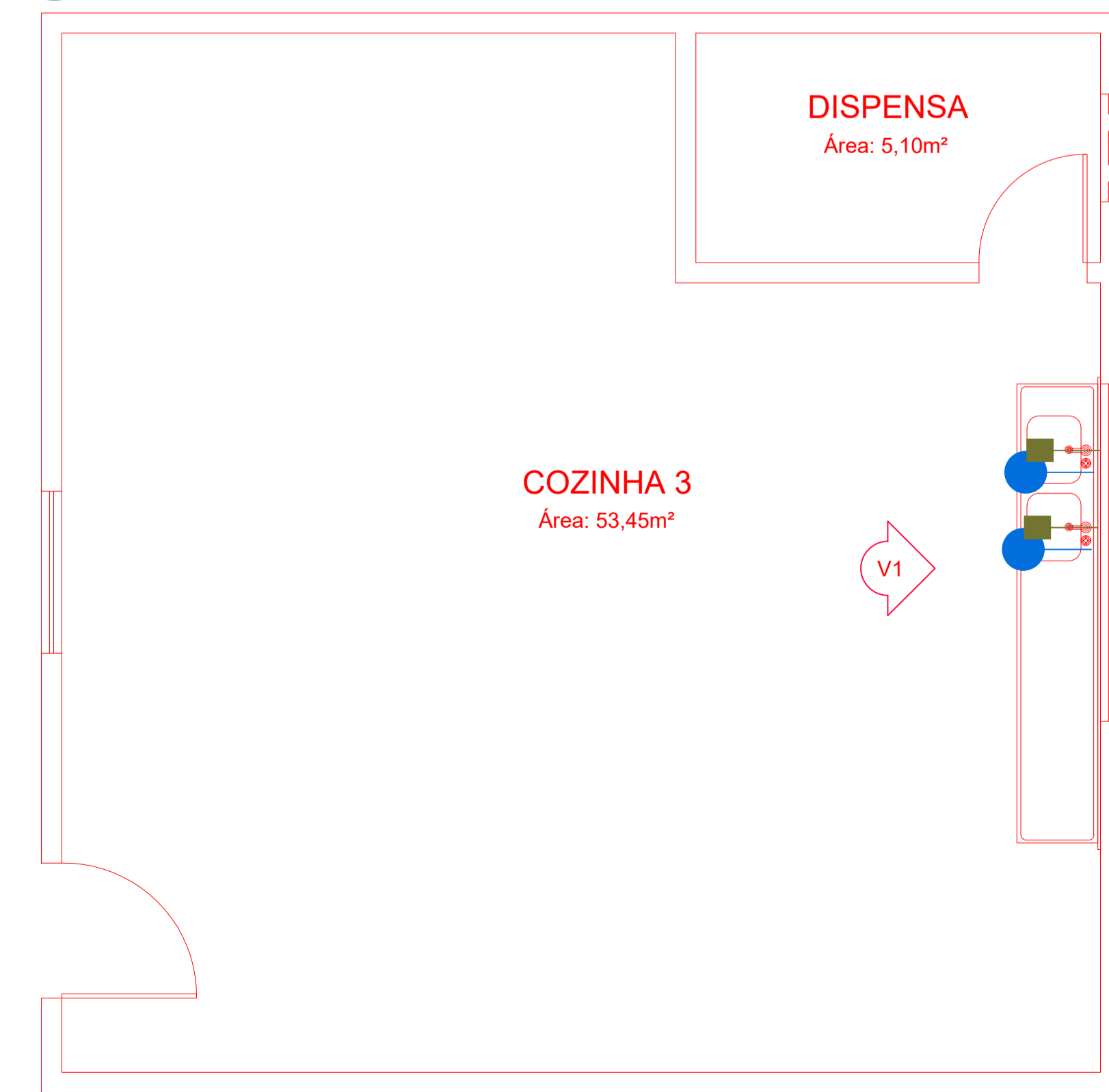

LEGENDA-HIDROSSANITÁRIO	
	PONTO DE ÁGUA FRIA - 0,55 m
	SAÍDA DE ESGOTO COZ. - 0,50 m
	REGISTRO

LEGENDA-ELÉTRICO	
	INTERRUPTOR SIMPLES: 1 TECLA
	TOMADA (127V) 2P+T, 10A/20A, EM CAIXA DE PVC 2x4" - h=30cm
	TOMADA (127V) 2P+T, 20A, EM CAIXA DE PVC 2x4" - h=110cm
	QUADRO DE MEDIÇÃO DE ENERGIA COM 8 MEDIDORES
	LUMINÁRIA TIPO CALHA DE SOBREPOR, COM 2 LÂMPADA TUBULAR FLUORESCENTE - 36W
	INTERRUPTOR PARALELO: 1 TECLA

**V1 VISTA 1 - HIDROSSANITÁRIO SEM ESCALA**

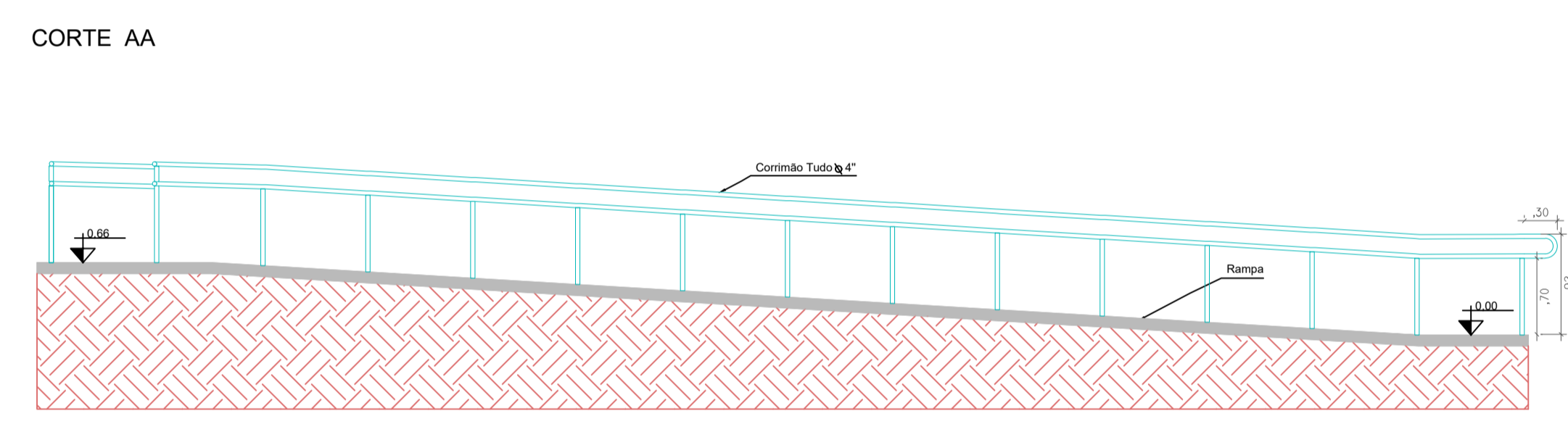
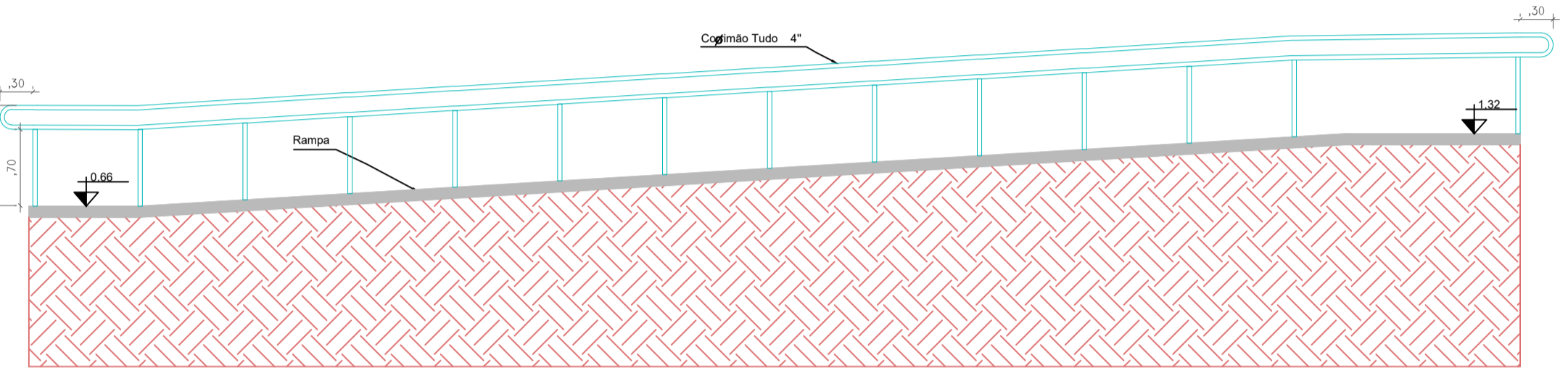
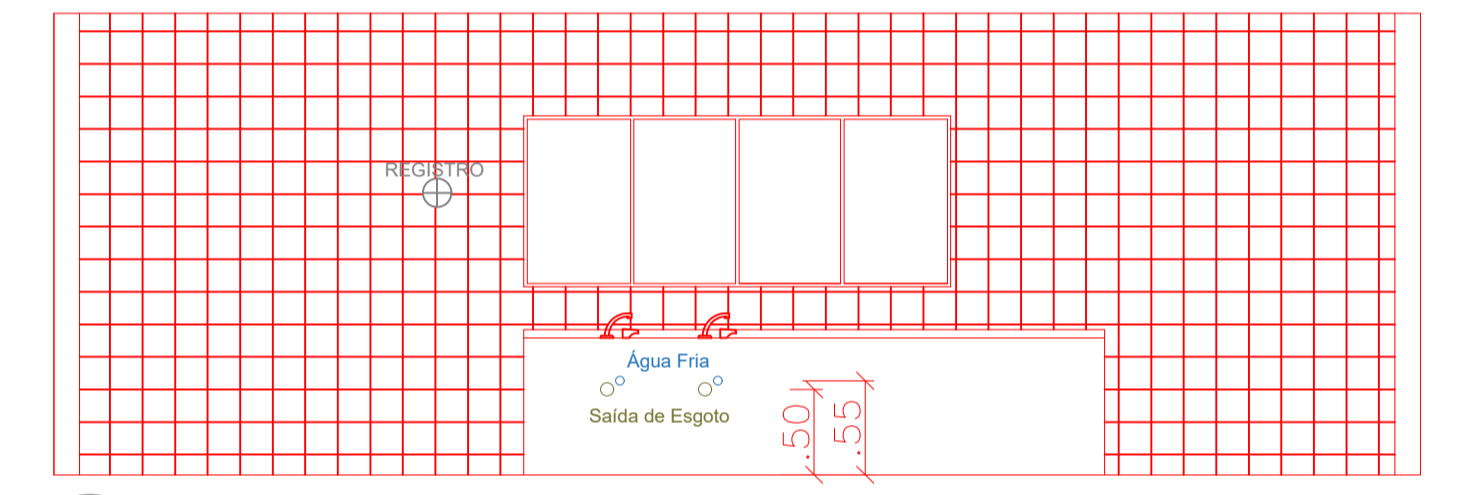

**CORTE BB**

**DET.4 RAMPA ESCALA 1:50**

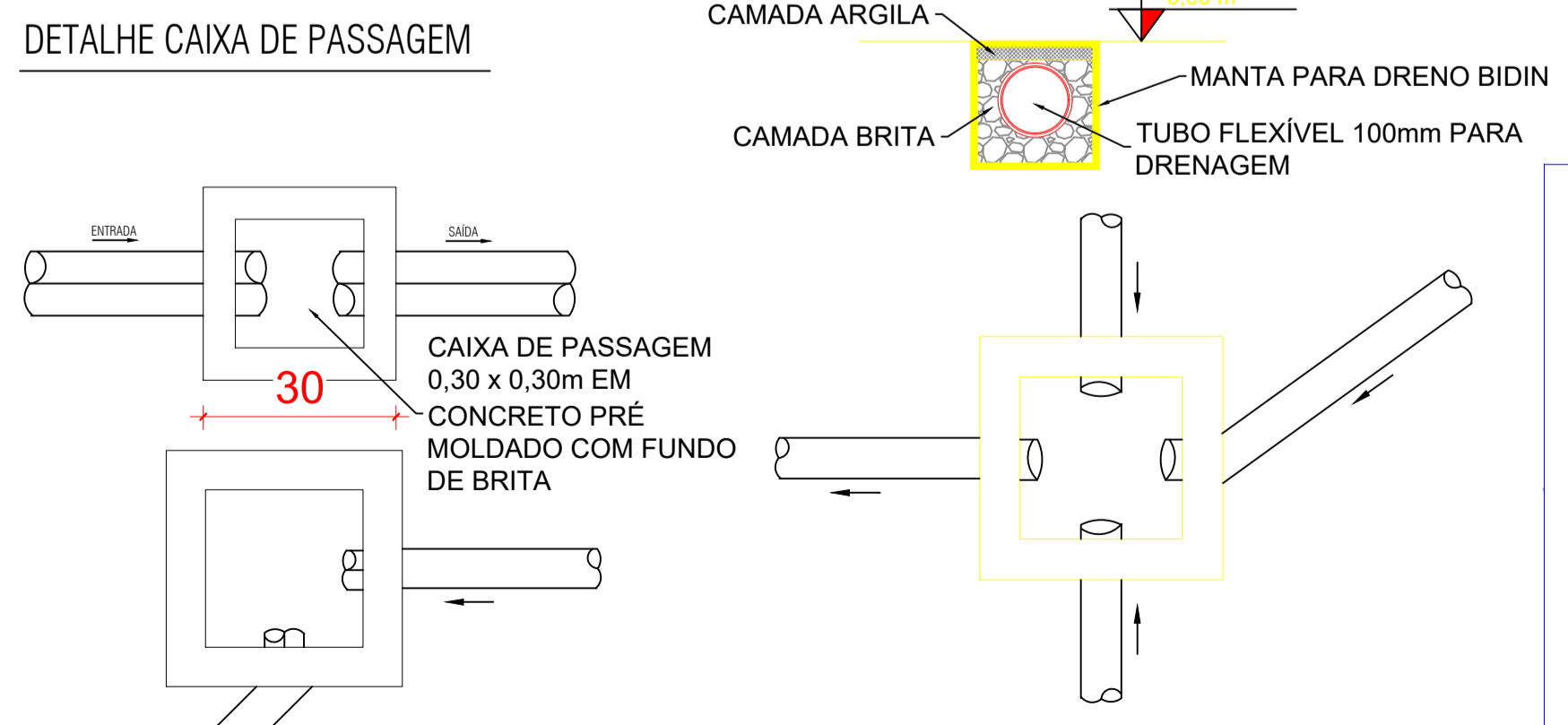
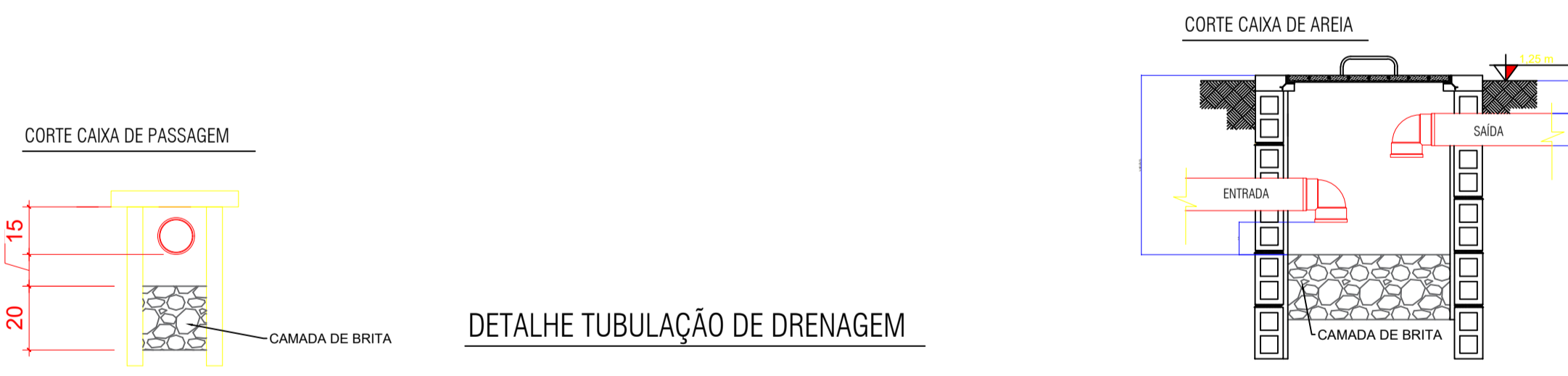

**DET.6 DRENAGEM PARQUINHO SEM ESCALA**

APROVAÇÃO

**PREFEITURA MUNICIPAL DE NAVIRAÍ**

OBRA: REFORMA CRECHE VERA MARIA DE BRIDA

LOCAL: AV. ANTÔNIO FIGUEIRA - NAVIRAÍ/MS

ÁREA CONSTRUÍDA: 1254,15 m<sup>2</sup>

ÁREA DO TERRENO: 3592,15 m<sup>2</sup>

RESPONSÁVEL TÉCNICO DO PROJETO: **FLAVIO ROBERTO VENDAS TANUS**  
Eng<sup>o</sup>Civil - CREA 9432/D-MS

PREFEITO: **RHAIZA REJANE NEME DE MATOS**  
CNPJ 03.155.934/0001-90

DISCIPLINA: PROJETO ARQUITETÔNICO

CONTEÚDO: PROJ. ELÉTRICO, HIDROSSANITÁRIO, DETALHAMENTO E VISTA

FOLHA: **4/5**

ESCALA: COMO INDICADO

DATA: MAI/2021

CONVÊNIO:

COORDENADAS: 23°03'19" S 54°13'19" W