

DEMARCAÇÃO DO BASQUETEBOL - COR BRANCA LINHA ESP. 5 cm - 207,55 m

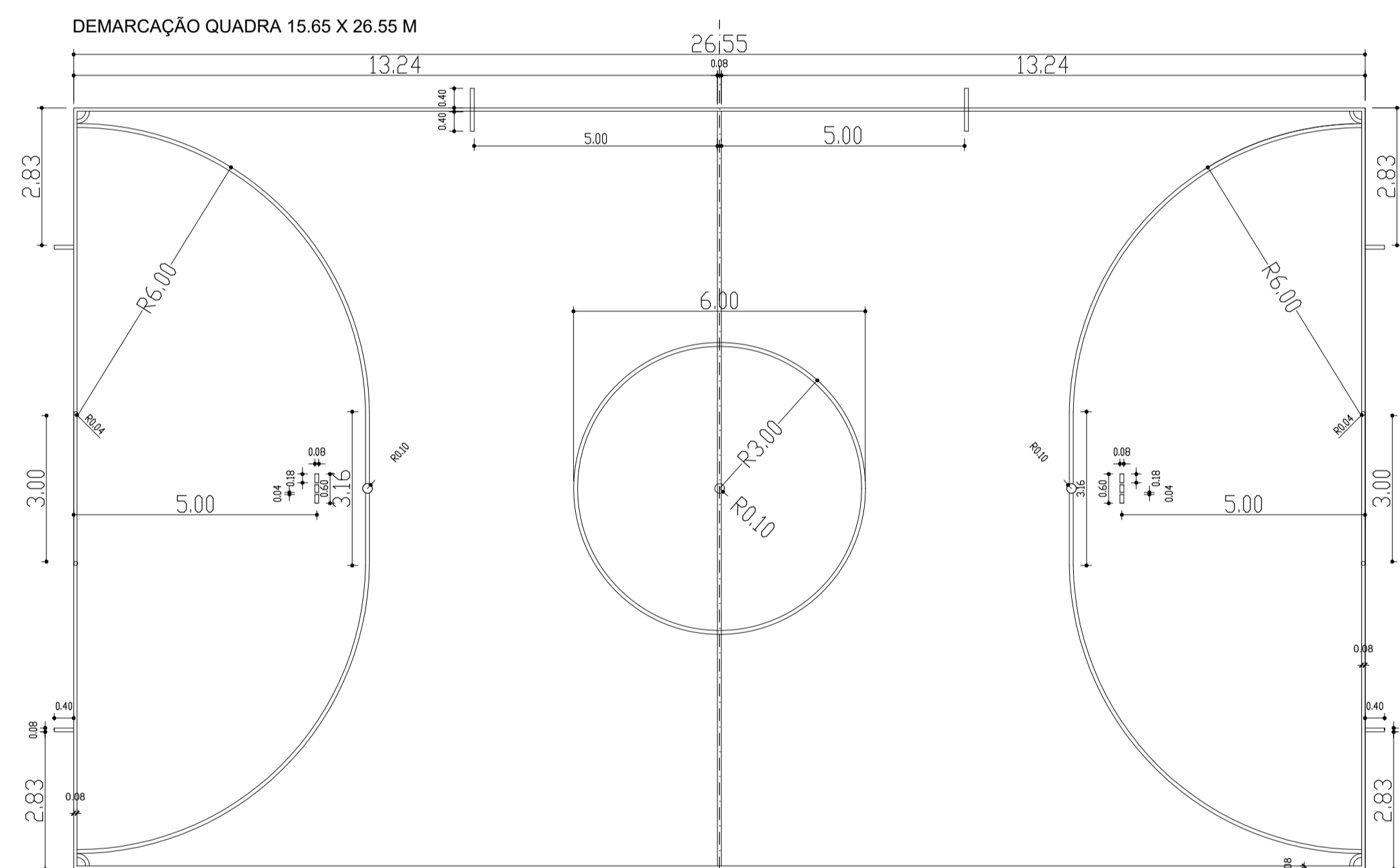

DEMARCAÇÃO DO FUTSAL - COR PRETA LINHA ESP. 8 cm - 151,75 m

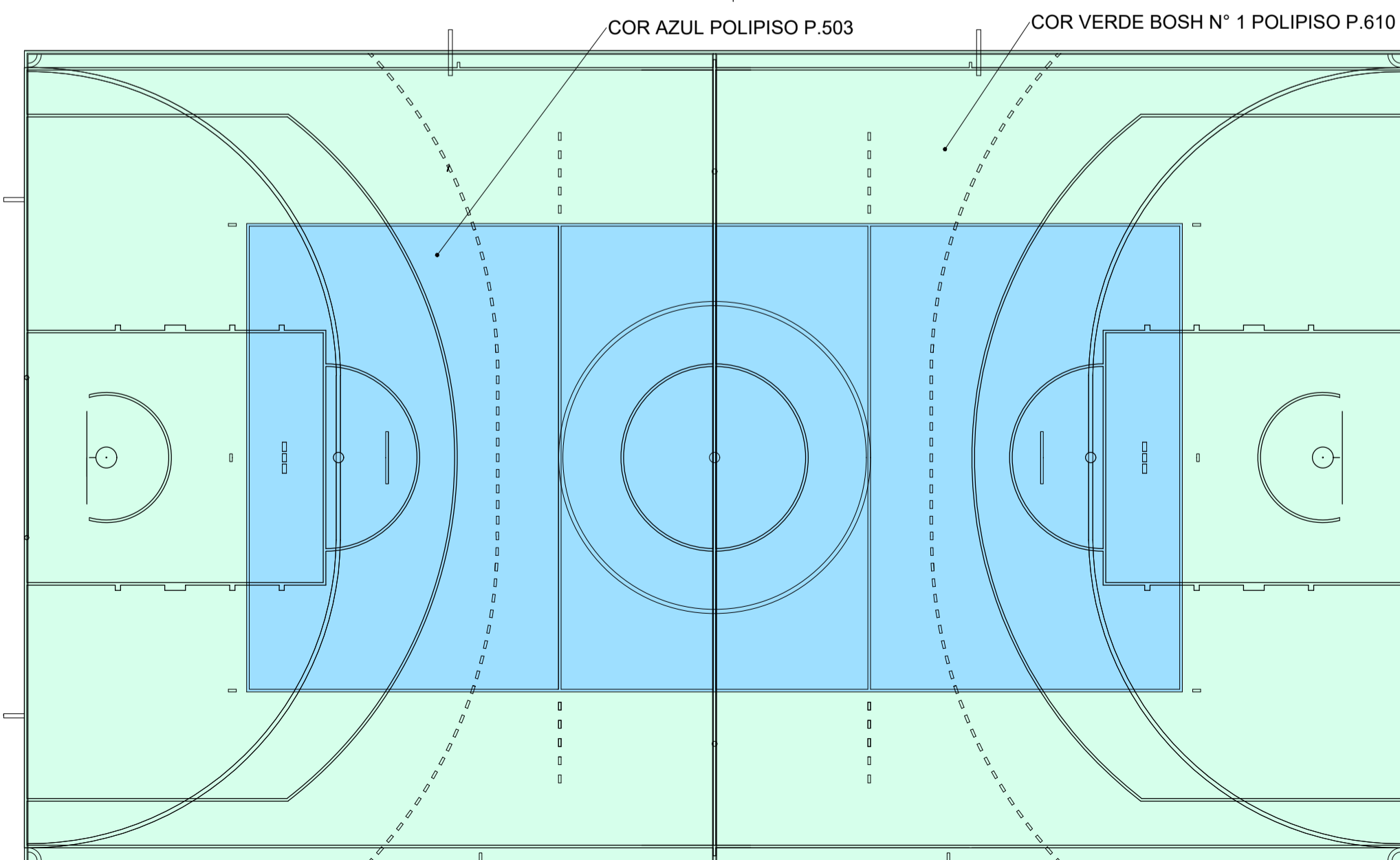

DEMARCAÇÃO E PINTURA DE QUADRA DE ESPORTES

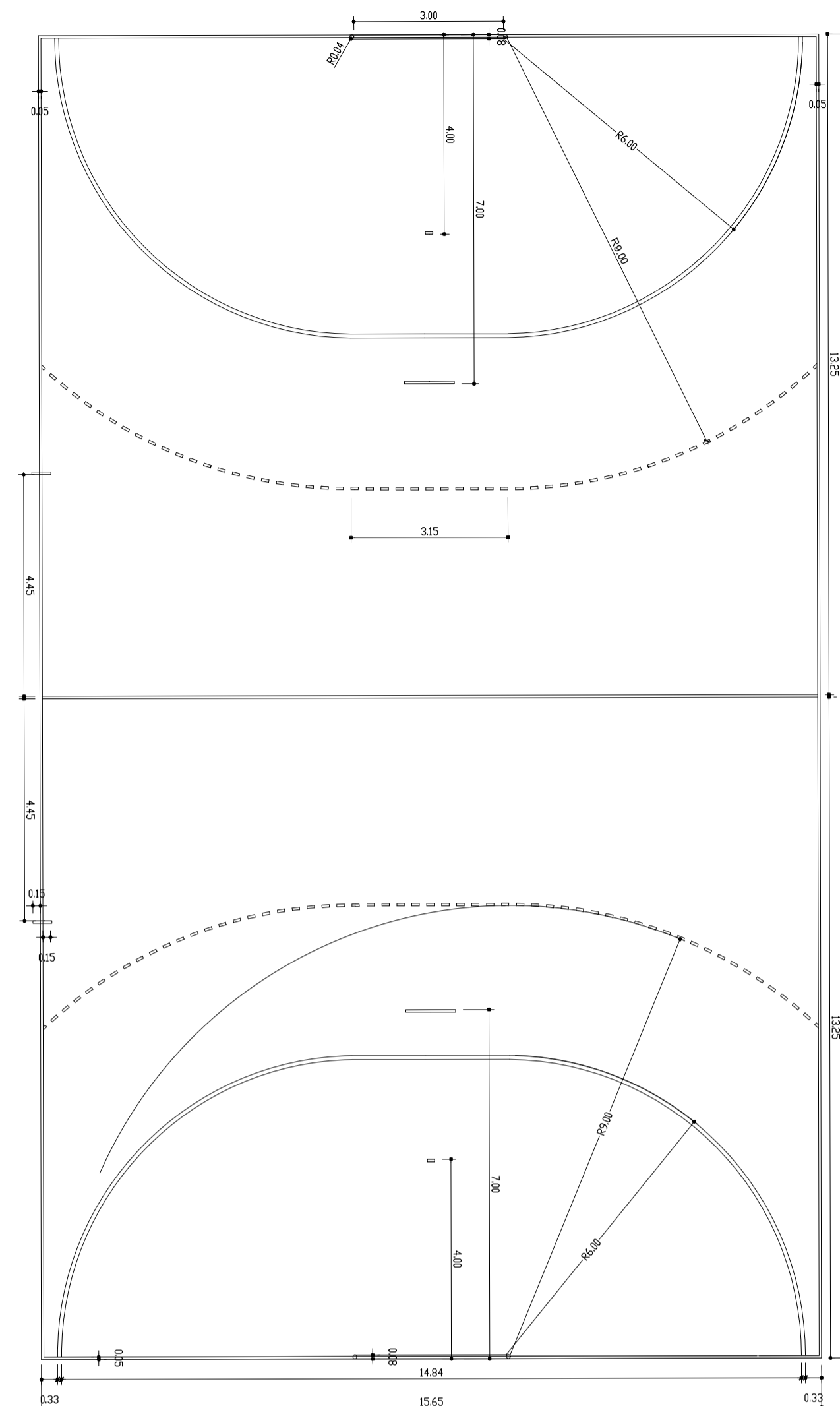

DEMARCAÇÃO DO HANDEBOL - COR VERMELHA LINHA ESP. 8 cm (ENTRE OS POSTES DA BALIZA)
COR VERMELHA LINHA ESP. 5 cm (DEMAIS LINHAS) - 38,65 m

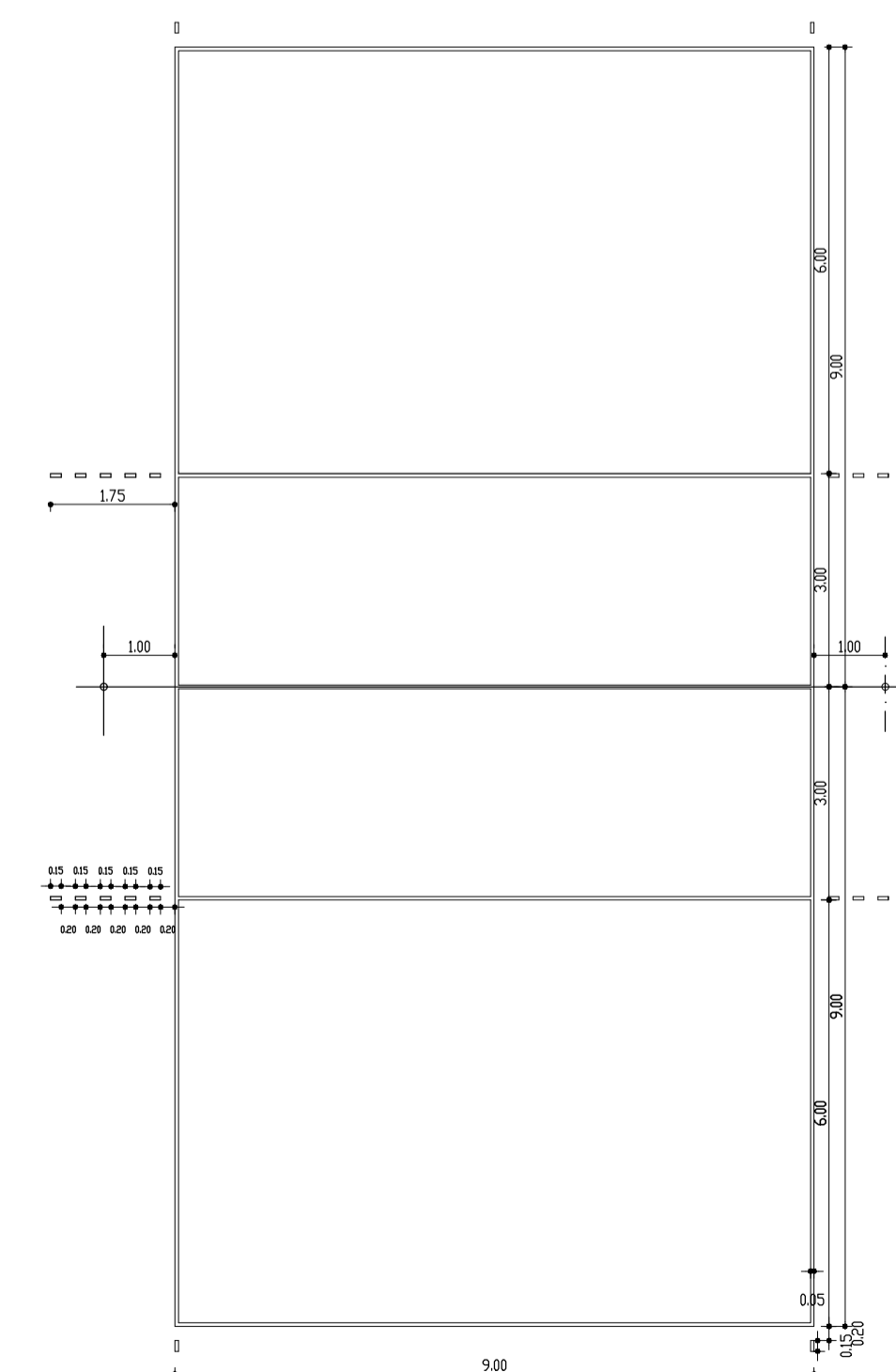

DEMARCAÇÃO DO VOLEIBOL - COR AMARELA
LINHA ESP. 5 cm - 84,60 m



PREFEITURA MUNICIPAL DE NAVIRAÍ

OBRA
QUADRA COBERTA ESPORTIVA/ESCOLA MUNICIPAL PROF. DIOMEDES VALENTIM CERRI

LOCAL
R. PEROBA, 861 - Naviraí/MS

ÁREA CONSTRUIDA
620,00 m²
ÁREA DO TERRENO
12.312,00 m²

RESPONSÁVEL TÉCNICO DO PROJETO
FABIO MARQUES RIBEIRO
CREA nº 15.276/MS

PREFEITO
RHAIZA REJANE NEME DE MATOS
CNPJ 03.155.934/0001-90

DISCIPLINA
PROJETO ARQUITETÔNICO

CONTEÚDO
PROJETO DE REFORMA - PLANTA BAIXA PISO

FOLHA
3/3

ESCALA
COMO INDICADO

DATA
AGOSTO/2022

CONVÊNIO

COORDENADAS
23°04'09.3"S
54°13'06.4"W