

WC 01 FORRO PVC COR: BRANCO A= 2,72 m² - rodaforno: 6,60m

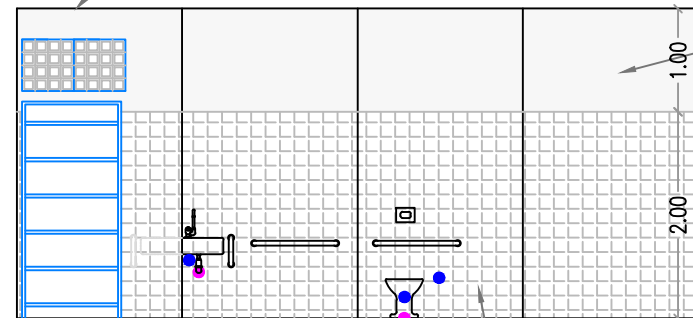

WC 02

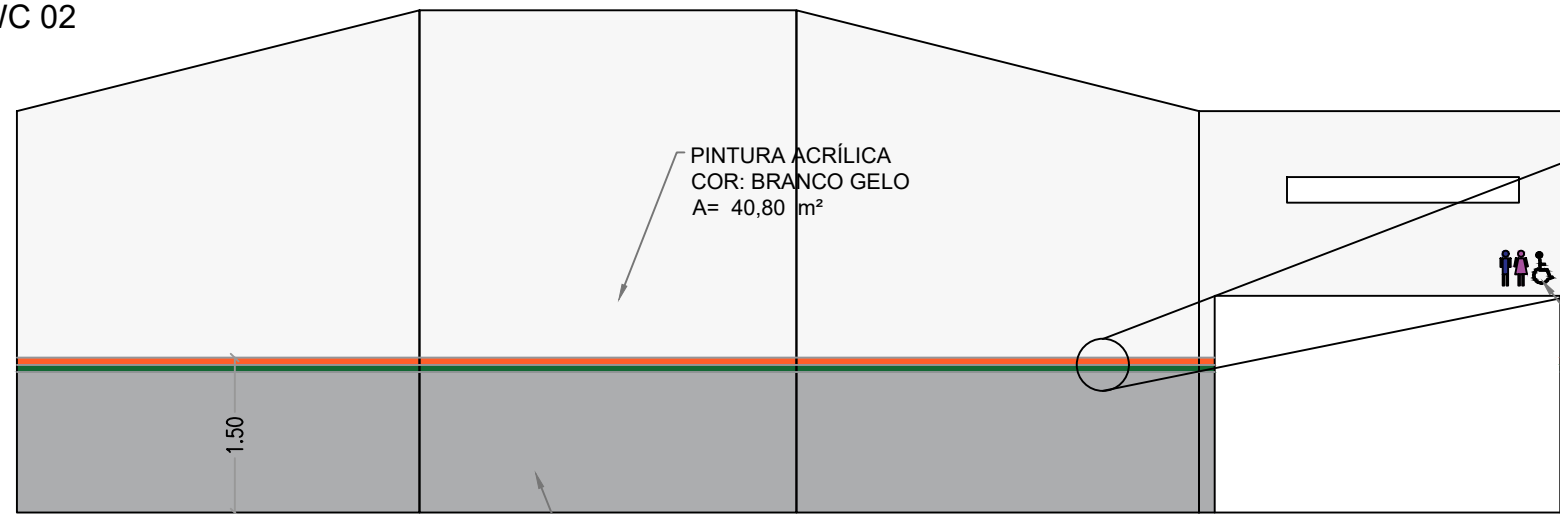

PAREDES EXTERNAS

PINTURA ESMALTE SINTÉTICO COR: CINZA CLARO A= 16,00 m²

HALL

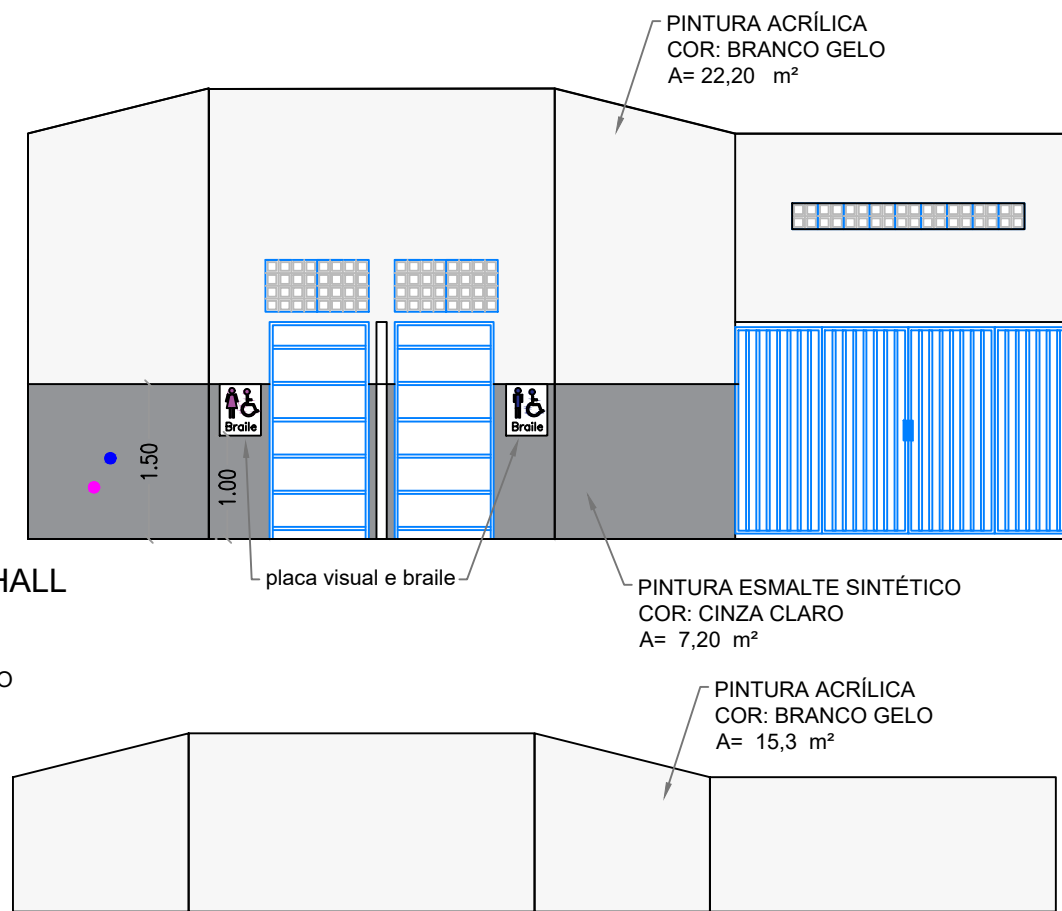

SÓTÃO - CAIXA D'ÁGUA

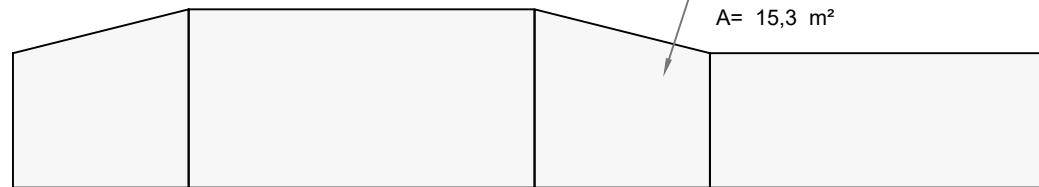

PINTURA ESMALTE SINTÉTICO COR: VERDE FOLHA A= 0,85 m²

PINTURA ESMALTE SINTÉTICO COR: AARELO CHEDDAR A= 0,85 m²

pintura informativa em esmalte sintético (azul, rosa e preto)

PREFEITURA MUNICIPAL DE NAVIRAÍ

Folha: 06/10



Projeto:

**PROJETO ARQUITETÔNICO - PINTURA**

Assunto:

PINTURA\_DOS\_SANITÁRIOS

Endereço:

FEIRA DA LUA- AV. JOÃO PAULO II- QD 22A- JARDIM PROGRESSO NAVIRAÍ - MS

LAÍS M. F. GANZAROLLI  
Arquiteta e Urbanista Cau A100583-9

RHAIZA REJANE NEME DE MATOS  
Prefeita Municipal

Revisão:  
04/2022

Data:  
29/04/2022

Escala:  
1:75