

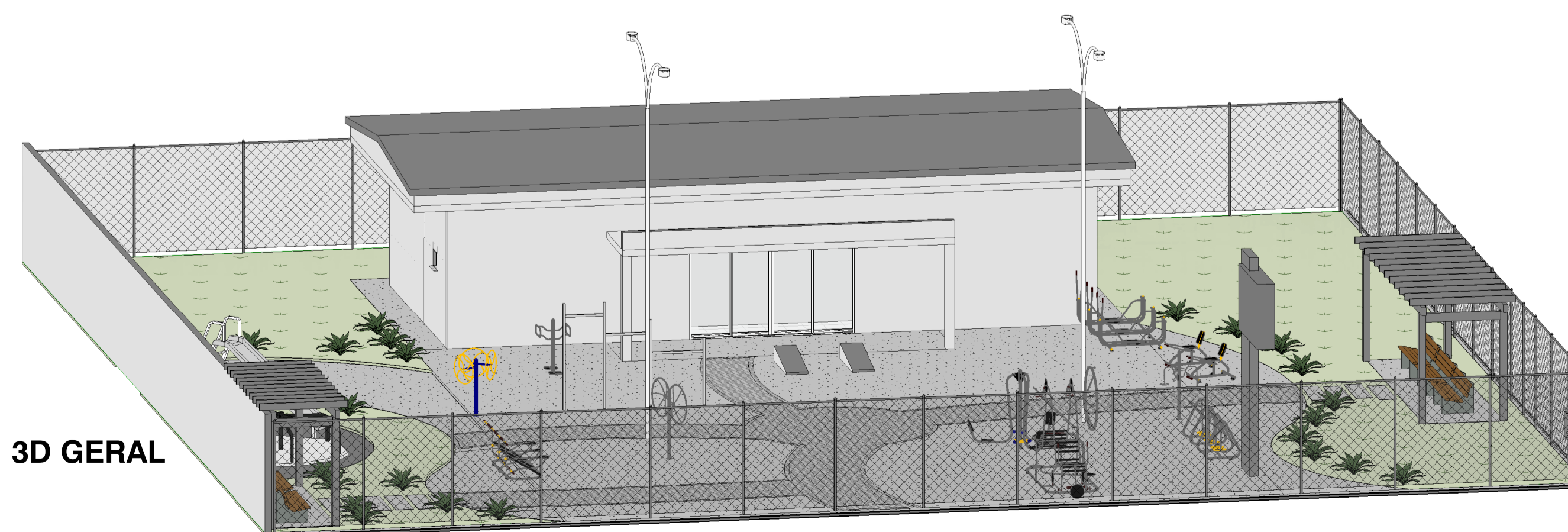

1 Planta Baixa Humanizada
1 : 75



4 3D GERAL

ARQ - LEGENDA DE PORTA					
CÓD.	LARGURA	ALTURA	ÁREA	QTDE	DESCRIÇÃO
P3	0,80	2,10	6,72 m ²	4	Porta de Madeira 80X210 cm, 1 folha, Lisa, Abrir, Pintura na cor Branca
P4	0,90	2,10	3,78 m ²	2	Porta de Madeira PCD 90X210 cm, 1 folha, Lisa, Pintura na cor Branca
P5	3,75	2,10	7,88 m ²	1	Porta de Vidro, Correr, com Grade de Proteção

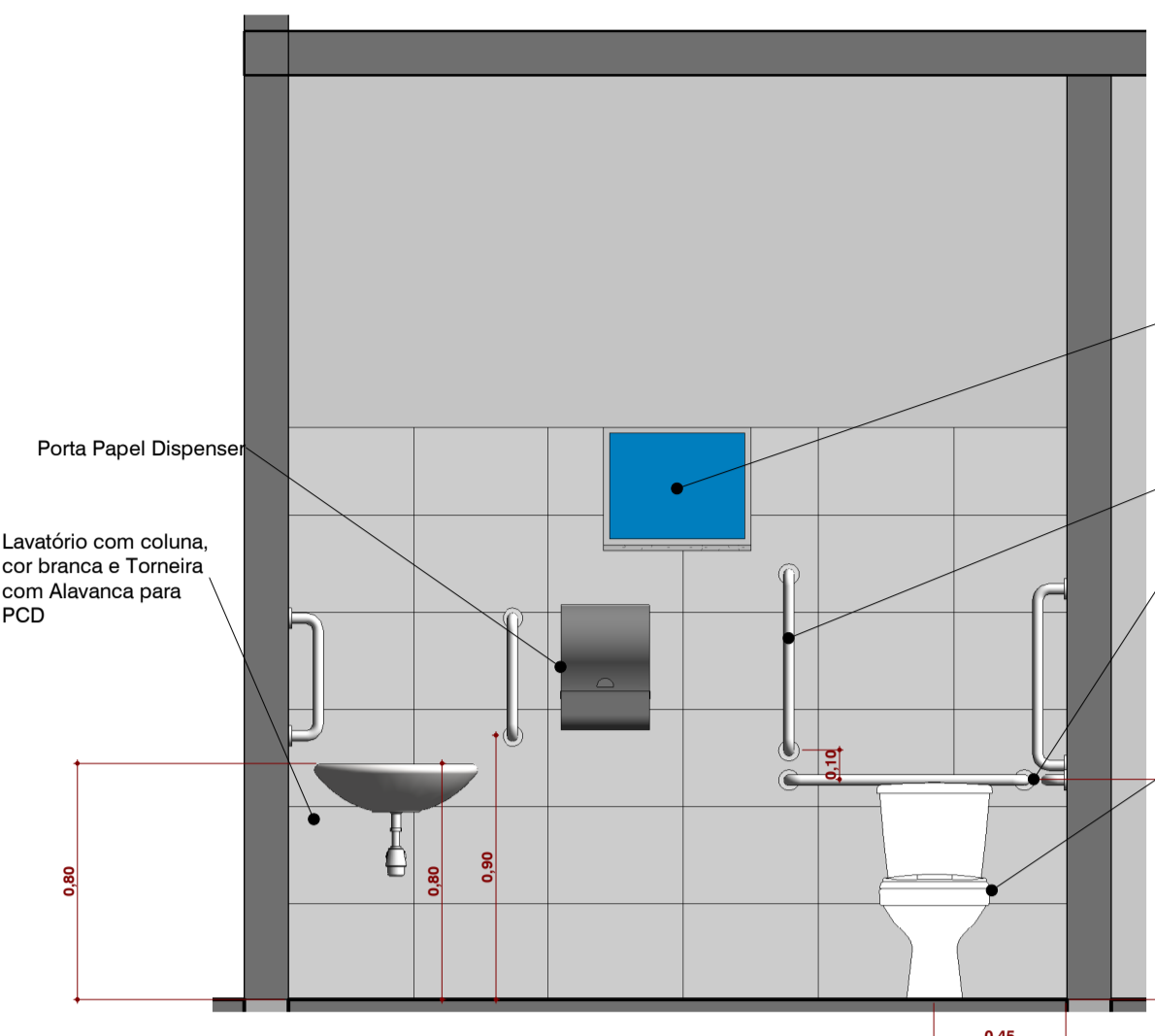

2 Corte 1
1 : 25

ARQ - LEGENDA DE JANELA						
CÓD.	LARGURA	ALTURA	PEITORIL	ÁREA	QTDE	DESCRIÇÃO
J3	0,50	0,40	1,55	0,40	2	Janela Maxim ar, com vidro incolor 3mm, com grade e pintura branca
J4	2,00	1,10	1,00	8,80	4	Janela de Correr, 04 folhas, com pintura branca, com gradil

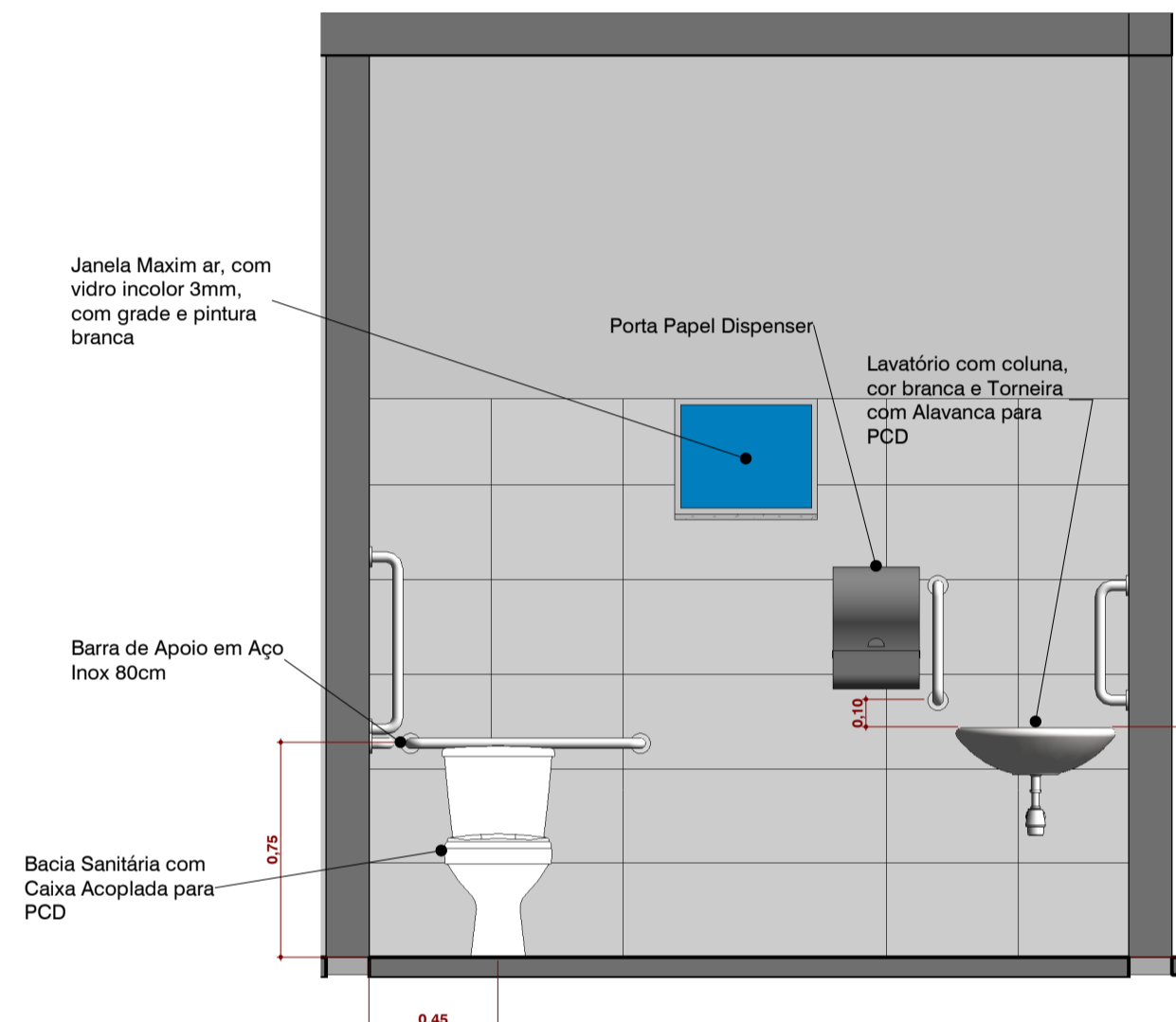

3 Corte 2
1 : 25

NOTAS GERAIS DO PROJETO

- 1 - O PROJETO TEM POR OBJETIVO DEMONSTRAR A PROPOSTA DE REFORMA DA ACADEMIA DE SAÚDE DE NAVIRAÍ-MS
- 4 - EM CASO DE CONFLITO DE INFORMAÇÕES ENTRE AS DIMENSÕES DESENHADAS E AS INDICADAS NAS COTAS E NÍVEIS, CONSIDERAR AS INFORMAÇÕES CONTIDAS NAS COTAS E NÍVEIS.
- 5 - A EXECUÇÃO E REALIZAÇÃO DE INTERVENÇÕES DISTINTAS, BEM COMO USO DE MATERIAIS DIFERENTES DO ESPECIFICADOS EM PROJETO SÃO DE INTEIRA RESPONSABILIDADE DO EXECUTOR.
- 6 - ALTERAÇÃO NESTE PROJETO SOMENTE COM AUTORIZAÇÃO EXPRESSA DO RESPONSÁVEL DO PROJETO.

APROVAÇÃO

PREFEITURA MUNICIPAL DE NAVIRAÍ

OBRAS
REFORMA ACADEMIA DE SAÚDE

LOCAL
RUA HILÁRIO STINGHEN, Q 07, L 02-C, BOA VISTA, NIVIRAÍ, MS

ÁREA CONSTRUIDA
120,56 m²

ÁREA DO TERRENO
900,00 m²

RESPONSÁVEL TÉCNICO DO PROJETO
FÁBIO MARQUES RIBEIRO
CREA nº 15.276/MS

PREFEITO
RHAIZA REJANE NEME DE MATOS
CNPJ 03.155.934/0001-90

DISCIPLINA
PROJETO ARQUITETÔNICO

CONTEÚDO
PLANTA BAIXA HUMANIZADA, 3D E CORTE

FOLHA
5/5

ESCALA
Como indicado

DATA
MARÇO/2023

COORDENADAS
23°04'12.3"S
54°12'44.9"W