

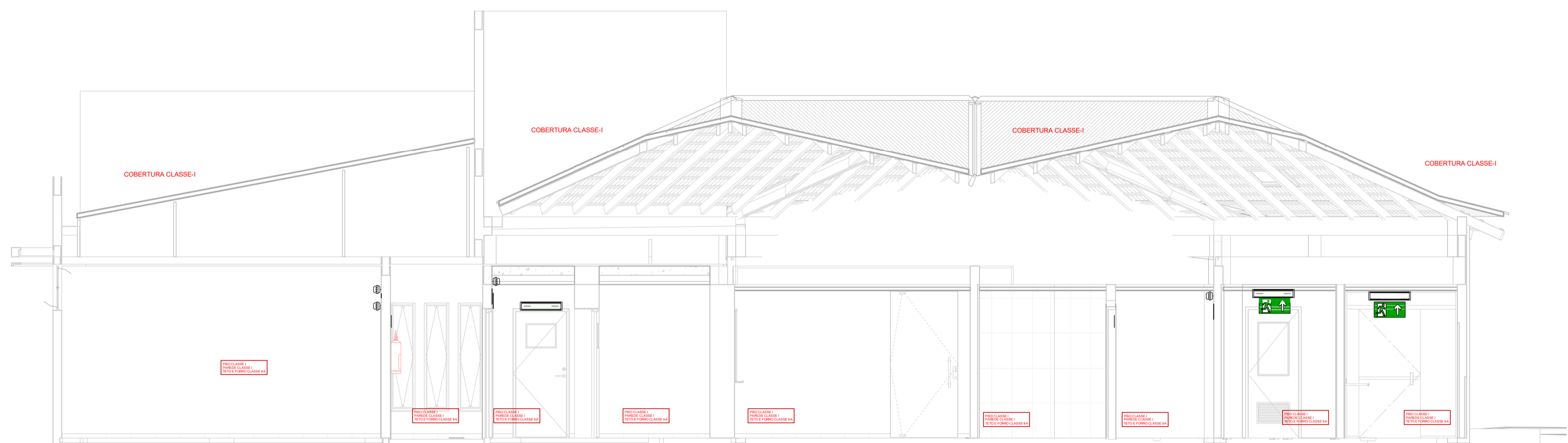

1 **Corte AA**  
ESCALA - 1 : 50

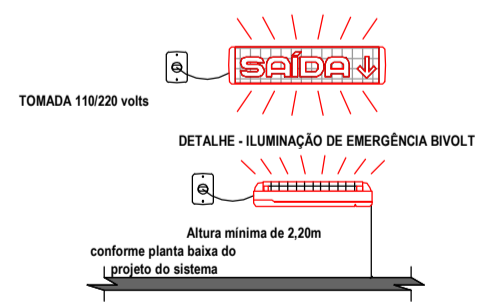

2 **Corte BB**  
ESCALA - 1 : 50



EQUIPAMENTO	DESCRIÇÃO
	ILUMINAÇÃO DE EMERGÊNCIA - POTÊNCIA 10 watts (MINIMO) - AUTONOMIA DE 1 hora (MINIMO)
	ILUMINAÇÃO DE EMERGÊNCIA - POTÊNCIA 10 watts (MINIMO) - AUTONOMIA DE 1 hora (MINIMO)
TIPO DE LÂMPADA	LED
POTÊNCIA EM WATTS	1 watts, 10 w
TENSÃO EM VOLTS	12 volts
FLUXO LUMINOSO NOMINAL DE LUMENS	700 lumens
VOLTAJE DO ELEMENTO CONDUTOR DE LÍZ	2 anos (17.000 horas)
ALTURA DE MONTAGEM (EM RELAÇÃO AO PISO ACABADO)	H = 2,20m ± 0,05m ± 0,05
A ILUMINAÇÃO DE EMERGÊNCIA - POTÊNCIA 10 watts	NBR 10898/99



Esta edificação está dotada dos seguintes Sistemas de Proteção Contra Incêndios:

- Controle e Acabamento de Materiais
- Extintores de Incêndio
- Iluminação de Emergência
- Saída de Emergência
- Sinalização de Emergência
- Edificação em Estrutura de Concreto Armado

Em caso de emergência:  
ligue 193 - Corpo de Bombeiros  
ligue 190 - Polícia Militar

3 **PLACA M1 900X600**

PSCP - MEMORIAL DE CALCULO -(22) - ORÇAMENTO - ILUMINAÇÃO DE EMERGÊNCIA		
SÍMBOLO	QTDE.	DESCRIÇÃO
	29	ILUMINAÇÃO DE EMERGÊNCIA
	29	

PSCP - MEMORIAL DE CALCULO -(22) - PLACAS DE SINALIZAÇÃO			
CÓD	SÍMBOLO	QTDE	DESCRIÇÃO
Sinalização de Equipamentos de Combate a Incêndio			
E5		6	Extintor de Incêndio
Sinalização de Orientação e Salvamento			
S1		1	Saída de emergência a direita
S1		1	Saída de emergência a direita
S2		1	Saída de emergência a esquerda
S3		18	Saída de emergência acima da porta
S12		4	Saída de emergência
Sinalização de proteção existente			
M1		1	Indicação dos sistemas de proteção contra incêndio existentes na edificação.

ESPAÇO DESTINADO AO USO EXCLUSIVO DO CBMMs:

**PROCESSO DE SEGURANÇA CONTRA INCÊNDIO E PÂNICO**

( ) NOVO (X) ATUALIZA O PSCP Nº: 8947 ( ) SUBSTITUI O PSCP Nº:



TÍTULO DO DESENHO:

Ocupação:  
H-6-SERVIÇO DE SAÚDE E INSTITUCIONAL

RAZÃO SOCIAL:  
PREFEITURA MUNICIPAL DE NAVIRAÍ

NOME FANTASIA:  
CENTRO DE ESPECIALIDADES ODONTOLÓGICAS

ENDEREÇO:  
RUA: AV. FÁTIMA DO SUL, S/Nº - NAVIRAÍ - MS

DATA: 08/07/2022 REVISÃO: 00

Nº ART: 1320220080906 ESCALA: COMO INDICADO

OBSERVAÇÕES:  
QUADRO DE ÁREAS GERAL:  
Área total construída: 498,40 m²  
Área total do Lote/Terreno: 2854,00 m²  
Detalhamento do Quadro de Áreas: (ver prancha 01/02)

PRANCHA:  
2/2

RESPONSÁVEL TÉCNICO:  
Nome: FÁBIO MARQUES RIBEIRO  
Título: ENGENHEIRO CIVIL  
CPF: 017.491.841-09  
Registro: 15276-D MS  
CPF/RG: 879.413.171-68

PROPRIETÁRIO:  
Nome: RAIZHA REJANE NEME DE MATOS  
CPF: 017.491.841-09  
CNPJ: 03.155.934/0001-90