

2 Corte 10  
1 : 50

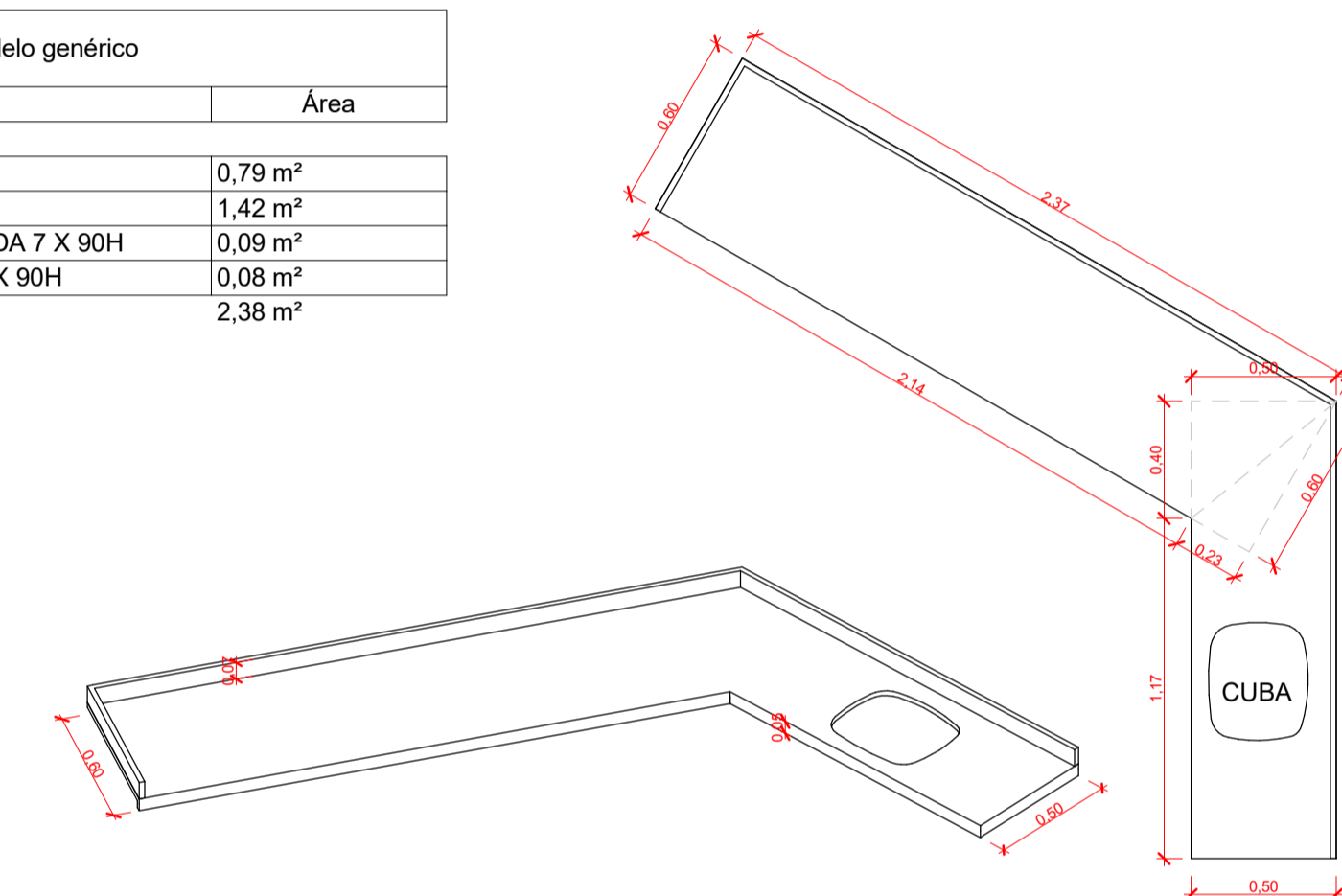

1 Corte 1  
1 : 50

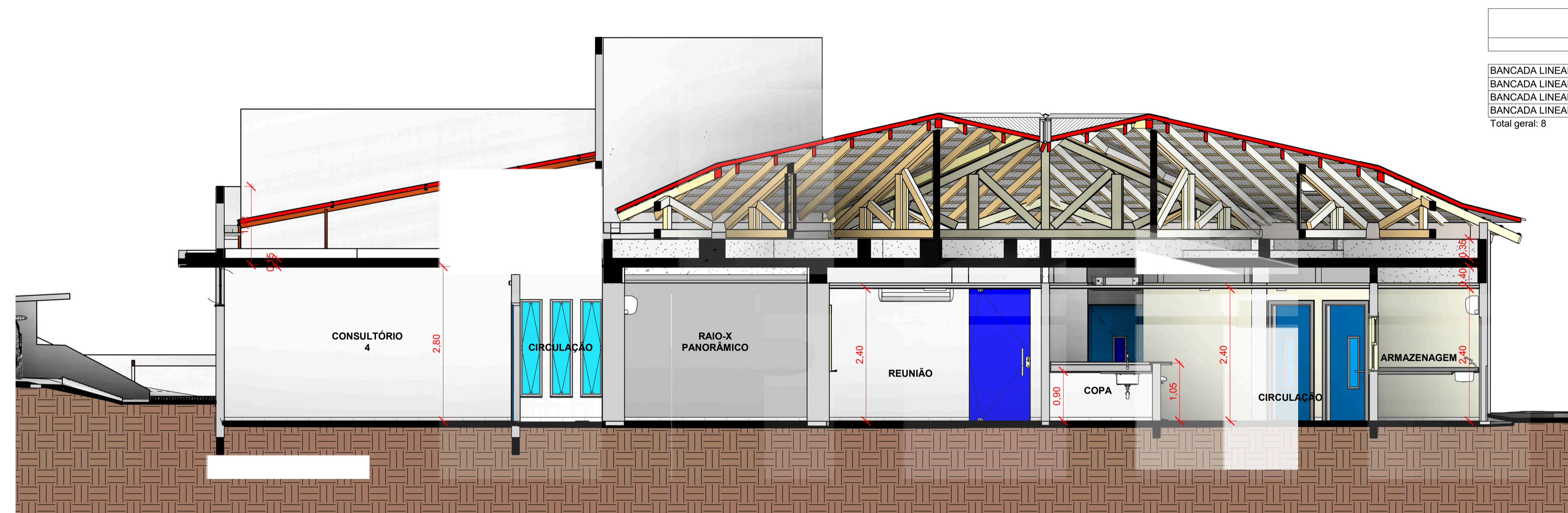
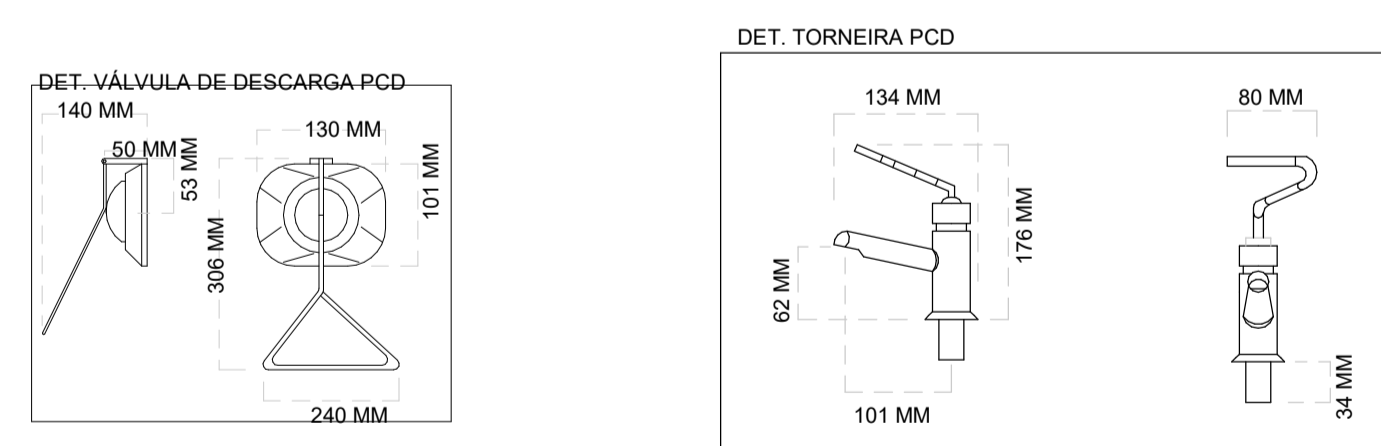

6 Detalhamento das Barras de Apoio  
1 : 25

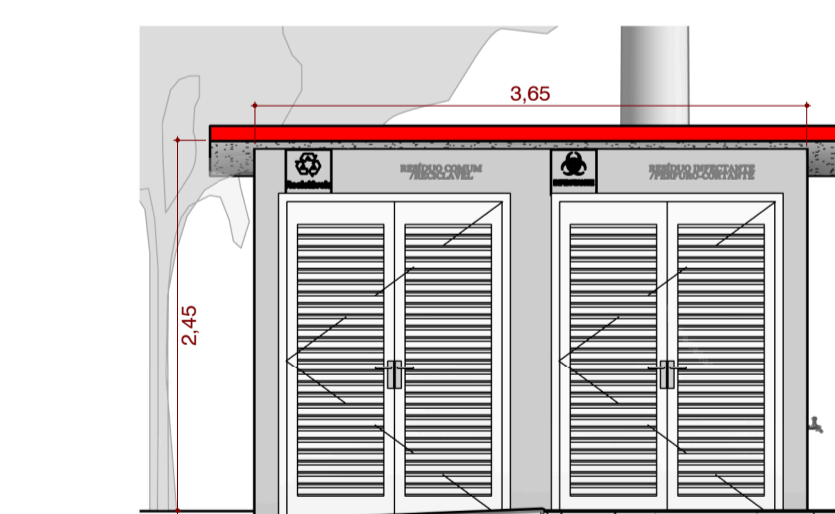
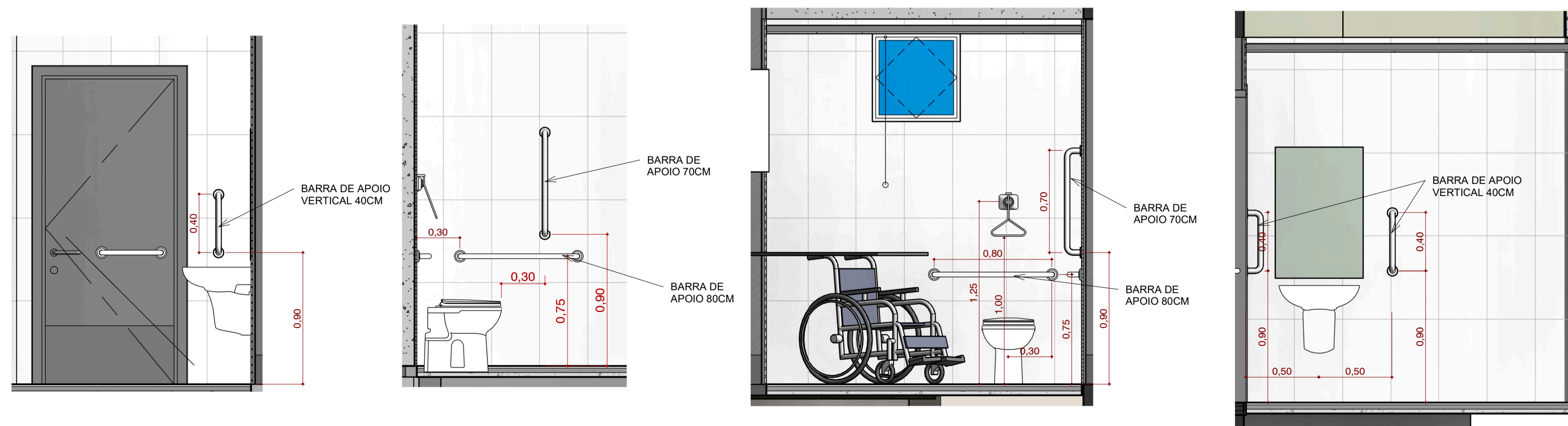

9 ABRIGO DE LIXO  
1 : 50

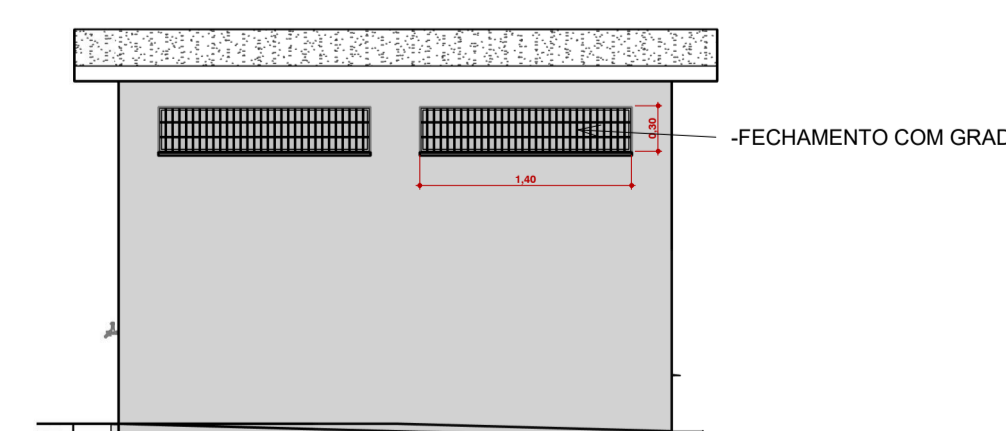

10 ABRIGO DE LIXO VISTA POSTERIOR  
1 : 50



**NAVIRAÍ**  
PREFEITURA MUNICIPAL

**PREFEITURA MUNICIPAL DE NAVIRAÍ**

OBRA  
**REFORMA DO CENTRO DE ESPECIALIDADES ODONTOLÓGICAS**

LOCAL  
AV. FÁTIMA DO SUL, CENTRO, NAVIRAÍ-MS

ÁREA DO TERRENO  
2854,00 M²

ÁREA A REFORMAR  
186,30 M²

RESPONSÁVEL TÉCNICO DO PROJETO  
**FLÁVIA CRISTINA REZENDE BRESSA**  
CAU nº A98787-5

PREFEITO  
**RHAIZA REJANE NEME DE MATOS**  
CNPJ 03.155.934/0001-90

DISCIPLINA  
**PROJETO ARQUITETÔNICO**

CONTEÚDO  
5- CORTES GERAIS - REFORMA FINALIZADA E DETALHAMENTO DAS BARRAS DE APOIO

FOLHA  
**05/07**

ESCALA  
Como indicado

DATA  
DEZ/2021

CONVÊNIO  
892213/2019

COORDENADAS  
23°03'18.58"S  
54°12'19.25"W