

1 PLANTA BAIXA LAYOUT
1 : 50

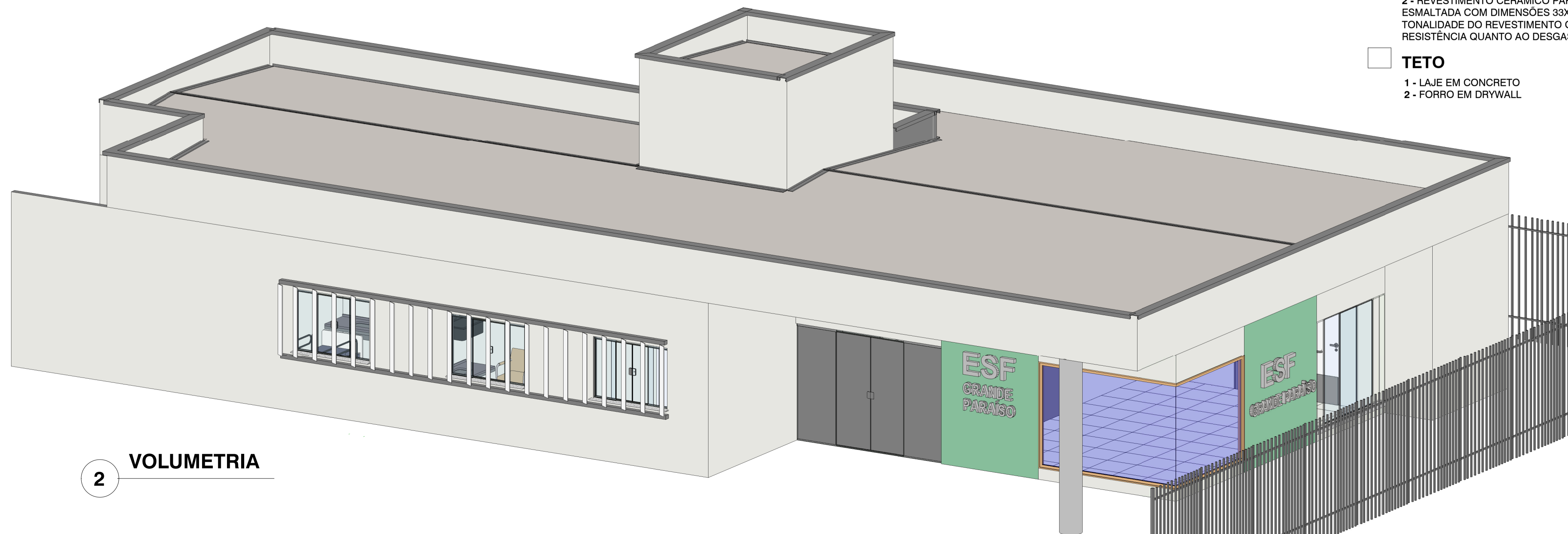

2 VOLUMETRIA

LEGENDA DE MATERIAIS DE ACABAMENTO

- PISO**
 - 1 - REVESTIMENTO PORCELANATO LISO PARA PISO, COM PLACAS TIPO GRÉS (CLASSE DE ABSORÇÃO BLB - BAIXA ABSORÇÃO) DE DIMENSÕES 60X60CM, ESMALTADO.
 - 8 - PISO EM GRANILITE, MARMORITE OU GRANITINA EM AMBIENTES INTERNOS
- PAREDE**
 - 1 - SISTEMA DE PINTURA SOBRE MASSA ACRÍLICA E ACABAMENTO COM APLICAÇÃO DE TINTA ACRÍLICA LAVÁVEL, DUAS DEMÃOS. CORES CONFORME ESPECIFICADO EM PROJETO.
 - 2 - REVESTIMENTO CERÂMICO PARA PAREDES INTERNAS H=3,00M, COM PLACAS TIPO ESMALTADA COM DIMENSÕES 33X45 CM, REJUNTE CIMENTÍCIO DE MESMA TONALIDADE DO REVESTIMENTO CLASSE B1LA (MÉDIA ABSORÇÃO), BAIXA RESISTÊNCIA QUANTO AO DESGASTE ABRASIVO (PEI-1).
- TETO**
 - 1 - LAJE EM CONCRETO
 - 2 - FORRO EM DRYWALL

3 DET. GRADIL
1 : 50

ORC - 004 - JANELAS					
CÓD	LARGURA	ALTURA	ÁREA	QTDE	DESCRIÇÃO
J1	0,50	0,60	0,30	1	INSTALAR JANELA MAXIN-AR, 01 FOLHA, ALUMINIO COM VIDRO INCOLOR 4MM
J2	0,60	0,60	0,36	2	INSTALAR JANELA MAXIN-AR, 01 FOLHA, ALUMINIO COM VIDRO INCOLOR 4MM
J3	0,70	0,60	0,42	2	INSTALAR JANELA MAXIN-AR, 01 FOLHA, ALUMINIO COM VIDRO INCOLOR 4MM
J4	1,10	0,60	0,66	2	INSTALAR JANELA MAXIN-AR, 01 FOLHA, ALUMINIO COM VIDRO INCOLOR 4MM
J5	1,35	1,10	1,485	2	JANELA DE ALUMINIO DE CORRER COM 4 FOLHAS COM VIDRO E=4MM, COM BATENTE, FERRAGENS E PINTURA ANTICORROSIVA
J6	1,50	1,10	1,65	8	JANELA DE ALUMINIO DE CORRER COM 4 FOLHAS COM VIDRO E=4MM, COM BATENTE, FERRAGENS E PINTURA ANTICORROSIVA
J7	2,25	1,94	4,37	1	JANELA DE ALUMINIO DE CORRER COM 2 FOLHAS COM VIDRO E=4MM, COM BATENTE, FERRAGENS E PINTURA ANTICORROSIVA
J8	2,62	1,10	2,882	1	GUICHE EM ALUMINIO/VIDRO E=6MM
J9	2,78	1,10	3,058	1	GUICHE EM ALUMINIO/VIDRO E=6MM
J10	2,80	1,90	5,32	1	JANELA EM L, 3 FOLHAS DE CORRER, AM ALUMINIO E VIDRO E=4MM
J11	7,80	1,40	10,92	1	BRISE METÁLICO
J12	0,60	1,00	0,60	1	GUICHE EM ALUMINIO/VIDRO E=6MM

ORC - 004 - PORTAS					
CÓD	LARGURA	ALTURA	ÁREA	QTDE	DESCRIÇÃO
P1	0,70	0,70	0,49	1	PORTINHOLA ALCAPAO EM FERRO 70X70CM, INCLUSO FERRAGENS
P2	0,70	2,10	1,47	1	PORTA DE MADEIRA PARA PINTURA, SEMI-OCA (MÉDIA), PADRÃO MÉDIO, ESPESSURA DE 3,5CM COM DOBRADIÇAS E FERRAGENS
P3	0,80	2,10	1,68	5	PORTA DE MADEIRA PARA PINTURA, SEMI-OCA (MÉDIA), PADRÃO MÉDIO, ESPESSURA DE 3,5CM COM DOBRADIÇAS E FECHADURA
P4	0,80	0,90	0,72	1	PORTA EM FERRO 80X90CM, INCLUSO FERRAGENS
P5	0,80	2,10	1,68	3	PORTA DE ABRIR, 01 FOLHA, VENEZIANA PERFORADA, ALUMINIO, PINTURA BRANCO GELO
P6	0,90	2,10	1,89	9	PORTA DE MADEIRA PARA PINTURA, SEMI-OCA (MÉDIA), PADRÃO MÉDIO, ESPESSURA DE 3,5CM COM DOBRADIÇAS PARA PCD
P7	1,00	2,10	2,10	2	PORTA DE MADEIRA PARA PINTURA, SEMI-OCA (MÉDIA), PADRÃO MÉDIO, ESPESSURA DE 3,5CM COM DOBRADIÇAS E FECHADURA
P8	1,30	2,10	2,73	1	PORTA DE VIDRO 130x210CM - ABRIR - 2 FOLHAS, E=10MM
P9	2,50	2,10	5,25	1	PORTA DE AÇO, DE CORRER 4 FOLHAS COM VIDRO TEMPERADO E=10MM, COM PERFIL NATURAL
P10	2,95	2,10	6,195	1	PORTA DE AÇO, DE CORRER 4 FOLHAS COM VIDRO TEMPERADO E=10MM, COM PERFIL NATURAL
P11	1,50	1,90	2,85	1	PORTA DE ABRIR, 2 FOLHAS, VENEZIANA COM GUARNIÇÃO, ALUMINIO, PINTURA BRANCO GELO

APROVAÇÃO



PREFEITURA DE NAVIRAÍ
NOSSA CIDADE, NOSSO LUGAR

PREFEITURA MUNICIPAL DE NAVIRAÍ

OBRAS
CONSTRUÇÃO DO ESF GRANDE PARAÍSO

LOCAL
AV. MIGUEL SOTANI C/ A RUA URIAS PEREIRA - SIN - NAVIRAÍ - MS

ÁREA CONSTRUÍDA
223,83 m²

ÁREA DO TERREÇO
32991,97 m²

RESPONSÁVEL TÉCNICO DO PROJETO
FÁBIO MARQUES RIBEIRO
CREA nº 15.276/MS

PREFEITO
RHAIZA REJANE NEME DE MATOS
CNPJ nº 03.155.934/0001-90

DISCIPLINA
PROJETO ARQUITETÔNICO

CONTEÚDO
PLANTA BAIXA LAYOUT, TABELAS ESQUADRIAS, LEGENDA REVESTIMENTOS, DET GRADIL

FOLHA
3/7

ESCALA
Como indicado

DATA
JUNHO/2023

COORDENADAS
23°02'50,88"S
54°12'56,47"O